LA GAZETTE DU PAYS D'OUCHE

Mesnil-En-Ouche
COMMUNE NOUVELLE

Bulletin Municipal Juillet 2023 **N° 38**

DOSSIER : Education, enfance, jeunesse p. 9

Les astuces de l'AMI p. 15

Infos pratiques p. 5

Vos manifestations p. 16

Retour en images

L'ORCHESTRE A L'ECOLE

Vendredi 16 juin, les élèves de l'école de Beaumesnil ont donné un concert en présence de Jean-Louis Madelon, maire de Mesnil-en-Ouche et de Pascal Didtsch vice-président de l'Intercom Bernay Terres de Normandie. Ce concert fait partie du dispositif *Orchestre à l'école* mené par le conservatoire de l'Intercom Bernay Terres de Normandie en partenariat avec le Ministère de l'Education Nationale et de la Jeunesse. Depuis septembre et pour 3 ans, des professeurs du conservatoire enseignent la musique à raison de 2h par semaine aux enfants de CE2 de l'école de Beaumesnil. Le concert a été l'occasion de leur remettre officiellement les instruments. Belle initiative ayant pour but d'apporter la culture et la musique au plus près des jeunes de notre territoire.

FACE AU CANCER

Lundi 6 mars, le CCAS de Mesnil-en-Ouche accueillait le groupe « face au cancer » à la Alt numérique pour une web conférence sur le cancer.

CHASSE AUX OEUFS

Sous la houlette de John Michel, 35 enfants de 2 à 14 ans sont partis à la chasse aux œufs à Gouttières. Deux parcours étaient proposés et sous un beau ciel ensoleillé, les enfants ont rapporté leur récolte d'oeufs en échange d'un joli panier garni de chocolats confectionné par Patrick et Edith Beaugrand. Le site était décoré de panneaux en bois peints par les bénévoles.

PIERRE-RONDE

Du 27 au 30 mars dernier, l'Association pour la Sauvegarde pour l'Eglise de Pierre Ronde a poursuivi son chantier sur le porche de l'église. L'entreprise Liégas a fourni les matériaux ainsi qu'un compagnon qualifié. Ce dernier était présent pour guider les bénévoles dans cette réalisation. C'est grâce au financement du Crédit Agricole, Caisse de Beaumesnil, de la fondation du Patrimoine et aux fonds de l'association que ce porche a pu être réalisé entre 2022 et 2023.

MEO FETE LA MUSIQUE EN FAMILLE

Vous étiez près de 900
Merci à tous !
Rendez-vous en 2024.

Remerciement du maire, Jean-Louis Madelon et Michèle Drappier, adjointe en charge de la Culture du sports et des loisirs.

Kilian Moguet

Ad Lib en Ouche - Véronique Bonnaudet

Les bénévoles de Pays d'Ouche en fête

Renard Tortue

Melrose

Indeed 276

Édito

Quelle belle dynamique revenue sur notre territoire !

Encore timide en 2022, les efforts des multiples associations et comités des fêtes portent leurs fruits en 2023.

*Vous étiez plus de 850 spectateurs à notre événement **MeO fête de la musique en famille**.*
Votre participation est la plus belle récompense que vous offrez aux artistes et aux organisateurs bénévoles de Pays d'Ouche en Fête, à Michèle Drappier, adjointe en charge de la Culture du sport et des Loisirs et aux agents communaux dévoués. Tous se préparent à dépasser les 1000 visiteurs l'an prochain avec des moyens supplémentaires pour mieux vous accueillir.

Bien d'autres événements sont programmés pour cet été ensoleillé à l'initiative de nouvelles associations comme le comité des fêtes de Saint-Aubin-le-Guichard. Quant à celui de Gisay-la-Coudre, il confirme sa reprise depuis l'an passé ; mais je n'oublie pas tous les autres qui dynamisent la Commune au prix d'efforts non comptés des bénévoles.
C'est une réjouissance pour tous et nous continuerons à soutenir cette dynamique.

*La commission tourisme et patrimoine, animée par Francoise Preyre, travaille avec l'association des Monuments et sites de l'Eure à l'événement **CONFLUENCE** du 3 septembre prochain pour mettre à l'honneur une dizaine de sites patrimoniaux remarquables de Mesnil-en-Ouche.*
Des bénévoles, vous accueilleront, encore, sur un parcours choisi et une édition toute particulière sera présentée.

*De son côté, Gérard Fauche adjoint à la Cohésion Territoriale prépare l'événement **Mesnil-en-Ouche fête la rentrée** qui, début septembre, vous présentera les différentes associations qui œuvrent à vos côtés sur le territoire.*
Un nouveau rendez-vous qui réserve une programmation généreuse.

Je tiens aussi à féliciter le travail de nos agents des services techniques motivés aux côtés de Jean-Jacques Prévost, 1er adjoint, à recevoir la seconde fleur par le jury de Villes et Villages Fleuris. Le choix d'une démarche environnementale sur notre Commune fait recette, puisque nous avons eu le privilège d'être Valeur d'Exemple dans la conduite des espaces verts et de notre fleurissement auprès des membres de Villes et Villages fleuris venus nous rendre visite au mois de juin.

Une autre exemplarité, à souligner, avec en juin, la visite de notre Campus scolaire par une délégation de l'Yonne qui vient une nouvelle fois confirmer les choix ambitieux de vos élus.

Je vous souhaite de passer un bel été à vous retrouver pour vous divertir.

Bonnes vacances et bon courage à ceux qui continuent de travailler, notamment aux agriculteurs qui assureront les moissons. Restez prévenants et tolérants à leur égard, nous vivons tous ensemble à faire vivre notre belle commune rurale, votre privilège.

Enfin, restez vigilants, adoptez les bons gestes en ces périodes de fortes chaleurs ; attention aux risques d'incendies et surtout n'oubliez pas les personnes isolées.

Jean-Louis MADELON

maire@meo27.fr

LA GAZETTE DU PAYS D'OUCHE
Magazine d'informations municipales de la Commune Nouvelle de Mesnil-en-Ouche
N° 38 / Juillet 2023
Directeur de publication : Jean-Louis Madelon – **Rédaction :** Thierry Ponchelle – Catherine Combe – Intercom Bernay Terres de Normandie – avec la collaboration des services de MeO – **Conception :** Service communication
Prises de vues : D. L. Duvoux – Service communication – Adobe Stock – Mairie de Porcieu Amblagnieu (visuel p6)
Impression : IRS Imprimeur 27670 Bosroumois – **Tirage :** 3 100 exemplaires – **Diffusion gratuite** – **Distribution** par vos élus – **Dépôt légal :** Juillet 2023 – **ISSN :** 2557 - 6992
Magazine édité par la Commune Nouvelle de Mesnil-en-Ouche, 44, rue du Château – Beaumesnil – 27410 Mesnil-en-Ouche - **Tel** : 02 32 44 40 50 – **Mail** : communication@meo27.fr

Retrouvez-nous sur le site
www.mesnil-en-ouche.fr
@MesnilenOuche27

Sommaire

Mairie 5
Dossier éducation enfance jeunesse 9
Associations 13
Vivre 14
Bouger 16
Entreprendre 18
La Parole de l'Intercom 19

Déclaration d'armes à feu

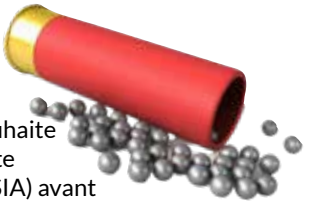

Depuis le 8 février 2023, toute personne qui souhaite acquérir ou céder une arme doit créer un compte personnel ***Système d'Information sur les Armes*** (SIA) avant le 31 décembre 2023.

Tous les chasseurs, qu'ils soient actifs ayant validé leur permis pour l'année en cours ou n'ayant pas fait renouveler leur validation, sont concernés par cette déclaration. Pour plus d'informations :

Chasse -Chasseurs : vous avez jusqu'au 31 décembre pour déclarer vos armes dans le compte SIA | Service-public.fr

Nuisances sonores

Conformément à un arrêté préfectoral du 25 septembre 2014, les activités bruyantes effectuées par des particuliers (rénovation, bricolage et jardinage) et susceptibles de causer une gêne pour le voisinage ne peuvent être effectuées, sauf intervention urgente, que :

- **les jours ouvrables de 8h30 à 12h00 et de 14h30 à 20h00 ;**
- **les samedis de 9h00 à 12h00 et de 15h00 à 19h00 ;**
- **les dimanches et jours fériés de 10h00 à 12h00.**

De plus, les travaux bruyants sur la voie publique ainsi que les travaux exercés chez des particuliers devront être interrompus entre 20h00 et 7h00 du lundi au samedi et toute la journée des dimanches et jours fériés, sauf en cas d'interventions urgentes nécessaires pour le maintien de la sécurité des personnes et des biens.
Le Maire peut, par arrêté, déroger aux dispositions de l'arrêté préfectoral, notamment lors de manifestations publiques.

Point d'apport volontaire (verre et cartonnette)

Pour le verre, le papier et les emballages, des points d'apports volontaires sont à votre disposition dans vos communes déléguées.
Si vous constatez lors de votre passage, qu'une colonne de tri est pleine ou cassée, vous pouvez envoyer directement un mail en précisant le type de bac à :

logistique@sdomode.fr

Dommages réseaux

Vous constatez qu'un équipement Orange est endommagé sur la voie publique, vous pouvez faire le signalement directement sur le site :

www.dommages-reseaux.orange.fr

Vous devrez fournir une photo de l'équipement détérioré.
Les équipements pour lesquels vous pouvez faire une déclaration sont :

- Poteau
- Câble aérien
- Trappe / plaque au sol
- Câble enterré
- Armoire sur trottoir ou sur accotement
- Borne au sol / coffret sur poteau ou sur façade

Fauchage

Qui entretient quoi ?

L'Intercom de Bernay Terres de Normandie :

- les routes communales
- les chemins de grandes randonnées

Le Département de l'Eure :

- les routes départementales.

Le service technique de Mesnil-en-Ouche :

- les chemins communaux

L'arrivée début juin d'un nouveau broyeur plus performant a retardé le programme de fauchage des chemins communaux. La Commune a recruté un saisonnier pour rattraper son retard.

La Barre-en-Ouche

Vestiaires

Les travaux de construction de nouveaux vestiaires sportifs au stade de football Jacques Fortin à La Barre-en-Ouche s'achèveront à la fin du premier semestre 2023, afin d'accueillir l'Union Sportive Barroise et les différents joueurs en septembre prochain.

La Barre-en-Ouche

Logements

Les travaux de création de quatre studios aménagés à l'étage de la médiathèque à La Barre-en-Ouche, à raison de deux studios par niveau, ont été réceptionnés par la Commune et l'atelier Pascal SEJOURNE au mois de juin 2023. Le décrépissage des murs extérieurs a dévoilé une belle ossature à pan de bois. L'intérieur est isolé à l'aide d'ouate de cellulose, un matériau bio-sourcé aux qualités reconnues.

Les travaux de réhabilitation des logements situés 6 rue de l'ancienne Poste et 2 route de la Ferrière, quant à eux, seront réceptionnés au second semestre 2023.

Urbanisme

Quelles démarches

Vous avez des travaux à réaliser ?

N'oubliez pas de les déclarer auprès de notre service urbanisme situé à la mairie déléguée de La Barre-en-Ouche.

Uniquement sur rendez-vous.

Horaires d'ouverture :

- Du lundi au vendredi de 9h30 à 12h30
- mercredi, jeudi de 13h30 à 17h

02 21 41 00 12
urbanisme@meo27.fr

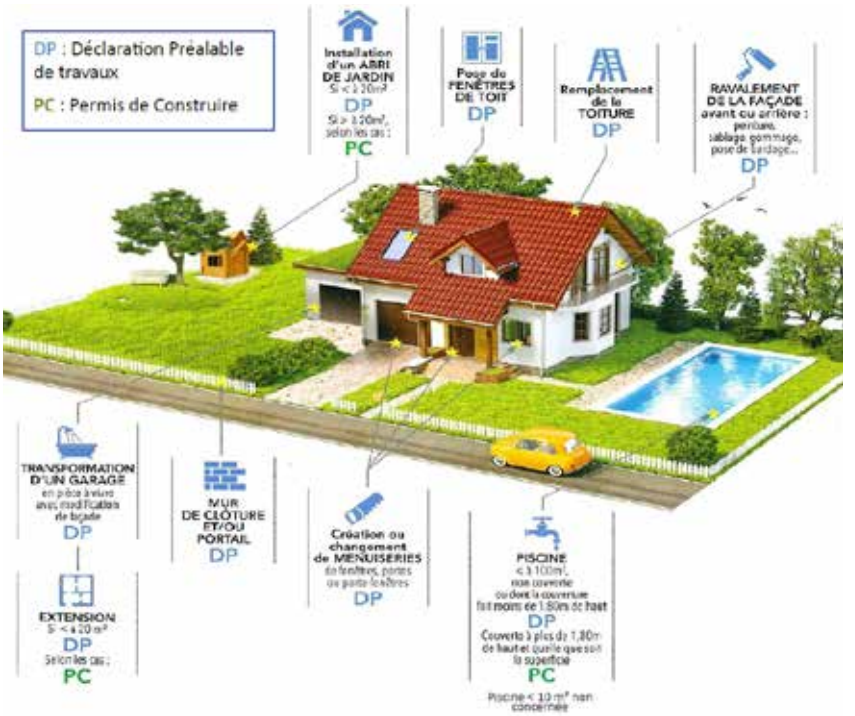

MeO renforce ses fondamentaux

Mesnil-en-Ouche accueille une nouvelle commission municipale : la cohésion territoriale qui succède à la commission cohésion sociale.

Présidée par Gérard Fauche, adjoint au Maire de la Commune Nouvelle, entouré de différents élus, cette jeune commission vise à travailler en collaboration avec la Caisse d'Allocation Familiale à l'animation de tout le territoire de Mesnil-en-Ouche autour d'actions thématiques familiales, éducatives, sociales, culturelles, de loisirs...

Dans ce cadre, Anne Gatineau a intégré la Commune en tant que coordinatrice générale auprès de nos services pour mettre en œuvre de nouvelles actions telles que ***MeO fête la rentrée*** (cf l'agenda p. 17).
Anne devra également conduire la rédaction du Projet Educatif Social Local (PESL) en lien avec la Convention Territoriale Globale (CTG) qui fixe ni plus ni moins les différentes étapes du projet éducatif à écrire et à faire vivre pour les prochaines années.

Ce vaste projet tend à faire de notre Commune un lieu où il fait bon vivre et où l'humain fait sens. Un des fondements de la création de Mesnil-en-Ouche était de conserver notre autonomie pour défendre une politique éducative, familiale et d'animation du territoire forte portée par l'ensemble des élus.

Un nouveau vice-président au CCAS

Claude Berthe élu, par le conseil d'administration, vice-président du CCAS de Mesnil-en-Ouche.

Jeune retraité du milieu agricole, Claude Berthe est investi dans la vie locale depuis Mars 2018. Il a commencé comme conseiller municipal de Sainte-Marguerite-en-Ouche, puis adjoint jusqu'à la création de la Commune Nouvelle.

Membre de nombreuses commissions telles qu'environnement, vie associative, cohésion territoriale ; il est donc élu Vice-Président du CCAS depuis janvier 2023.

Son engagement pour le territoire va au-delà de la Commune Nouvelle ; Il s'implique également comme bénévole auprès de Pays d'Ouche en Fête en tant que vice-trésorier.

Aider les gens en difficulté me parait essentiel dans notre société. Ayant moi-même eu une enfance difficile, je mesure l'importance d'un service social (tel qu'un CCAS) pour accompagner les habitants.

Nous avons un grand challenge avec la construction de la résidence autonomie, du pôle santé et des logements inclusifs. Animer et faire vivre ce quartier est très motivant.

Le partenariat riche du CCAS et l'engagement des équipes et des élus permettent la mise en place de nombreuses actions.

La Roussière

Participation citoyenne en lien avec la gendarmerie

Depuis décembre dernier, la participation citoyenne est en place sur la commune déléguée de La Roussière. Peut-être avez-vous vu l'un des 9 panneaux aux différentes entrées de la Commune déléguée.

La participation citoyenne est une démarche en partenariat avec la gendarmerie et solidaire avec la population.

7 référents sont en charge des remontées d'informations concernant un événement inhabituel sur la Commune déléguée de La Roussière. (ex: une voiture qui rôde) Les référents sont répartis dans les hameaux.

A vous de faire connaissance avec l'un de ces 7 habitants qui s'est porté volontaire lors de la réunion publique du 7 avril 2022, menée par la gendarmerie.

Un bilan de cette action sur les 6 premiers mois était planifié en septembre.

06 82 85 46 16

Recensement militaire

Le recensement est obligatoire et universel pour tous les garçons et les filles âgés de 16 ans, dans les 3 mois qui suivent leur anniversaire. Si je deviens français avant 25 ans, je dois le faire dans le mois qui suit l'acquisition de la nationalité française.

Le recensement se fait à la mairie service de l'Etat civil avec une pièce d'identité (carte nationale d'identité, passeport, ...) et le livret de famille.

L'attestation de recensement est à conserver précieusement (aucun duplicata ne sera remis).
Elle est demandée lors de l'inscription à tout examen ou concours public (CAP, BEP, BAC, permis de conduire...).

Les données issues du recensement faciliteront votre inscription sur les listes électorales à 18 ans.

Journée Défense et Citoyenneté

La Journée Défense et Citoyenneté (JDC) est obligatoire pour les garçons et les filles.

La Direction du Service National vous convoque entre la date de votre recensement et l'âge de vos 18 ans (45 jours avant la date proposée).

La convocation intervient entre 8 à 12 mois après avoir effectué le recensement à la mairie. La JDC c'est :

- une occasion unique pour rencontrer des militaires et découvrir multiples métiers et spécialités civils et militaires proposés aux jeunes par la Défense.
- des opportunités professionnelles et d'aides spécifiques pour les jeunes en difficulté qui pourront obtenir des conseils d'orientation vers des structures d'aide adaptée (éducation nationale, missions locales).

MeO, modèle de politique environnementale

Jeudi 22 juin 2023, Mesnil-en-Ouche recevait le comité Villes et Villages fleuris pour une journée de découverte des créations espaces verts sur les Communes déléguées d'Epinay et Gouttières.

Etaient conviés à cet après midi les élus de l'Eure et les agents des services espaces verts d'autres Communes.

Jean-Louis Madelon, maire de Mesnil-en-Ouche est intervenu pour exposer la politique communale en environnement.

Jean-Jacques Prévost, 1er adjoint en charge de l'aménagement du territoire a présenté les actions réalisées par le service technique de la Commune.

L'ensemble des participants a ensuite visiter les Commune déléguées d'Epinay et Gouttières, où ils ont pu découvrir les réalisations communales.

L'École, un enjeu commun

L'École a toujours été une priorité des élus sur notre territoire.
Successivement, Jean-Michel Adeline, Danièle Petit, Daniel Perdriel, Thomas Courtoux et aujourd'hui Christelle Monnier et Héloïse Péreira ont œuvré avec les enseignants de l'éducation Nationale des écoles et l'équipe pédagogique du collège à proposer une offre scolaire très attractive.
La politique éducative de Mesnil-En-Ouche est basée sur 4,5 jours de scolarité pour favoriser les rythmes d'apprentissages pédagogiques et proposer des activités multiculturelles riches et variées (Temps d'Activité Périscolaire) essentielles à notre territoire rural. La Commune choisit d'investir fortement au financement des sorties et voyages scolaires. Cette année encore deux classes de maternelles sont parties en séjour.

Nous modernisons la gestion administrative des écoles en mettant en place un portail Familles dès la rentrée prochaine pour faciliter les échanges entre les services et les familles.

Même si notre offre est large, de qualité et attractive, des difficultés existent.

La démographie en baisse suppose la fermeture de postes à l'initiative de l'Education Nationale. Nous subissons ces décisions. Mais, nous sommes force de proposition pour garder une dynamique de notre Ecole maternelle et primaire.

La proposition de fermeture d'un des trois pôles de notre Commune est évoquée à la rentrée 2024 ***sans pour autant être décidée.*** *Ce sujet est traité avec la plus grande attention de vos élus. Prochainement nous rencontrons une nouvelle fois la Directrice Académique de l'Education Nationale.*

Notre objectif est clair : garantir à nos enfants un maximum d'enseignants dans les classes pour favoriser une dynamique des équipes pédagogiques. L'accompagnement des familles reste au cœur de nos préoccupations. Elle motivera, dans la concertation, nos décisions futures.

Jean-Louis Madelon

Portail famille, pour un paiement simplifié

NOUVEAU

Dès la rentrée 2023, la Commune Nouvelle met en place le portail famille.

Jusqu'alors les familles se déplaçaient durant les permanences pour payer les accueils périscolaires, la cantine, inscrire aux écoles, au centre de loisirs leurs enfants, accèder aux services petite enfance.

Ce fonctionnement ne correspondait pas à l'emploi du temps de toutes les familles, aussi la Commune Nouvelle propose un nouveau service : **le portail famille,** un investissement de plus de 14 000€ fait par Mesnil-en-Ouche, dans l'acquisition de cette plateforme dématérialisée afin de faciliter et rendre plus accessible toutes ces démarches administratives.

Le déploiement est en cours pour que cette plateforme soit opérationnelle dès septembre 2023. Vous pourrez y avoir accès via notre site internet : ***www.mesnil-en-ouche.fr***

Elle permettra aux familles :

- **de s'acquitter directement des factures** accueil périscolaires et cantines depuis leur espace personnel ;
- **d'utiliser differents moyens de paiements** : CB, prélèvement, chèques, CESU numérique ;
- **d'offrir une facturation au réel,** plus équitable et juste ;
- **de communiquer d'une manière plus efficace** et plus pertinente sur le suivi des familles (les P.A.I, les régimes alimentaires particuliers, les informations diverses pourront naviguer entre les familles et les services dans le respect du secret professionnel) ;
- **d'améliorer la communication** sur la vie des différents établissements accueillant les enfants des familles.

Quand le déploiement sera effectif, une lettre d'information et un suivi seront mis en place auprès des familles pour faciliter cette transition.

Centre de loisirs

Une programmation riche et variée

1ère place au concours du festival de la marionnette, remporté grâce à la fabrication, à partir de matériaux de récupération, de 2 marionnettes avec. Bravo à nos jeunes.

02 32 46 59 91
centredeloisirs@meo27.fr

Le programme de l'été

Découverte de l'art sous toutes ses formes, un projet co-financé par la DRAC et l'association Graines d'Avenir qui permettra notamment aux enfants de s'initier à l'art musical. Un intervenant viendra à différents moments de l'été pour écrire une chanson et le projet se clôturera pendant les vacances d'Octobre, par un mini-camp à l'IME de Beaumesnil.
Le centre accueillera également, cet été, une intervenante arts plastiques qui mènera différents ateliers avec les enfants.

De nombreuses sorties : festival de la marionnette, canton d'été de Rugles, deux sorties piscine, parc du Bocasse, baignade au domaine de la Nöé, musée d'art, d'histoire et d'archéologie d'Evreux, découverte de l'art du chocolat au Chocolatrium de Mesnils-sur-Iton.

5 mini-camps durant les mois de juillet et août, dont un mini-camp à la ferme pour les maternelles.

Un séjour adolescent du 11 au 24 juillet près de Vire, durant lequel les adolescents pourront visiter un soutteroscope à plus de 30 mètres de profondeur mais aussi s'amuser dans le parc d'attraction Ange Michel.

Le centre de loisirs attend les enfants nombreux.
Prochaine sortie le 5 juillet à Saint-Evroult de Notre-Dame du Bois pour une sortie trampoline dans les arbres.

Sortie à la ferme de poly à Caorches-Saint-Nicolas

Espace ados

Pour cette dernière période de l'Espace ados, des jardinières ont été créées afin d'améliorer le coin détente extérieur où se situent déjà une pergola et un terrain de pétanque.

Les adolescents ont pu profiter de deux sorties :

- au parc viking aventure, où les jeunes ont pu pratiquer de l'accrobranche.

- au stade Océanne au Havre, afin de voir un match de foot.

Une dizaine d'ados ont également participé à un atelier écriture de chansons en partenariat avec l'association Graine d'avenir. Ce projet consiste à faire réfléchir les adolescents sur les différents stéréotypes autour des situations amoureuses et sexuelles.

06 07 21 94 28
jeunesse@meo27.fr

Moment de détente au Lieu Accueil Enfants Parents

Le LAEP qui accueille toute l'année les familles pour des moments d'échanges et de partages organisait les jeudis 25 mai et 22 juin, une initiation massage bébé en présence de Nadia Arhes professionnelle en soutien à la périnatalité et parentalité.

Ce fut un temps convivial de bien être et de détente autant pour les enfants que pour les parents.

06 45 79 50 12
enfance@meo27.fr

Ecoles

Des TAP au Top

Dans le cadre de ses activités périscolaires (TAP), organisées au sein des trois pôles scolaires de Mesnil-en-Ouche (Landepéreuse, Beaumesnil, La Barre-en-Ouche), la Commune Nouvelle a mis en place un temps d'apprentissage sur la pratique du vélo : ***le Savoir rouler à vélo.***

Ojectif : renforcer les acquis sur la pratique (code de la route, règlementation obligatoire, bonnes conduites).

Ainsi l'obtention du diplôme permet aux pratiquants, d'exercer le vélo en toute connaissance et de participer à des manifestations ou des sorties scolaires axées sur la pratique.

Mardi 9 mai, Mmes Christelle Monnier, adjointe au maire en charge de l'éducation, Anne-Sophie Meslet, conseillère, Karine Couasnon, directrice et enseignante de l'école, Mmes Jan et Lemoine-Maurey, enseignantes ont eu l'honneur de remettre les premiers diplômes « SRAV » aux élèves de CM1 et de CM2 de l'école de Beaumesnil. Les élèves ont également reçu leur attestation, livret de bonnes pratiques ainsi qu'un petit cadeau.

La Commune a étendu le projet à l'ensemble des écoles sur ce dernier trimestre.

Durant les TAP des ateliers pâtisserie sont aussi proposés aux enfants.

Ateliers durant lesquels, ils réalisent des gâteaux qui sont rapportés chez eux.
A partir de leurs créations, un livre de recettes sera élaboré.

Le service éducation, enfance, jeunesse de la Commune Nouvelle, met tout en oeuvre pour offrir à vos enfants des activités de qualité. Une vraie volonté de permettre la découverte de nouvelles pratiques avec des intervenants qualifiés venant de divers horizons (musique, théâtre, sports, danses...).

Toute l'équipe est déjà mobilisée sur la préparation de la rentrée 2023/2024.

02 32 44 40 50
education@meo27.fr

Médiathèque - Ludothèque

De nouveaux visages pour vous divertir

Anaïs Westley a pris le relais de Sarah Loisel en avril 2023 en tant qu'animatrice à la médiathèque.
A votre écoute, elle est là pour vous conseiller sur vos choix de lecture et vous prépare un riche programme culturel avec notamment la présence du salon du livre lors de *Mesnil-en-Ouche fête la rentrée*, nouvel événement à retrouver en septembre (cf p. 17).

02 32 47 48 89
mediatheque@meo27.fr

Depuis février, Priscilla Houbert vous accueille à la ludothèque pour des soirées jeux et de nombreuses animations. Pour rappel, la ludothèque est gratuite.

N'hésitez pas à venir partager un moment ludique entre amis ou en famille.

06 71 11 14 43
coordo.ludotheque@meo27.fr

Campus éducatif

Une référence pour d'autres Communes

Mercredi 14 juin, des élus du département de l'Yonne avaient fait le déplacement jusqu'à Mesnil-en-Ouche pour découvrir notre campus.

Yann Gressus, principal de l'établissement, leur a fait visiter le Campus en présence de Jean- Louis Madelon, maire de Mesnil-en-Ouche, Marie-Lyne Vagner, conseillère départementale, Florence Gautier, vice-présidente en charge de l'éducation, des collèges et de la jeunesse du Conseil départemental de l'Eure, Samira Cogneaux de la direction des collèges du Conseil Départemental de l'Eure Carole Poret et Franck Grod de la Direction du Patrimoine et de la logistique du Conseil Départemental de l'Eure.

Un campus qui par sa construction, et ses prestations a séduit la délégation de l'Yonne.

Un collège dynamique

Les projets ne tarissent pas au collège Jacques Daviel.

Impliquée dans de nombreuses activités, la communauté éducative offre à ses élèves les meilleures conditions d'enseignement possibles. Classe « toutes écritures », liaison école-collège, séjour d'intégration à Clécy, séjours linguistiques en Espagne et Allemagne, dispositif « Collège au cinéma » ou encore Prix des Dévoreurs de Livres ne sont qu'un bref aperçu de toutes les actions menées cette année, dont plusieurs grâce à une subvention conséquente allouée par la Commune nouvelle, mais aussi grâce au concours financier du Département et de l'Education Nationale.

L'ambition et l'inclusion se traduisent également par un accompagnement des élèves au sein de dispositifs pour les aider à construire leur orientation et leur avenir. C'est ainsi que des élèves de 4e ont intégré les Cordées de la Réussite et pu se rendre au Lycée Fresnel de Bernay et à l'IUT d'Evreux pour découvrir l'univers des sciences.

Fer de lance de la République, l'Ecole transmet aussi des valeurs : les Ambassadeurs et Ambassadrices de la Citoyenneté de 3e ont participé à la cérémonie du 8 mai de La-Barre-en-Ouche tandis que les Cadets de la Sécurité Civile ont poursuivi leur formation avec l'appui des acteurs et autorités départementaux.

Du côté de l'internat labellisé « Internat d'excellence » le même dynamisme, impulsé par la Vie Scolaire, est à souligner. Les internes ont la chance de participer au dispositif « Chœur en Patrimoine » et de rencontrer les membres du groupe « You Said Strange », du Tangram d'Evreux et de l'école de musique de la Commune avec lesquels ils ont composé une chanson avant d'en tourner le clip dans le cadre privilégié du Château de Beaumesnil.

Enfin, les footballeurs UNSS se sont qualifiés pour la finale du Championnat de France, fait historique ! Ils ont terminé 7e sur 16 ! Pas mal donc, pour un établissement rural !

Grand tournoi de basket en présence du Département et de la mascotte ALM Evreux à l'occasion de la Semaine Olympique et Paralympique.

Le coin des associations

INFO

La Barre-en-Ouche

Les chœurs Barrois recrutent

Vous êtes un passionné de chant, vous aimez le partage et l'esprit de groupe, les chœurs Barrois sont à la recherche de nouveaux choristes.

Alors... lancez vous !

Contact : Françoise Nisseron
francoiseniniss@gmail.com

Epinay

Ad Lib en Ouche

Reprise des cours le :
4 septembre 2023

NOUVEAU

Cours de violon

07 72 11 16 36
arttempo27@gmail.com

Epinay

Les passionnés du point compté

L'association propose à tous les amoureux de loisirs autour des aiguilles de se retrouver **tous les mardis après midi à la mairie d'Epinay** pour passer un moment d'échanges et de convivialité.

Brigitte
06 89 95 01 65 – 02 32 44 95 09

Halte Répit Détente Alzheimer

La Croix Rouge apporte son soutien aux malades touchés par la maladie d'Alzheimer en créant un service innovant à vocation humaine et sociale : **les Haltes Répit Détente Alzheimer (HRDA)**

Ces lieux d'accueils non médicalisés proposent des activités aux personnes malades et permettent aux aidants de prendre du temps pour eux. Ils sont une prise de relai temporaire, centrée sur l'écoute et le partage, pour maintenir un lien social et rompre le face à face exclusifentre l'aidant et l'aidé.

Ateliers, écoute, information, accompagnement, partage, souvenirs, lien social, détente... sont les missions que la Croix rouge s'est donnée à travers la HRDA.

Une après-midi à l'HRDA c'est à :

- **13h30** accueil en présence des familles ou accompagnants.
- **14h** ateliers (jeux de société, peinture, dessin, jeux de mémoire...)
- **15h** partage d'un goûter pour un moment convivial
- **16h30** Accueil des familles ou des accompagnants.

Renseignement : 06 20 33 33 41
hrda.bernay@gmail.com

Appel aux dons

Projet : *Ile de la réunion*

Depuis septembre, dans le cadre du projet de l'établissement, les jeunes de l'IME, travaillent sur le thème de la découverte de l'île de la Réunion.
L'équipe éducative souhaite prolonger et approfondir cette démarche, en organisant un transfert ambitieux : un échange avec l'IME Raymond Allard durant 10 jours.
Pour 10 jeunes en situation de handicap accompagnés de 5 encadrants, ce voyage sera l'occasion de découvrir de nouveaux paysages et la vie sur l'île de la Réunion. Ce projet a pour objectifs de :

- favoriser l'accès des jeunes à la culture, à la découverte de sites classés au Patrimoine de l'UNESCO ;
- permettre à chacun de continuer à se construire en tant que personne autonome, socialisée et respectueuse tout en la sensibilisant au savoir vivre ensemble ;
- encourager chaque jeune à s'investir dans la réalisation d'un projet.

Aidez les à faire de ce voyage une réalité. Faites un don.

Contact : IME Beaumesnil
02 32 44 40 06

Le coup de ♥ de la médiathèque

BETTY » par Tiffany McDaniel

"Ce livre est à la fois une danse, un chant et un éclat de lune, mais par-dessus tout, l'histoire qu'il raconte est, et restera à jamais, celle de la Petite Indienne."

La Petite Indienne, c'est Betty Carpenter, née dans une baignoire, sixième de huit enfants. Sa famille vit en marge de la société car, si sa mère est blanche, son père est cherokee. Lorsque les Carpenter s'installent dans la petite ville de Breathed, après des années d'errance, le paysage luxuriant de l'Ohio semble leur apporter la paix. Avec ses frères et sœurs, Betty grandit bercée par la magie immémoriale des histoires de son père. Mais les plus noirs secrets de la famille se dévoilent peu à peu. Pour affronter le monde des adultes, Betty puise son courage dans l'écriture. Betty raconte les mystères de l'enfance et la perte de l'innocence. À travers la voix de sa jeune narratrice, Tiffany McDaniel chante le pouvoir réparateur des mots et donne naissance à une héroïne universelle.

Plan Santé

Prochainement à MeO : une unité mobile de soins !

Dans le cadre de son plan ***ambition santé***, le conseil départemental de l'Eure appuyé par l'Agence Régionale de Santé de Normandie a souhaité s'appuyer sur l'expertise de l'hôpital de la Musse pour expérimenter la mise en place d'une unité mobile de soins de premiers recours.

Cette unité mobile s'adresse aux patients :

- ne disposant pas de médecin traitant
- dont le médecin traitant est indisponible dans un délai compatible avec leur état de santé

Cette unité mobile de soin sera présente sur notre territoire d'ici la fin de l'année.
Suivez toute l'actualité sur :

notre site : www.mesnil-en-ouche.fr
sur notre page facebook : @MesnilenOuche27

Séniors en Vacances – *La douceur de l'océan*

Chaque année, le Centre Communal d'Action Sociale (CCAS) de Mesnil-en-Ouche organise un voyage grâce au dispositif *Séniors en Vacances* porté par l'Agence Nationale pour les Chèques-Vacances (ANCV).

Cette année, après clôture des inscriptions, ce n'est pas moins de 56 seniors de tous âges (de 62 à 90 ans), qui profiteront de La Baule et de ses alentours, pendant 8 jours, du 2 au 9 septembre.

Découverte du marais de la Brière en chaland (bateau à fond plat), balade à vélo, déambulation dans le marché de La Baule, visite de Vannes, promenade dans les marais salants et la cité médiévale de Guérande, croisière à la découverte du Golfe du Morbihan, véritable petite mer intérieure et lieu où la mer, la terre et le ciel se mêlent en paysages changeants et insolites. Une sortie supplémentaire sera également proposée à l'Océarium du Croisic.

INFOS PRATIQUES

Rentrée

Ticket activités

France services
1 place de la Mairie - La Barre-en-Ouche
02 27 19 03 43 - franceservices@meo27.fr

Activités sportives et culturelles

Les enfants de 6 à 15 ans, habitant Mesnil-en-Ouche et pratiquant une activité culturelle ou sportive peuvent bénéficier d'un ticket activités **d'une valeur de 20 € par an.**
Cette aide est valable pour toutes activités pratiquées sur le territoire ou hors territoire de Mesnil-en-Ouche.

Sorties et voyages scolaires

Afin d'accompagner les familles de MeO dont un enfant participe à une sortie ou un voyage scolaire, le CCAS de Mesnil-en-Ouche accorde une aide financière selon le quotient familial de la CAF qui doit être inférieur à 1 000 €.

Adultes

Les adultes de plus de 60 ans, habitant MeO et pratiquant une activité sportive ou culturelle peuvent bénéficier d'un ticket activité **d'une valeur de 20 € à condition d'être NON IMPOSABLE.**
Ce ticket est également accordé aux **adultes de + 18 ans en situation de handicap sans conditions de ressources.**

Numérique

Jeux, Vous & Moi

Maintenir la forme physique et la mémoire des habitants en s'amusant ensemble, c'est l'objectif de Corentin Durand, conseiller numérique de Mesnil-en-Ouche, qui travaille depuis maintenant plusieurs mois sur l'élaboration d'une nouvelle action, soutenue par le Centre Communal d'Action Sociale (CCAS).

Nouveau défi : Changer le regard des plus grands sur une des passions des plus jeunes, les jeux vidéo.

Au programme : danses, sports, jeux d'adresse, énigmes, réflexion ou encore jeux de cartes, à l'aide de supports numériques et selon les envies de chacun.

Trois consoles et une multitude de jeux seront à la disposition de tous, à partir du :

Vendredi 22 septembre
puis tous les 3e vendredis du mois de 10h00 à 12h30,
à la salle du pôle socio-culturel,
située à coté de la ludothèque à La Barre-en-Ouche.

Pour en savoir plus sur cette action, Corentin vous donne rendez-vous le mardi 18 juillet en atelier informatique et le samedi 16 septembre à l'occasion de la manifestation *MeO fête la rentrée* (cf p17).

Corentin Durand
06 07 63 75 95 - numerique@meo27.fr

Ateliers équilibre

Retrouvez le **18 septembre 2023** ***les ateliers Equilibre*** qui s'inscrivent dans le programme de prévention destiné aux personnes âgées de 65 ans et plus :

- séniors actifs ou sédentaires, qui ne suivent aucune pratique sportive ;
- séniors qui pratiquent déjà une activité physique ou qui voudraient en reprendre une ;
- séniors qui ressentent les premiers effets du vieillissement et la diminution de certaines fonctionnalités physiques ou cognitives.

Réunion d'information
lundi 11 septembre
à 10h15
salle des fêtes Epinay

Inscription :
Véronique Gouhier
02 32 44 40 50 -
social@meo27.fr

Astuce d'AMI

Votre voiture est au soleil et vous devez prochainement prendre le volant ? Sans même avoir à vous déplacer, appuyez sur le bouton de déverrouillage de la clé et maintenez-le enfoncé pendant trois secondes au moins, toutes les fenêtres s'ouvriront simultanément !
Le processus s'arrêtera à l'instant où vous relâcherez le bouton.
Pour remonter vos fenêtres en cas d'intempérie, effectuez la même manipulation.

Vos manifestations

JUILLET

Tous les mercredis matin - La Barre-en-Ouche
Ecole des semeurs
Présence au marché de La Barre-en-Ouche,
Possibilité de réserver un panier de légumes chaque vendredi
Contact : 06 68 32 73 62

Vendredi 7 juillet à 19h30 - La Barre-en-Ouche
Soirée jeux *Départ en vacances* à la ludothèque
Venez passer un bon moment entre amis ou en famille. GRATUIT
Contact : 06 71 11 14 43 - coordo.ludotheque@meo27.fr

Samedi 8 et dimanche 9 juillet - Ajou
Fête de la framboise
Retrouvez la traditionnelle fête de la framboise. Au programme : Marché fermier, vente de fruits et produits dérivés, visites commentées de la plantation, atelier autour des ânes, exposition de volailles, jeux, restauration sur place ou à emporter, bar à huitres, balades en calèche.
NOUVEAU samedi soir : repas concert
Contact : 06 22 32 78 15

Du 10 au 14 juillet - La Barre-en-Ouche
Fête Communale
Le comité des fêtes de La Barre-en-Ouche vous propose :
Le 14 juillet
- Foire à tout de 6h à 18h (2€/m)
- Repas à 12h (jambon à la broche 15€)
- Election de miss à 15h
- Défilé des pompiers, retraite aux flambeaux,
- Feu d'artifice offert par la Commune Nouvelle, bal

Le 15 juillet
- Corso vélos départ à 15h
- Bal

Du 10 au 16 juillet
- Fête forraine

Contact : 06 29 89 39 51- 07 57 50 75 12

Samedi 22 juillet - Château de Beaumesnil
Soirée nocturne
Grande soirée nocturne au château avec marché de producteurs locaux, cochon à la broche, visite du château aux chandelles, concert et feu d'artifice pour clôturer la soirée.
Réservation : www.chateaubeaumesnil.com

Samedi 22 juillet de 9h30 à 17h - Granchain
Journée de confirmation - test - attelage
L'association française des Bouviers Suisses vous propose une journée conviviale dans un cadre campagnard.
Contact : 06 74 39 43 71

Samedi 29 juillet de 14h à 17h30 - La Barre-en-Ouche
Concours jeux en bois à la ludothèque
Venez passer un bon moment en famille ou entre amis. GRATUIT
Inscription : 06 71 11 14 43 - coordo.ludotheque@meo27.fr

AOUT

Tous les mercredis matin - La Barre-en-Ouche
Ecole des semeurs
Présence au marché de La Barre-en-Ouche,
Possibilité de réserver un panier de légumes chaque vendredi
Contact : 06 68 32 73 62

Samedi 12 août de 14h à 17h30- La Barre-en-Ouche
Concours jeux en bois à la ludothèque
Venez passer un bon moment en famille ou entre amis. GRATUIT
Inscription : 06 71 11 14 43 - coordo.ludotheque@meo27.fr

Samedi 12, dimanche 13 et mardi 15 août - Gisay-la-Coudre
Fête communale
Organisée par le comité des fêtes.
- **Du vendredi 11 au 15 août** : fête foraine.
- **Samedi 12 août** à partir de 20h : concerts
- **Dimanche 13 août** : foire à tout (10€ / 5m), danse country avec initiation.
- **Mardi 15 août** : Intervillage ouvert à toutes les communes

Restauration et buvette sur place
Réservation : 06 47 58 96 51

Samedi 19 août - Château de Beaumesnil
Soirée nocturne
Grande soirée nocturne au château avec marché de producteurs locaux, cochon à la broche, visite du château aux chandelles, concert et feu d'artifice pour clôturer la soirée.
Réservation : www.chateaubeaumesnil.com

Samedi 19, dimanche 20 août - Jonquerets-de-Livet
Fête communale
organisée par le comité des fêtes.
Samedi à 20h, repas dansant.
Dimanche à partir de 8h, foire à tout
Restauration sur place accompagnée de l'orchestre Horizon
Réservation : 06 21 73 48 46

SEPTEMBRE

Dimanche 3 septembre de 10h à 17h Saint-Aubin-le-Guichard
Un dimanche à la P'tite ferme de St Aubin
Ateliers bien-être avec Justine Biernacki naturopathe, Aline Parmentier yoga hatha, Julie Hue La Fée Cueillette énergie des arbres et des plantes, Émilie Tallet atelier vocal Vocem, Grégory Romito réflexologie et massage Ama.

Artisanat local, visite de la ferme (tomates et safran).
Entrée/tombola : 3€ - ateliers gratuits - restauration sur place
Réservation : 06 33 21 36 89

Samedi 9 septembre à 19h30 - La Barre-en-Ouche
Soirée jeux *Extension* à la ludothèque
Venez passer un bon moment en famille ou entre amis. GRATUIT
Inscription : 06 71 11 14 43
coordo.ludotheque@meo27.fr

INFOS PRATIQUES

A partir de septembre, la ludothèque simplifie ses plannings et vous propose tous les :
- **1er week-end : Découverte d'un jeu**
- **2e week-end : Soirée jeux**
- **3e week-end : Initiation jeux de rôle**
- **4e week-end : Défi jeux du mois**

SEPTEMBRE

Samedi 16 septembre à partir de 10h - Ajou

Concours de pétanque

organisé par le Comité des fêtes sur le terrain de pétanque de Mancelles (à coté du tri sélectif) – 8€ par personne
Restauration et buvette sur place
Inscription obligatoire : 06 17 49 88 63

Samedi 16, dimanche 17 septembre - Gouttières

Journée du patrimoine

De 10h à 12h30 et de 14h à 17h30 : Visite commentée de l'église Notre Dame.
Salle polyvalente : *Lever les yeux*
Découverte d'une classe des années 60 – exposition de peintures
Contact : 06 77 47 54 37

Vendredi 23 septembre de 14h à 16h - Beaumesnil

Fête de l'automne à l'école des semeurs

Visite de la parcelle, dégustation de fruits et légumes, jeux autour des produits de saison. Gratuit
Contact : 06 62 83 39 63

Samedi 30 septembre à partir de 19h - Granchain

Le Retour du Fest'Ouche !

L'association Au Bout du Bitume, en partenariat avec l'association RP de Maistre, est heureuse de vous annoncer la 3e édition du Fest'Ouche qui revient sur la place de la mairie à Granchain.
Au programme, soirée festive, conviviale et surtout musicale avec des concerts et un set Dj sous le chapiteau du Chap'Rond Fou.
Prochainement plus d'informations sur facebook : *Au Bout du Bitume-Asso*
Entrée 10 €, gratuit pour les moins de 14 ans.
Buvette, restauration, camping et parking sur place.
Pas de CB sur site, pensez à prendre de la monnaie.
Contact : auboutdubitume@laposte.net

OCTOBRE

Samedi 7 octobre à partir de 9h - Ajou

Opération *Nettoyons la nature*

Sur les chemins et bords de route de la Commune d'Ajou.
Rendez-vous à 9h au terrain de tennis pour un café avant de partir en ramassage.

Vendredi 13 octobre à partir de 19h - La Barre-en-Ouche

Nuit des bénévoles

Soirée organisée par Mesnil-en-Ouche afin de remercier tous les bénévoles de la Commune. Repas + Concert
Contact : 02 32 44 40 50 - communication@meo27.fr

Samedi 21 octobre - Gouttières

Après-midi aux couleurs de l'Afrique

Gouttières fête ses 20 ans d'aide à l'école enfantine et au dispensaire de la mission M' Bodienne au Sénégal.
En 2022 il a été versé 1 000 € de dons qui ont permis de créer un local où sont regroupés les jeux éducatifs et le matériel.
Sœur Léonie sur place dans ce petit village entre mer et brousse, a suivi la réalisation et a envoyé des photos des différentes étapes des travaux.

Au programme :
- 17h concert de jazz manouch
- 18h messe
- 19h procession aux lampions et partage du « bissap » *(fleurs d'hibiscus séchées, élixir aux mille et une vertus, boisson traditionnelle sénégalaise qui donne un jus rouge rafraichissant).*

Contact : 06 20 11 81 56

Samedi 28 et dimanche 29 octobre - La Barre-en-Ouche

Repas dansant - Loto

Organisés par le comité des fêtes
Samedi 28 : repas dansant
Dimanche 29 : loto
Contact : 06 29 89 39 51- 07 57 50 75 12

Confluence, patrimoine méconnu de l'Eure

Dimanche 3 septembre de 10h à 18h

Les amis des monuments et sites de l'Eure vous proposent de découvrir des sites remarquables sur le territoire de Mesnil-en-Ouche.

Visites gratuites, parcours fléchés - Sites commentés

Info :
06 18 94 80 92 - info@amse.asso.fr
www.amse.asso.fr

MeO fête la rentrée

Samedi 16 septembre à partir de 10h
La Barre-en-Ouche

Découvrez de nombreuses animations pour passer une agréable journée à travers un parcours piéton.

Partagez le plaisir d'être en famille, avec les amis, de vivre ensemble des moments pour rire, réfléchir et rêver.

Rencontrez les associations qui œuvrent aux animations du territoire.

Echangez avec des auteurs qui vous feront découvrir leurs histoires.

N'hésitez pas à nous rejoindre de 10h à 17h, la rue sera à vous !!!!

Infos : 02 32 44 40 50 - cohesionterritoriale@meo27.fr

Toutes vos manifestations sur :
www.mesnil-en-ouche.fr
@MesnilenOuche27

Epinay

L'atelier Déco, relook & fabric

Depuis juillet 2022, Laëtitia Thierry donne une deuxième vie à vos meubles.

Sa passion, le relooking de meubles et objets, ainsi que la fabrication de décorations « fait main ». Dans son atelier, elle décape également vos meubles par aérogommage, une méthode à sec, innovante, pour un résultat rapide et efficace. Et si vous souhaitez relooker, vous-même, vos meubles et créer des décorations uniques, Laëtitia vous enseigne, lors d'ateliers créatifs par petit groupe de 4 à 5 personnes, les différentes techniques. Enfin elle est aussi conseillère pour *Eléonore Déco*, produits et peintures tous supports, spécialement conçus pour le relooking de meubles et objets.

06 73 20 23 14
latelierdeco.relooketfabric@gmail.com

La Barre-en-Ouche

Immo Normandie

NOUVEAU

Cédric Gosseaume vous accueille au sein d'Immo Normandie à La Barre-en-Ouche.

L'Agence Immobilière est à l'écoute de vos demandes : Estimation - Transactions - Locations - Gérance, de biens immobiliers à vendre et/ou à louer.

Son expérience et ses compétences sont là pour vous aider à réaliser votre projet.

06 67 59 82 69 – 06 52 45 38 10
Immonormandie.fr - 31 rue Grande Rue

La Roussière

NOUVEAU

Jean-Paul Mafille paysagiste

Jean-Paul met à votre service son expérience professionnelle de plus de 10 ans en espace verts. Il prend soin de votre jardin, taille, tond, élague vos arbres d'une hauteur de 5m maximum.

Tarifs à négocier, paiement en CESU uniquement.

06 64 88 03 48
jplaroussiere@gmail.com

BIENVENUE Chez vous, service d'aide à domicile

NOUVEAU

Un service mis en place par Justine Perrochon et Emeline Le Mehaute.

Vous avez un besoin ponctuel ou quotidien : ménage, repassage, petit jardinage, aide à la toilette, prise de repas, accompagnement aux courses, préparation ou prise de repas, promenade, assistance administrative, soins des animaux… Justine et Emeline sont à l'écoute de vos besoins et de vos attentes.

Prestations éligibles à l'avance immédiate du crédit d'impôt sous condition, éligibles aux aides existantes (APA – PCH…). Devis gratuit sur simple demande.

06 34 08 73 62 – 06 34 90 39 34
lemehaute.perrochon@outlook.fr

Granchain

Assistant2Tech,expert en informatique

NOUVEAU

Depuis le 15 décembre dernier Flavien Chezalviel a créé son entreprise informatique, Assistant-2Tech située à Granchain.

Assistant2Tech fournit des services complets de conseils informatiques et des solutions pour particuliers et PME. Votre ordinateur est lent ou en panne, vous rencontrez des soucis de connexion : Flavien réalise un diagnostic complet de vos appareils ; à domicile pour les particuliers et sur site pour les entreprises.

Ses interventions concernent aussi bien la maintenance informatique que les conseils, la mise à jour de logiciels et même le montage de a à z d'une unité centrale en fonction de vos critères.

Réactif, disponible 7 jours sur 7, une demande de rendez-vous est toutefois conseillée pour une prise en charge optimisée.

06 49 08 71 07
assistant2tech@gmail.com
460 imp de la Golterie
www.assistant2tech.fr

La Commune Nouvelle de Mesnil-en-Ouche donne la parole à l'Intercom Bernay Terres de Normandie. Retrouvez son actualité.

La création d'entreprise ça vous parle ?

Pour certains, c'est le moyen de s'investir dans le domaine d'activité qui les passionne, c'est la meilleure façon de s'épanouir ou de s'accomplir humainement et professionnellement.

Pour d'autre, créer son entreprise c'est passer 80% de son temps à travailler, à gérer des problèmes, ne plus avoir de week-end et ne pas avoir de filet de sécurité si l'entreprise ne se développe pas comme prévu.

En fait, on peut considérer que c'est un peu tout ça à la fois car, c'est un fait, chaque chef d'entreprise, connaitra de vrais succès, comme des échecs.

Si créer son entreprise est avant tout être une façon de se réaliser, il faut souligner que ce n'est pas une finalité qui suit un modèle figé. On peut en effet créer une entreprise pour en faire son activité principale ou pour avoir un complément de revenu. On peut créer seul ou à plusieurs, travailler seul ou recruter des collaborateurs. On peut être implanté chez soi, dans un coworking, dans un hôtel d'entreprises ou alors acheter un terrain et faire construire un bâtiment.

Dit comme ça, ça semble simple et facile. Alors pourquoi ceux qui ont un projet hésite tellement ? Peut-être parce qu'en fait, on n'y connait pas grand-chose en création d'entreprise !

On se projette, on fait des hypothèses de succès ou d'échec, mais cela reste de l'ordre du fantasme tant que le projet n'est pas vraiment travaillé. On s'interroge aussi : Qui peut m'aider ? Dois-je faire un prêt ? Est-ce que je dois mettre toutes mes économies dans le projet ? Qu'est ce qui se passera si ça ne fonctionne pas ? Quel statut juridique choisir… ?

C'est notamment pour répondre à ces questions que l'IBTN s'engage, avec ses partenaires, à soutenir toutes les initiatives entrepreneuriales.

Pour cela, différents rendez-vous gratuits sont à votre disposition.

D'abord, il y a **les Cafés de la Création** organisés par le Crédit Agricole. Un mois sur deux, des experts de la création (conseillers, banque, expert-comptable, …) s'installent au Carpe Diem, à Bernay, pour répondre à vos 1ères interrogations. A noter que c'est sans rendez-vous.

Puis, l'IBTN organise tous les mois le **Parcours Créateur.** C'est 10 heures d'accompagnement, en individuel et en collectif, pour appréhender les éléments de base de votre projet : étude de marché, stratégie commerciale, prévisionnel et statut juridique.

Ensuite, pour travailler la faisabilité de votre projet, pour valider son potentiel et sa viabilité financière, le dispositif régional **Ici je monte ma boîte (IJ2MB)**, déployé sur l'ensemble du territoire, est l'outil le plus adapté. Grâce à nos partenaires dédiés à la création d'entreprise, CCI PN, CMA, BGE, Initiative Eure, Adie, France Active…, vous construirez votre projet, individuellement et pourrez bénéficier d'un soutien financier, le cas échéant.

Enfin, tous les dirigeants vous le diront, on peut se sentir seul quand on est à la tête de son entreprise. C'est pourquoi l'IBTN a soutenu, avec la Région Normandie, l'association **Le Cercle des Entrepreneur.e.s.** De l'auto entrepreneur au dirigeant de grands groupes, vous intégrez un collectif de 130 entrepreneurs. Un programme annuel et sur mesure est proposé aux membres : workshops thématiques, business speedmeeting, conférences et afterwork sont autant d'évènements qui vous permettront de prendre du recul, d'élargir votre réseau professionnel et de développer votre activité.

Autre association, **le GIAB.** Celle-ci fédère principalement les industriels du territoire.

Enfin, le réseau Normand **Femmes et Challenges** regroupe une quinzaine de cheffes d'entreprise qui se réunissent tous les mois sur notre territoire.

Certes la création d'entreprise comporte des risques, mais en étant accompagné, guidé, orienté, vous optimisez les chances de succès de votre projet entrepreneurial.

Notre objectif est de rendre l'entrepreneuriat accessible à tous.

Pour toute information, prise de rendez-vous, contactez Marie-Laure CESAR, de l'Intercom Bernay Terre de Normandie. Elle répondra à vos 1ères questions et saura vous diriger vers l'interlocuteur le plus adapté à votre besoin.

Marie-Laure CESAR : 07 77 20 69 62,
ml.cesar@bernaynormandie.fr

Mesnil-en-Ouche soutient le commerce local

Afin de favoriser l'implantation de nouveaux commerces et d'améliorer l'attractivité de ses centres bourgs, la Commune Nouvelle propose à la location sa

BOUTIQUE TEST

Porteur de projet, vous souhaitez tester une activité commerciale avant de vous lancer ?
La Commune vous permet de bénéficier de ce local de 25m²

à loyer modéré

Vous êtes intéressé ? - Déposez votre candidature à :

Mesnil-en-Ouche
44 rue du Château - Beaumesnil
27410 MESNIL-EN-OUCHE
02 32 44 40 50 - direction@meo27.fr

LES SERVICES

Éducation-Enfance-Jeunesse
02 32 44 40 50 - education@meo27.fr

Relais Petite Enfance
02 32 44 40 50 / 06 45 79 50 12
enfance@meo27.fr
Permanences : mardi, vendredi de 14h à 18h30 à Beaumesnil, samedi matin sur rendez-vous

Lieu d'Accueil Enfants Parents
02 32 44 40 50 / 06 45 79 50 12
enfance@meo27.fr
Permanence : jeudi de 9h à 12h

Centre de loisirs
02 32 46 59 91 / 06 80 65 05 18
centredeloisirs@meo27.fr
Permanences : mardi de 9h à 12h, mercredi de 9h à 18h30 et jeudi de 14h à 17h30

Espace ados
06 07 21 94 28 - jeunesse@meo27.fr

Médiathèque
02 32 47 48 89 - mediatheque@meo27.fr
Horaires : lundi de 14h à 17h30 (vacances scolaires) / mercredi et samedi de 9h30 à 12h30 - 14h à 17h30 / jeudi de 16h à 18h30

Ludothèque
02 27 19 44 11 / 06 71 11 14 43
coordo.ludotheque@meo27.fr
Horaires : mercredi de 14h à 17h30 samedi de 10h à 12h - 14h à 17h30

CCAS
02 32 44 40 50 - ccas@meo27.fr

Agence Postale Communale - France services
02 27 19 03 43 - agencepostale@meo27.fr
franceservices@meo27.fr
NOUVEAUX HORAIRES
Horaires : jeudi de 14h à 18h, mardi, mercredi, vendredi de 9h à 12h et de 13h30 à 18h, samedi de 9h à 12h

Pièces d'identité
Mairie déléguée de La Barre-en-Ouche
02 32 44 40 90
labarreenouche@meo27.fr
***Sur rdv** : lundi 9h à 12h, mercredi de 9h à 12h et de 14h à 17h, vendredi de 9h à 12h30 et de 14h à 17h*

Service urbanisme
Mairie déléguée de La Barre-en-Ouche
02 21 41 00 12 - urbanisme@meo27.fr
***Sur rdv** : du lundi au vendredi de 9h30 à 12h30 et le mercredi et jeudi de 13h30 à 17h*

MESNIL-EN-OUCHE SIÈGE DE LA COMMUNE NOUVELLE

02 32 44 40 50 - commune-nouvelle@mesnil-en-ouche.fr
44, rue du Château - Beaumesnil - 27410 MESNIL-EN-OUCHE
www.mesnil-en-ouche.fr - @MesnilenOuche27
Permanences : lundi au vendredi de 9h à 12h et 13h30 à 17h
Permanences du maire : mardi de 15h à 17h UNIQUEMENT sur rendez-vous

LES MAIRIES DÉLÉGUÉES

Mairie déléguée d'Ajou
02 32 30 92 00
ajou@meo27.fr
Permanence : jeudi de 16h à 18h

Mairie déléguée de La Barre-en-Ouche
02 32 44 35 27
labarreenouche@meo27.fr
Permanences : lundi, mardi, mercredi, et vendredi de 9h à 12h
mercredi de 14h à 17h

Mairie déléguée de Beaumesnil
02 32 44 44 32
beaumesnil@meo27.fr
Permanences : mardi de 14h à 18h
jeudi de 9h à 12h

Mairie déléguée de Bosc-Renoult-en-Ouche
02 32 44 33 40
boscrenoult@meo27.fr
Permanence : lundi de 16h à 18h

Mairie déléguée d'Epinay
02 32 44 35 77
epinay@meo27.fr
Permanence : mardi de 16h à 18h

Mairie déléguée de Gisay-la-Coudre
02 32 44 38 86
gisaylacoudre@meo27.fr
Permanence : lundi de 16h à 18h

Mairie déléguée de Gouttières
02 32 44 41 66
gouttieres@meo27.fr
Permanence : lundi de 15h30 à 17h30

Mairie déléguée de Granchain
02 32 44 47 09
granchain@meo27.fr
Permanence : mardi de 16h à 18h

Mairie déléguée des Jonquerets-de-Livet
02 32 44 36 47
jonquerets@meo27.fr
Permanence : vendredi de 16h à 18h

Mairie déléguée de Landepéreuse
02 32 44 36 36
landepereuse@meo27.fr
Permanence : vendredi de 16h à 18h

Mairie déléguée de La Roussière
02 32 44 64 50
laroussiere@meo27.fr
Permanence : jeudi de 16h à 18h

Mairie déléguée de Saint-Aubin-des-Hayes
02 32 44 40 70
saintaubindeshayes@meo27.fr
Permanence : lundi de 16h à 18h

Mairie déléguée de Saint-Aubin-le-Guichard
02 32 44 41 68
saintaubinleguichard@meo27.fr
Permanence : mardi de 16h à 18h

Mairie déléguée de Sainte-Marguerite-en-Ouche
02 32 44 30 97
saintemarguerite@meo27.fr
Permanence : vendredi de 15h30 à 17h30

Mairie déléguée de Saint-Pierre-du-Mesnil
02 32 44 65 71
saintpierre@meo27.fr
Permanence : lundi de 16h à 18h

Mairie déléguée de Thevray
02 32 44 43 20
thevray@meo27.fr
Permanence : vendredi de 16h à 18h

Les numéros d'urgence

- **Assistante sociale départementale : 02 32 31 97 17**
- **Gendarmerie : 17 ou 02 32 44 40 17**
  Ouvertures : lundi, mercredi, vendredi de 14h à 18h
- **Pompiers : 18**
- **SAMU : 15**
- **Urgences médicales de l'Eure : 02 32 33 32 32**
- **Pharmacie de garde : 3237**

Médecins

Beaumesnil
- Dr Lagaude-Fiquet : 02 32 44 57 87

La Barre-en-Ouche
- Dr Gleye : 02 32 44 35 02

Pharmacies

Beaumesnil
- Pharmacie Vettes : 02 32 44 47 75

La Barre-en-Ouche
- Pharmacie Lepetit : 02 32 44 35 11

Infirmières

Beaumesnil
- Mmes Dizier, Majourel
  06 45 87 92 86 ou 02 32 44 76 45

La Barre-en-Ouche
- Mmes Dardenne, Leroux, Potier : 02 32 45 52 17
- Mme Beaudoin, M. Hardet : 02 32 43 69 61

ADMR (aides à domicile) : 06 88 24 65 90