

Commune Nouvelle de

MESNIL-EN-OUCHE

Plan Local d'Urbanisme



Annexes—Bâtiments pouvant changer
de destination en zone A et N

Vu pour être annexé à la délibération du
approuvant les dispositions du Plan Local d'Urbanisme.

Fait à Mesnil-en-Ouche,
Le Maire,

ARRÊTÉ LE : 03/12/2019
APPROUVÉ LE :

Dossier 17092711
03/12/2019

réalisé par



Auddicé Urbanisme
186 Bd François 1er
76600 Le Havre
02 35 46 55 08

Commune Nouvelle de

Mesnil-en-Ouche

Plan Local d'Urbanisme



La réhabilitation et la réoccupation des bâtiments anciens, principalement agricoles, permettent d'assurer le maintien et la valorisation du patrimoine bâti et de l'identité architecturale locale. Le changement de destination des bâtiments identifiés sur le règlement graphique en zones naturelles et agricoles est autorisé dès lors que ce changement de destination ne compromet pas l'activité agricole ou la qualité paysagère du site.

Article L151-11 du Code de l'Urbanisme créé par la LOI n°2018-1021 du 23 novembre 2018 – art.41 :

« I. Dans les zones agricoles, naturelles ou forestières, le règlement peut :

2° Désigner, en dehors des secteurs mentionnés à l'article L. 151-13, les bâtiments qui peuvent faire l'objet d'un changement de destination, dès lors que ce changement de destination ne compromet pas l'activité agricole ou la qualité paysagère du site. Le changement de destination est soumis, en zone agricole, à l'avis conforme de la commission départementale de la préservation des espaces agricoles, naturels et forestiers prévue à l'article L. 112-1-1 du code rural et de la pêche maritime, et, en zone naturelle, à l'avis conforme de la commission départementale de la nature, des paysages et des sites. »

Les bâtiments identifiés répondent aux critères cumulatifs suivants :

- **Bâtiment présentant une qualité patrimoniale :** Le bâtiment doit présenter un caractère d'intérêt architectural local ;
- **Intégrité du bâtiment :** Le bâtiment doit être constitué de 4 murs et 1 toit (pas de ruines recensées) ;
- **Emprise au sol du bâti existant >50m² :** Le bâtiment doit présenter une surface minimale afin de proposer une habitation décente ;
- **Couverture incendie répondant aux normes (existante ou projetée à moyen terme) :** Le bâtiment doit être couvert par la défense incendie puisqu'un changement en une destination d'habitation implique un nouveau risque à couvrir ;
- **Présence du réseau d'eau potable desservant l'unité foncière :** Les bâtiments doivent présenter des raccordements suffisants aux réseaux (eau potable et électricité à minima). A défaut, l'insuffisance de réseaux pourrait être reportée à la charge de la collectivité ;
- **Présence du réseau électrique desservant l'unité foncière :** Les bâtiments doivent présenter des raccordements suffisants aux réseaux (eau potable et électricité à minima). A défaut, l'insuffisance de réseaux pourrait être reportée à la charge de la collectivité ;
- **Desserte par une voirie au gabarit adapté à la fréquentation projetée :** Le bâtiment doit être accessible par le réseau de voiries existantes ;
- **Situé hors zone de risques connus (inondation, effondrement, ...) :** Le bâtiment ne doit pas être concerné par de risques connus, naturels ou industriels, dans l'objectif de limiter les personnes et les biens aux risques (axe identifié dans le PADD) ;
- **Situé en retrait d'un siège d'exploitation agricole pérenne et de ses périmètres de développement :** Le bâtiment ne doit pas se situer dans les périmètres réglementaires d'exploitations agricoles afin d'éviter tous conflits d'usage entre les tiers et les exploitations. Seuls les bâtiments dans les exploitations agricoles, comme étant une diversification de leur activité, pourront être autorisés. (Hors projet de diversification de l'activité de l'exploitant)

La commune nouvelle de Mesnil-en-Ouche recense 154 bâtiments pouvant faire l'objet d'un changement de destination répondant aux critères définis ci-dessus.

Destinations ou sous-destinations* retenues :

- | | |
|--|---|
| <input checked="" type="checkbox"/> Logement | <input checked="" type="checkbox"/> Bureau |
| <input checked="" type="checkbox"/> Hébergement | <input checked="" type="checkbox"/> Artisanat et commerce de détail |
| <input checked="" type="checkbox"/> Restauration | <input checked="" type="checkbox"/> Activité de service où s'effectue l'accueil d'une clientèle |
| <input type="checkbox"/> Industrie | <input checked="" type="checkbox"/> Hébergement hôtelier et touristique |
| <input type="checkbox"/> Entrepôt | <input checked="" type="checkbox"/> Equipements d'intérêt collectif et services publics |
| | <input type="checkbox"/> Commerce de gros |

* Les autres destinations et sous-destinations non présentées sur le travail de changement de destination en zone agricole et naturelle ne sont pas envisagées par les élus sur le territoire. Aussi un lexique annexé permet de comprendre en détails ce qui est compris dans les destinations et sous-destinations présentées.

Photographie du bâtiment



Identification du bâtiment

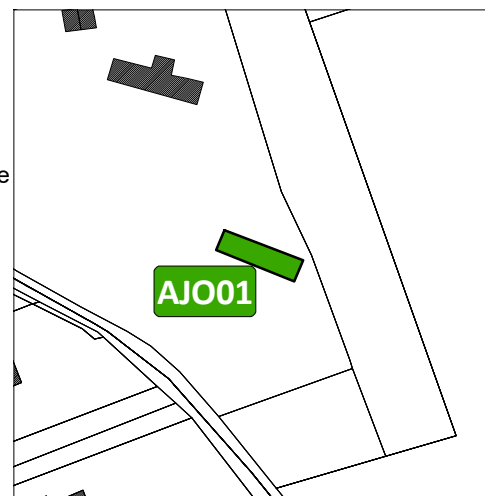

Vue aérienne du site

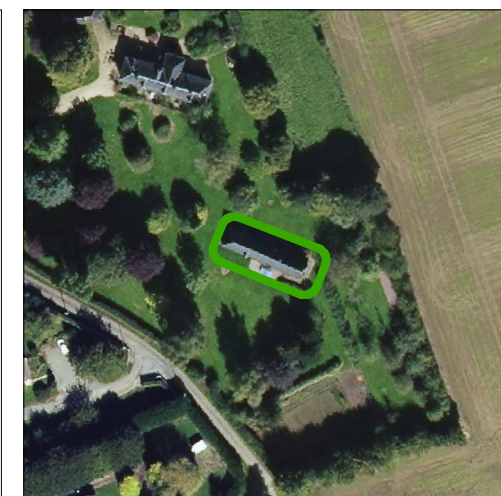

Nom du lieu-dit & les enjeux de proximité

La Brunetière

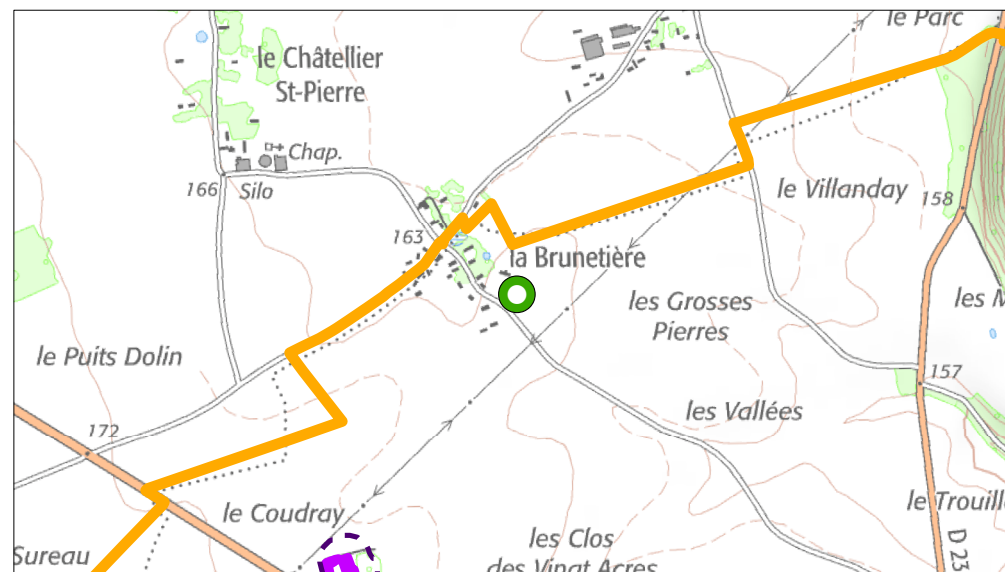

- | | |
|---|---|
|  Bâtiment concerné |  Bâtiments agricoles |
|  Commune déléguée |  Périmètre préconisé |

Destinations ou sous-destinations* retenues :

- | | |
|--|---|
| <input checked="" type="checkbox"/> Logement | <input checked="" type="checkbox"/> Bureau |
| <input checked="" type="checkbox"/> Hébergement | <input checked="" type="checkbox"/> Artisanat et commerce de détail |
| <input checked="" type="checkbox"/> Restauration | <input checked="" type="checkbox"/> Activité de service où s'effectue l'accueil d'une clientèle |
| <input type="checkbox"/> Industrie | <input checked="" type="checkbox"/> Hébergement hôtelier et touristique |
| <input type="checkbox"/> Entrepôt | <input checked="" type="checkbox"/> Equipements d'intérêt collectif et services publics |
| | <input type="checkbox"/> Commerce de gros |

* Les autres destinations et sous-destinations non présentées sur le travail de changement de destination en zone agricole et naturelle ne sont pas envisagées par les élus sur le territoire. Aussi un lexique annexé permet de comprendre en détails ce qui est compris dans les destinations et sous-destinations présentées.

Photographie du bâtiment



Identification du bâtiment

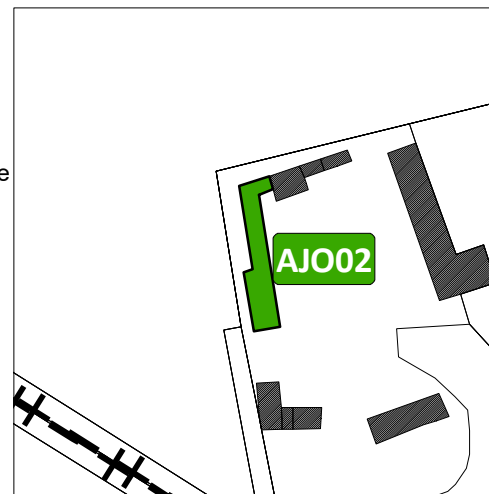





Vue aérienne du site

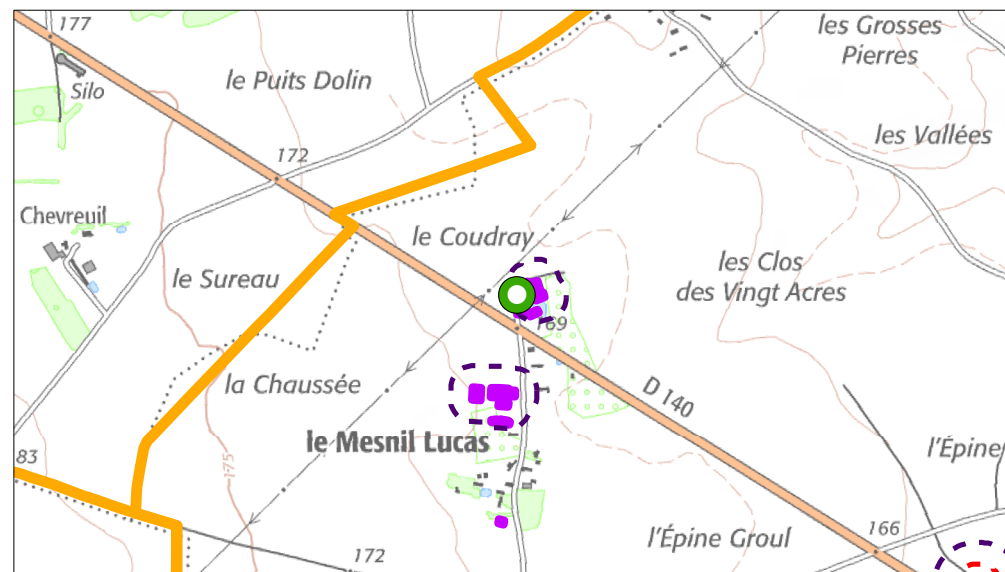

Nom du lieu-dit & les enjeux de proximité

Le Mesnil-Lucas



- | | |
|---|---|
|  Bâtiment concerné |  Bâtiments agricoles |
|  Commune déléguée |  Périmètre préconisé |
| |  Périmètre réglementaire |

Destinations ou sous-destinations* retenues :

- | | |
|--|---|
| <input checked="" type="checkbox"/> Logement | <input checked="" type="checkbox"/> Bureau |
| <input checked="" type="checkbox"/> Hébergement | <input checked="" type="checkbox"/> Artisanat et commerce de détail |
| <input checked="" type="checkbox"/> Restauration | <input checked="" type="checkbox"/> Activité de service où s'effectue l'accueil d'une clientèle |
| <input type="checkbox"/> Industrie | <input checked="" type="checkbox"/> Hébergement hôtelier et touristique |
| <input type="checkbox"/> Entrepôt | <input checked="" type="checkbox"/> Equipements d'intérêt collectif et services publics |
| | <input type="checkbox"/> Commerce de gros |

* Les autres destinations et sous-destinations non présentées sur le travail de changement de destination en zone agricole et naturelle ne sont pas envisagées par les élus sur le territoire. Aussi un lexique annexé permet de comprendre en détails ce qui est compris dans les destinations et sous-destinations présentées.

Photographie du bâtiment



Identification du bâtiment



Vue aérienne du site

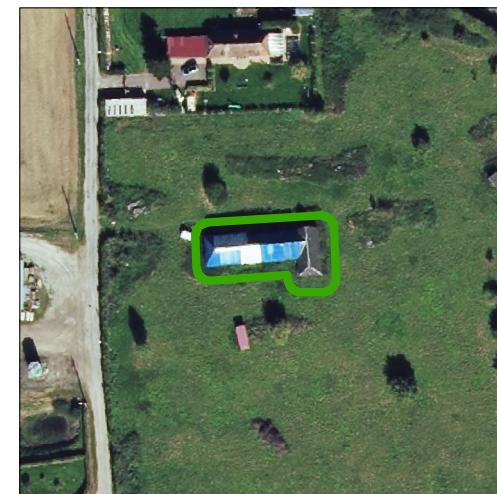

Nom du lieu-dit & les enjeux de proximité

Le Mesnil-Lucas

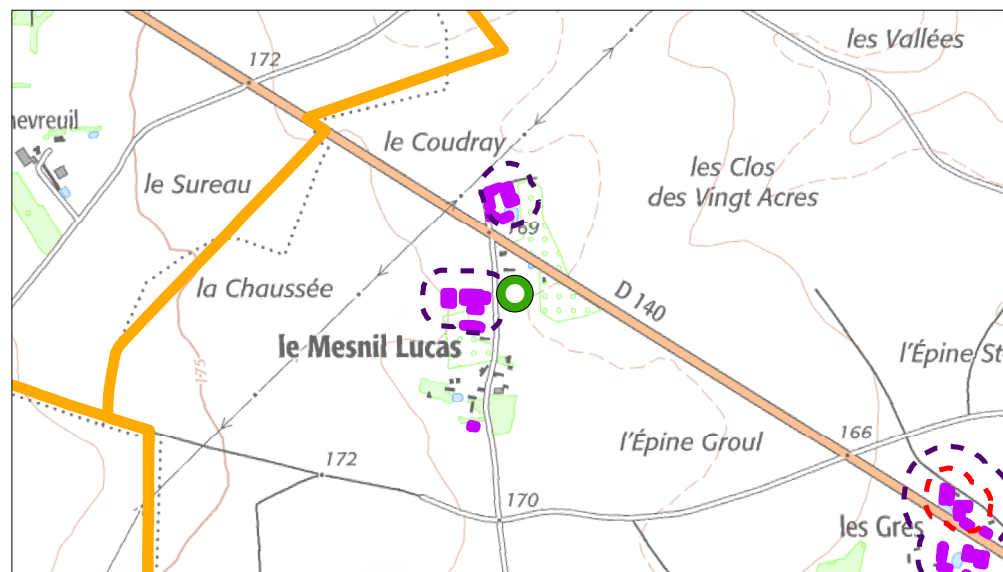

- | | |
|---|---|
|  Bâtiment concerné |  Bâtiments agricoles |
|  Commune déléguée |  Périmètre préconisé |
| |  Périmètre réglementaire |

Destinations ou sous-destinations* retenues :

- | | |
|--|---|
| <input checked="" type="checkbox"/> Logement | <input checked="" type="checkbox"/> Bureau |
| <input checked="" type="checkbox"/> Hébergement | <input checked="" type="checkbox"/> Artisanat et commerce de détail |
| <input checked="" type="checkbox"/> Restauration | <input checked="" type="checkbox"/> Activité de service où s'effectue l'accueil d'une clientèle |
| <input type="checkbox"/> Industrie | <input checked="" type="checkbox"/> Hébergement hôtelier et touristique |
| <input type="checkbox"/> Entrepôt | <input checked="" type="checkbox"/> Equipements d'intérêt collectif et services publics |
| | <input type="checkbox"/> Commerce de gros |

* Les autres destinations et sous-destinations non présentées sur le travail de changement de destination en zone agricole et naturelle ne sont pas envisagées par les élus sur le territoire. Aussi un lexique annexé permet de comprendre en détails ce qui est compris dans les destinations et sous-destinations présentées.

Photographie du bâtiment



Identification du bâtiment



Vue aérienne du site



Nom du lieu-dit & les enjeux de proximité

Village de Saint-Aubin

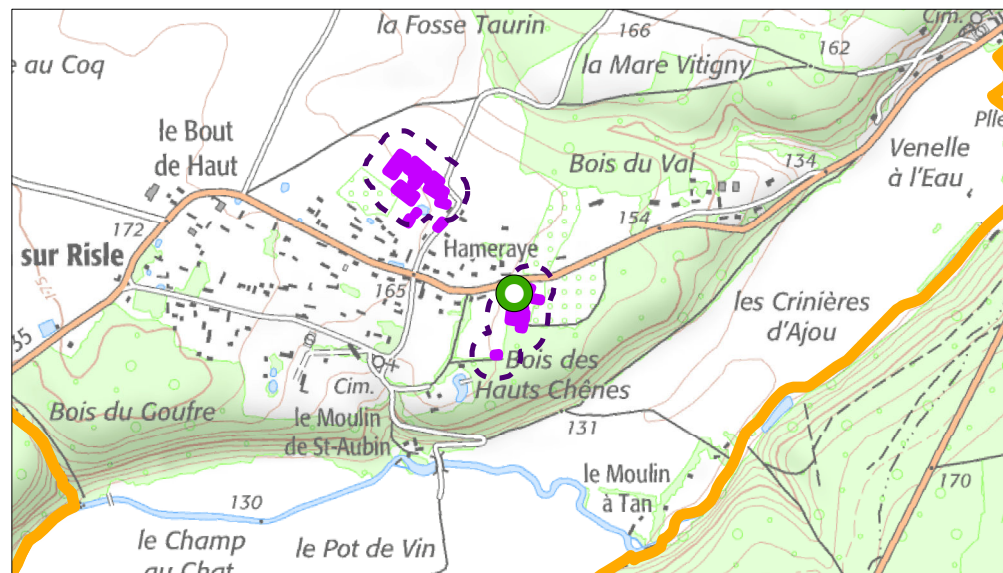

- | | |
|---|---|
|  Bâtiment concerné |  Bâtiments agricoles |
|  Commune déléguée |  Périmètre préconisé |

Destinations ou sous-destinations* retenues :

- | | |
|--|---|
| <input checked="" type="checkbox"/> Logement | <input checked="" type="checkbox"/> Bureau |
| <input checked="" type="checkbox"/> Hébergement | <input checked="" type="checkbox"/> Artisanat et commerce de détail |
| <input checked="" type="checkbox"/> Restauration | <input checked="" type="checkbox"/> Activité de service où s'effectue l'accueil d'une clientèle |
| <input type="checkbox"/> Industrie | <input checked="" type="checkbox"/> Hébergement hôtelier et touristique |
| <input type="checkbox"/> Entrepôt | <input checked="" type="checkbox"/> Equipements d'intérêt collectif et services publics |
| | <input type="checkbox"/> Commerce de gros |

* Les autres destinations et sous-destinations non présentées sur le travail de changement de destination en zone agricole et naturelle ne sont pas envisagées par les élus sur le territoire. Aussi un lexique annexé permet de comprendre en détails ce qui est compris dans les destinations et sous-destinations présentées.

Photographie du bâtiment



Identification du bâtiment

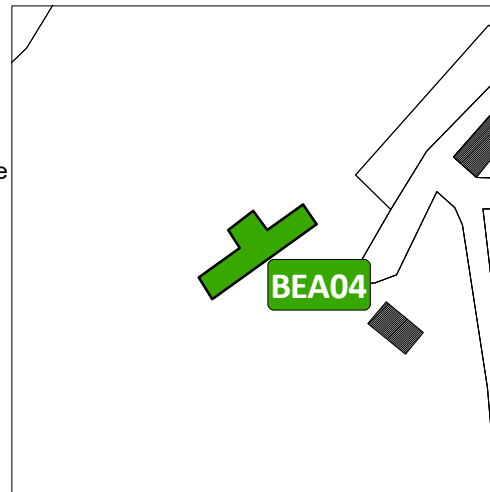

Vue aérienne du site



Nom du lieu-dit & les enjeux de proximité

Ferme de Beaurecher

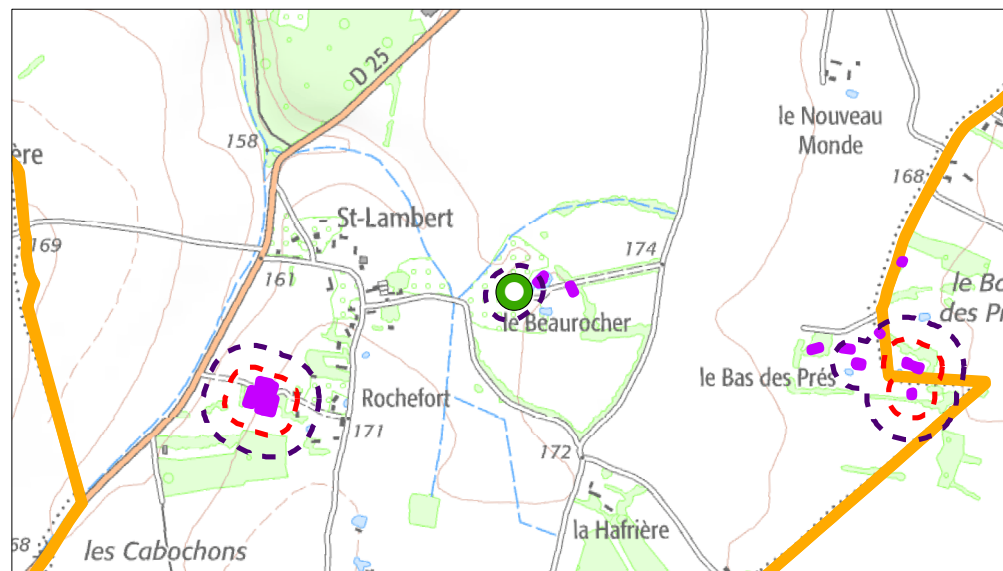

- | | |
|---|---|
|  Bâtiment concerné |  Bâtiments agricoles |
|  Commune déléguée |  Périmètre préconisé |
| |  Périmètre réglementaire |

Destinations ou sous-destinations* retenues :

- | | |
|--|---|
| <input checked="" type="checkbox"/> Logement | <input checked="" type="checkbox"/> Bureau |
| <input checked="" type="checkbox"/> Hébergement | <input checked="" type="checkbox"/> Artisanat et commerce de détail |
| <input checked="" type="checkbox"/> Restauration | <input checked="" type="checkbox"/> Activité de service où s'effectue l'accueil d'une clientèle |
| <input type="checkbox"/> Industrie | <input checked="" type="checkbox"/> Hébergement hôtelier et touristique |
| <input type="checkbox"/> Entrepôt | <input checked="" type="checkbox"/> Equipements d'intérêt collectif et services publics |
| | <input type="checkbox"/> Commerce de gros |

* Les autres destinations et sous-destinations non présentées sur le travail de changement de destination en zone agricole et naturelle ne sont pas envisagées par les élus sur le territoire. Aussi un lexique annexé permet de comprendre en détails ce qui est compris dans les destinations et sous-destinations présentées.

Photographie du bâtiment



Identification du bâtiment

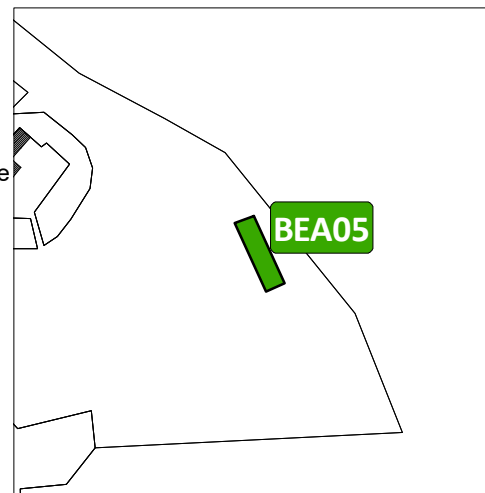

Vue aérienne du site



Nom du lieu-dit & les enjeux de proximité

Ferme de Bearecher

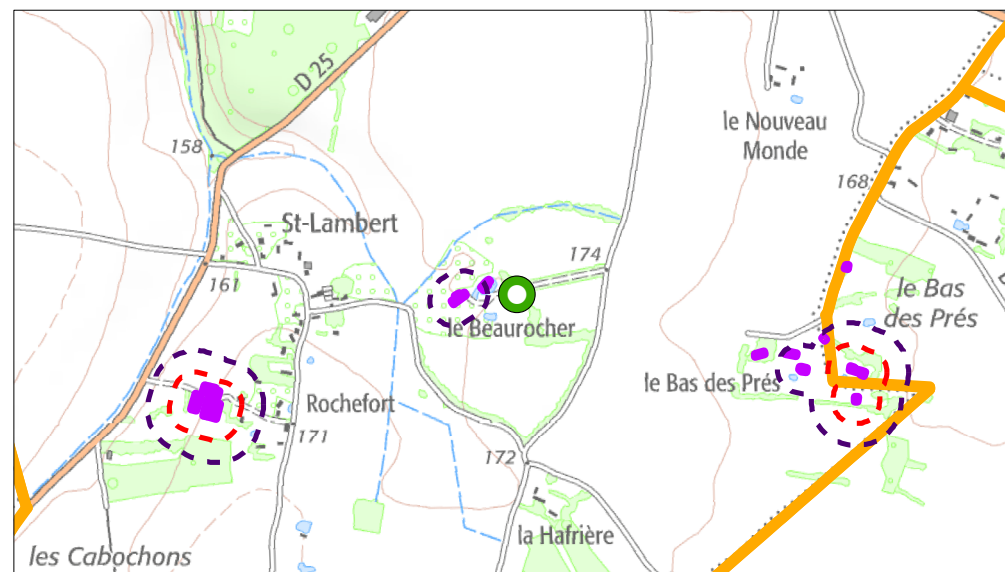

- | | |
|---|---|
|  Bâtiment concerné |  Bâtiments agricoles |
|  Commune déléguée |  Périmètre préconisé |
| |  Périmètre réglementaire |

Destinations ou sous-destinations* retenues :

- | | |
|--|---|
| <input checked="" type="checkbox"/> Logement | <input checked="" type="checkbox"/> Bureau |
| <input checked="" type="checkbox"/> Hébergement | <input checked="" type="checkbox"/> Artisanat et commerce de détail |
| <input checked="" type="checkbox"/> Restauration | <input checked="" type="checkbox"/> Activité de service où s'effectue l'accueil d'une clientèle |
| <input type="checkbox"/> Industrie | <input checked="" type="checkbox"/> Hébergement hôtelier et touristique |
| <input type="checkbox"/> Entrepôt | <input checked="" type="checkbox"/> Equipements d'intérêt collectif et services publics |
| | <input type="checkbox"/> Commerce de gros |

* Les autres destinations et sous-destinations non présentées sur le travail de changement de destination en zone agricole et naturelle ne sont pas envisagées par les élus sur le territoire. Aussi un lexique annexé permet de comprendre en détails ce qui est compris dans les destinations et sous-destinations présentées.

Photographie du bâtiment



Identification du bâtiment

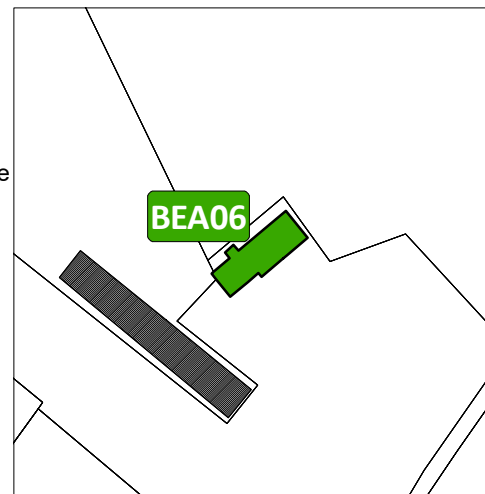

Vue aérienne du site



Nom du lieu-dit & les enjeux de proximité

Le Bourg

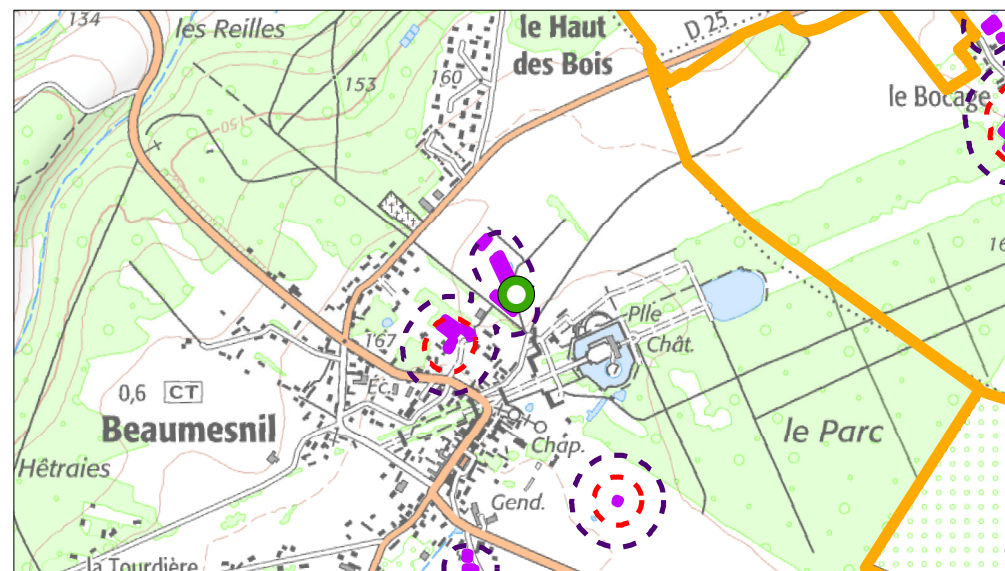

- | | |
|---|---|
|  Bâtiment concerné |  Bâtiments agricoles |
|  Commune déléguée |  Périmètre préconisé |
| |  Périmètre réglementaire |

Destinations ou sous-destinations* retenues :

- | | |
|--|---|
| <input checked="" type="checkbox"/> Logement | <input checked="" type="checkbox"/> Bureau |
| <input checked="" type="checkbox"/> Hébergement | <input checked="" type="checkbox"/> Artisanat et commerce de détail |
| <input checked="" type="checkbox"/> Restauration | <input checked="" type="checkbox"/> Activité de service où s'effectue l'accueil d'une clientèle |
| <input type="checkbox"/> Industrie | <input checked="" type="checkbox"/> Hébergement hôtelier et touristique |
| <input type="checkbox"/> Entrepôt | <input checked="" type="checkbox"/> Equipements d'intérêt collectif et services publics |
| | <input type="checkbox"/> Commerce de gros |

* Les autres destinations et sous-destinations non présentées sur le travail de changement de destination en zone agricole et naturelle ne sont pas envisagées par les élus sur le territoire. Aussi un lexique annexé permet de comprendre en détails ce qui est compris dans les destinations et sous-destinations présentées.

Photographie du bâtiment



Identification du bâtiment

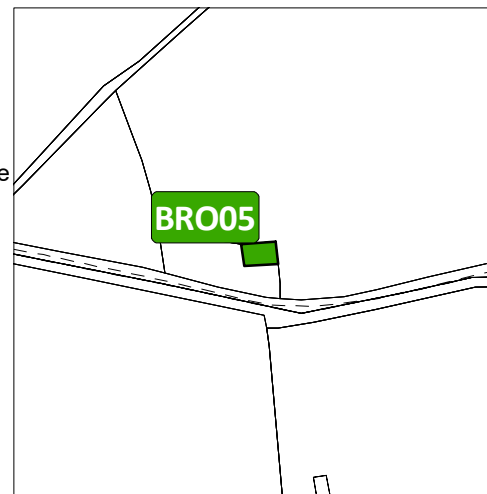

Vue aérienne du site

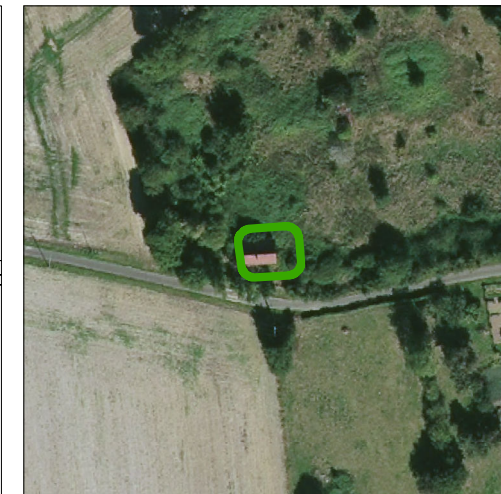

Nom du lieu-dit & les enjeux de proximité

La Raulière

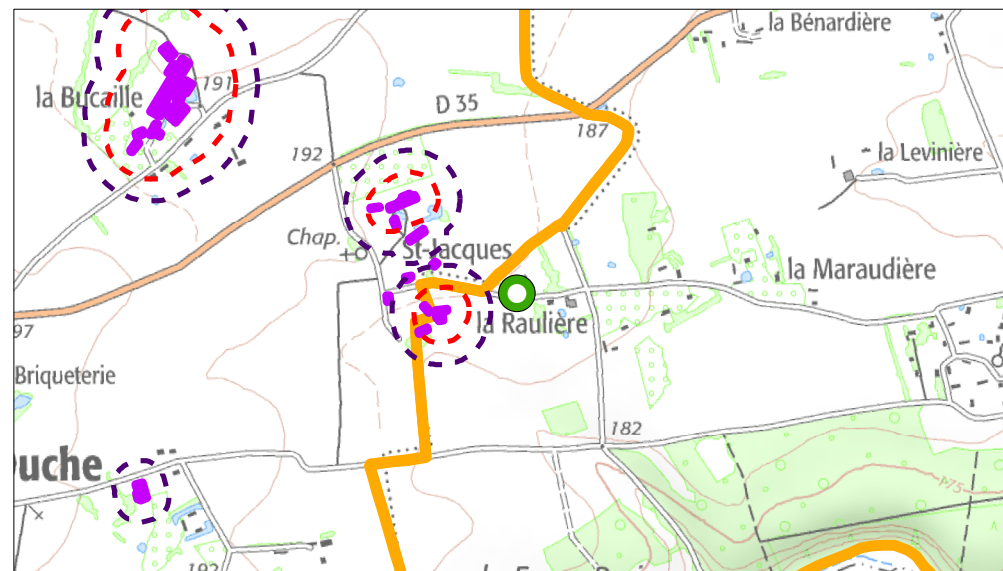

- | | |
|-------------------|-------------------------|
| Bâtiment concerné | Bâtiments agricoles |
| Commune déléguée | Périmètre préconisé |
| | Périmètre réglementaire |

Destinations ou sous-destinations* retenues :

- | | |
|--|---|
| <input checked="" type="checkbox"/> Logement | <input checked="" type="checkbox"/> Bureau |
| <input checked="" type="checkbox"/> Hébergement | <input checked="" type="checkbox"/> Artisanat et commerce de détail |
| <input checked="" type="checkbox"/> Restauration | <input checked="" type="checkbox"/> Activité de service où s'effectue l'accueil d'une clientèle |
| <input type="checkbox"/> Industrie | <input checked="" type="checkbox"/> Hébergement hôtelier et touristique |
| <input type="checkbox"/> Entrepôt | <input checked="" type="checkbox"/> Equipements d'intérêt collectif et services publics |
| | <input type="checkbox"/> Commerce de gros |

* Les autres destinations et sous-destinations non présentées sur le travail de changement de destination en zone agricole et naturelle ne sont pas envisagées par les élus sur le territoire. Aussi un lexique annexé permet de comprendre en détails ce qui est compris dans les destinations et sous-destinations présentées.

Photographie du bâtiment



Identification du bâtiment



Vue aérienne du site



Nom du lieu-dit & les enjeux de proximité

La Raulière

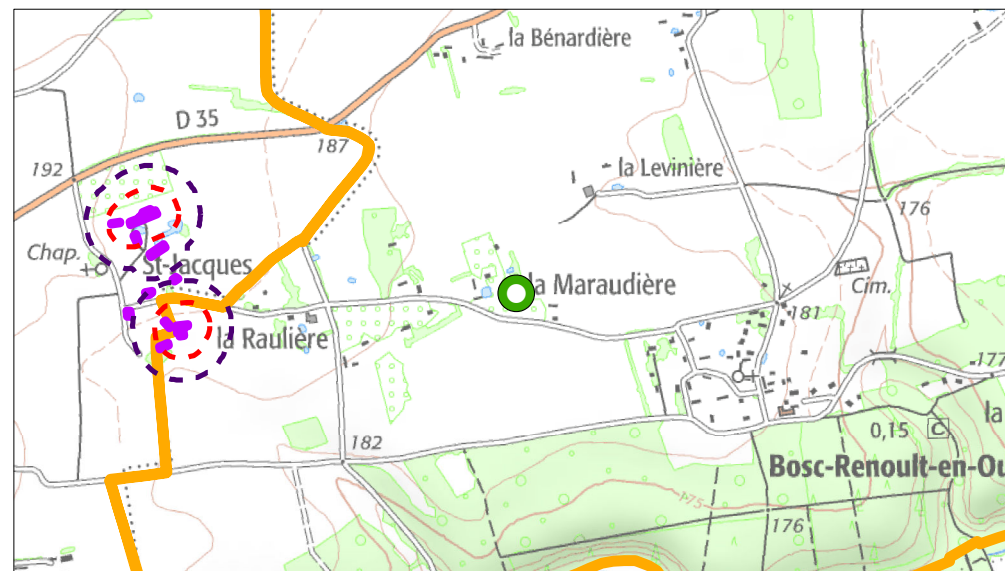

- | | |
|-------------------|-------------------------|
| Bâtiment concerné | Bâtiments agricoles |
| Commune déléguée | Périmètre préconisé |
| | Périmètre réglementaire |

Destinations ou sous-destinations* retenues :

- | | |
|--|---|
| <input checked="" type="checkbox"/> Logement | <input checked="" type="checkbox"/> Bureau |
| <input checked="" type="checkbox"/> Hébergement | <input checked="" type="checkbox"/> Artisanat et commerce de détail |
| <input checked="" type="checkbox"/> Restauration | <input checked="" type="checkbox"/> Activité de service où s'effectue l'accueil d'une clientèle |
| <input type="checkbox"/> Industrie | <input checked="" type="checkbox"/> Hébergement hôtelier et touristique |
| <input type="checkbox"/> Entrepôt | <input checked="" type="checkbox"/> Equipements d'intérêt collectif et services publics |
| | <input type="checkbox"/> Commerce de gros |

* Les autres destinations et sous-destinations non présentées sur le travail de changement de destination en zone agricole et naturelle ne sont pas envisagées par les élus sur le territoire. Aussi un lexique annexé permet de comprendre en détails ce qui est compris dans les destinations et sous-destinations présentées.

Photographie du bâtiment



Identification du bâtiment

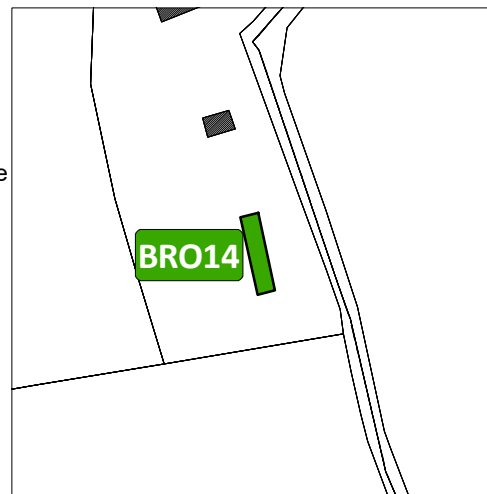

Vue aérienne du site

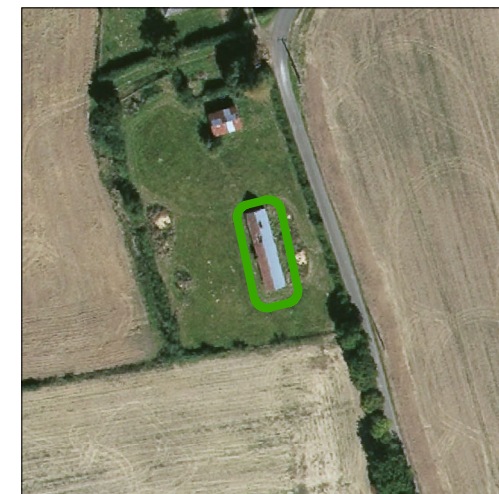

Nom du lieu-dit & les enjeux de proximité

La Benardière

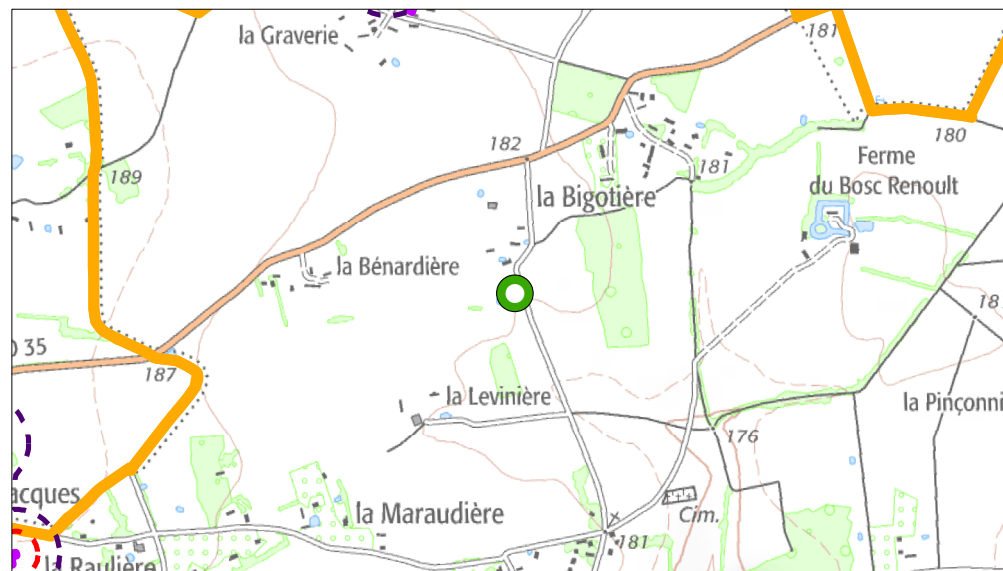

- | | |
|-------------------|-------------------------|
| Bâtiment concerné | Bâtiments agricoles |
| Commune déléguée | Périmètre préconisé |
| | Périmètre réglementaire |

Destinations ou sous-destinations* retenues :

- | | |
|--|---|
| <input checked="" type="checkbox"/> Logement | <input checked="" type="checkbox"/> Bureau |
| <input checked="" type="checkbox"/> Hébergement | <input checked="" type="checkbox"/> Artisanat et commerce de détail |
| <input checked="" type="checkbox"/> Restauration | <input checked="" type="checkbox"/> Activité de service où s'effectue l'accueil d'une clientèle |
| <input type="checkbox"/> Industrie | <input checked="" type="checkbox"/> Hébergement hôtelier et touristique |
| <input type="checkbox"/> Entrepôt | <input checked="" type="checkbox"/> Equipements d'intérêt collectif et services publics |
| | <input type="checkbox"/> Commerce de gros |

* Les autres destinations et sous-destinations non présentées sur le travail de changement de destination en zone agricole et naturelle ne sont pas envisagées par les élus sur le territoire. Aussi un lexique annexé permet de comprendre en détails ce qui est compris dans les destinations et sous-destinations présentées.

Photographie du bâtiment



Identification du bâtiment

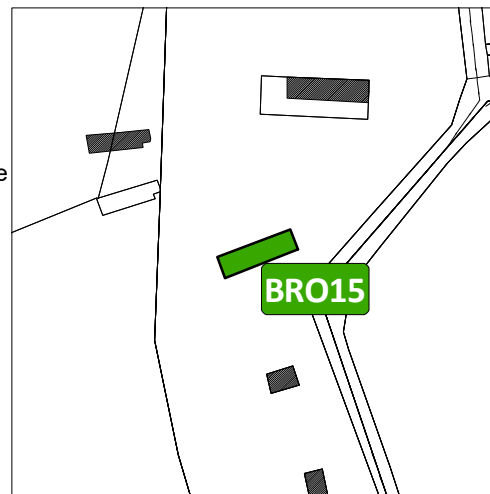

Vue aérienne du site

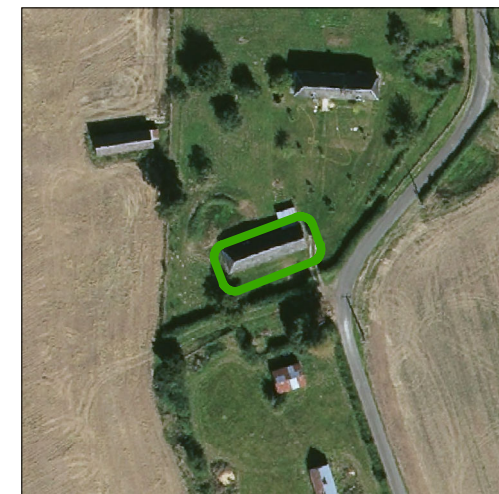

Nom du lieu-dit & les enjeux de proximité

La Benardière

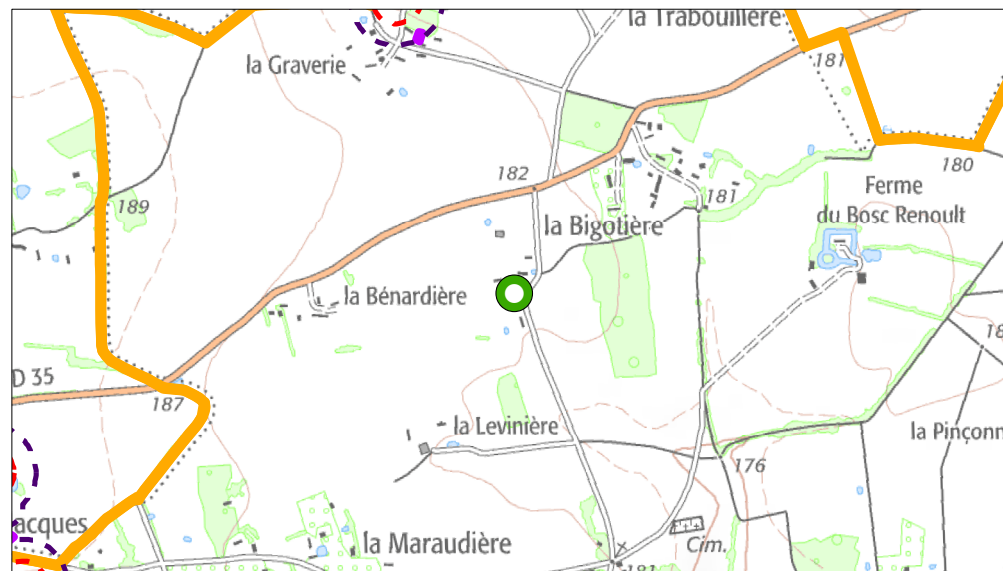

- | | |
|---|---|
|  Bâtiment concerné |  Bâtiments agricoles |
|  Commune déléguée |  Périmètre préconisé |
| |  Périmètre réglementaire |

Destinations ou sous-destinations* retenues :

- | | |
|--|---|
| <input checked="" type="checkbox"/> Logement | <input checked="" type="checkbox"/> Bureau |
| <input checked="" type="checkbox"/> Hébergement | <input checked="" type="checkbox"/> Artisanat et commerce de détail |
| <input checked="" type="checkbox"/> Restauration | <input checked="" type="checkbox"/> Activité de service où s'effectue l'accueil d'une clientèle |
| <input type="checkbox"/> Industrie | <input checked="" type="checkbox"/> Hébergement hôtelier et touristique |
| <input type="checkbox"/> Entrepôt | <input checked="" type="checkbox"/> Equipements d'intérêt collectif et services publics |
| | <input type="checkbox"/> Commerce de gros |

* Les autres destinations et sous-destinations non présentées sur le travail de changement de destination en zone agricole et naturelle ne sont pas envisagées par les élus sur le territoire. Aussi un lexique annexé permet de comprendre en détails ce qui est compris dans les destinations et sous-destinations présentées.

Photographie du bâtiment



Identification du bâtiment

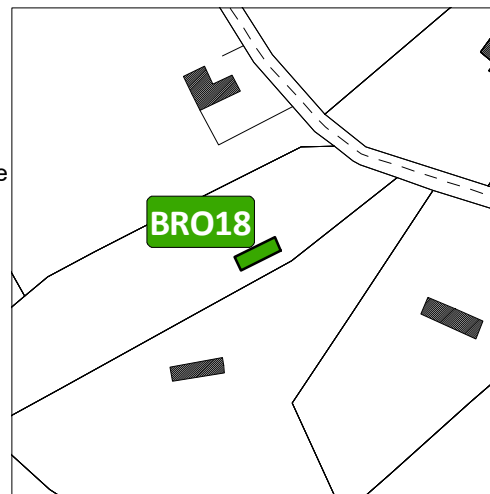

Vue aérienne du site



Nom du lieu-dit & les enjeux de proximité

La Graverie

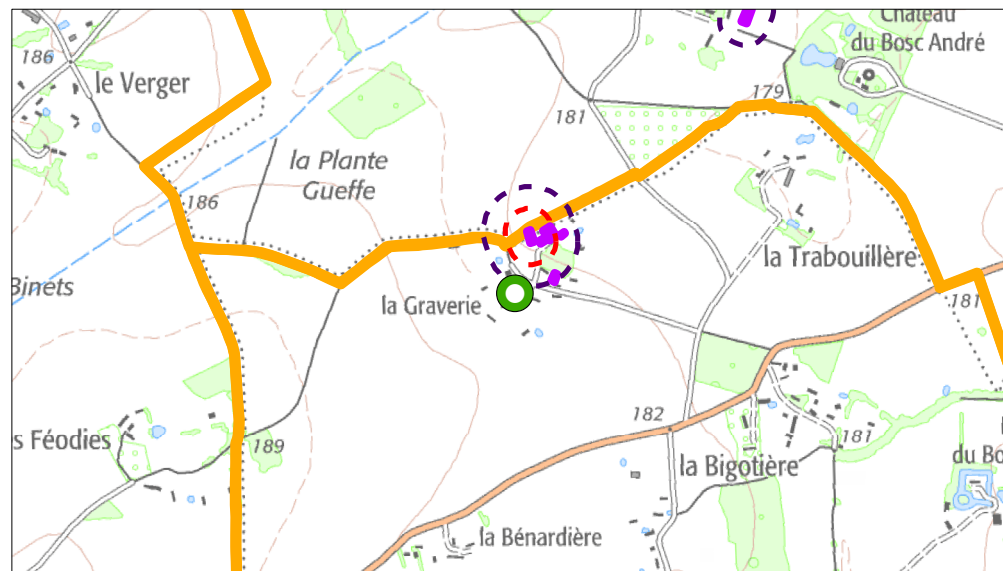

- | | |
|-------------------|-------------------------|
| Bâtiment concerné | Bâtiments agricoles |
| Commune déléguée | Périmètre préconisé |
| | Périmètre réglementaire |

Destinations ou sous-destinations* retenues :

- | | |
|--|---|
| <input checked="" type="checkbox"/> Logement | <input checked="" type="checkbox"/> Bureau |
| <input checked="" type="checkbox"/> Hébergement | <input checked="" type="checkbox"/> Artisanat et commerce de détail |
| <input checked="" type="checkbox"/> Restauration | <input checked="" type="checkbox"/> Activité de service où s'effectue l'accueil d'une clientèle |
| <input type="checkbox"/> Industrie | <input checked="" type="checkbox"/> Hébergement hôtelier et touristique |
| <input type="checkbox"/> Entrepôt | <input checked="" type="checkbox"/> Equipements d'intérêt collectif et services publics |
| | <input type="checkbox"/> Commerce de gros |

* Les autres destinations et sous-destinations non présentées sur le travail de changement de destination en zone agricole et naturelle ne sont pas envisagées par les élus sur le territoire. Aussi un lexique annexé permet de comprendre en détails ce qui est compris dans les destinations et sous-destinations présentées.

Photographie du bâtiment



Identification du bâtiment

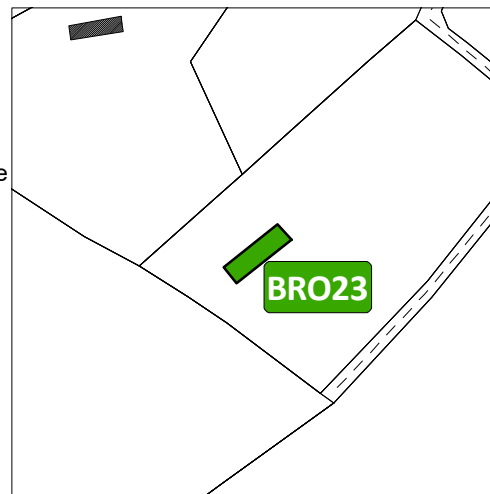

Vue aérienne du site



Nom du lieu-dit & les enjeux de proximité

La Graverie

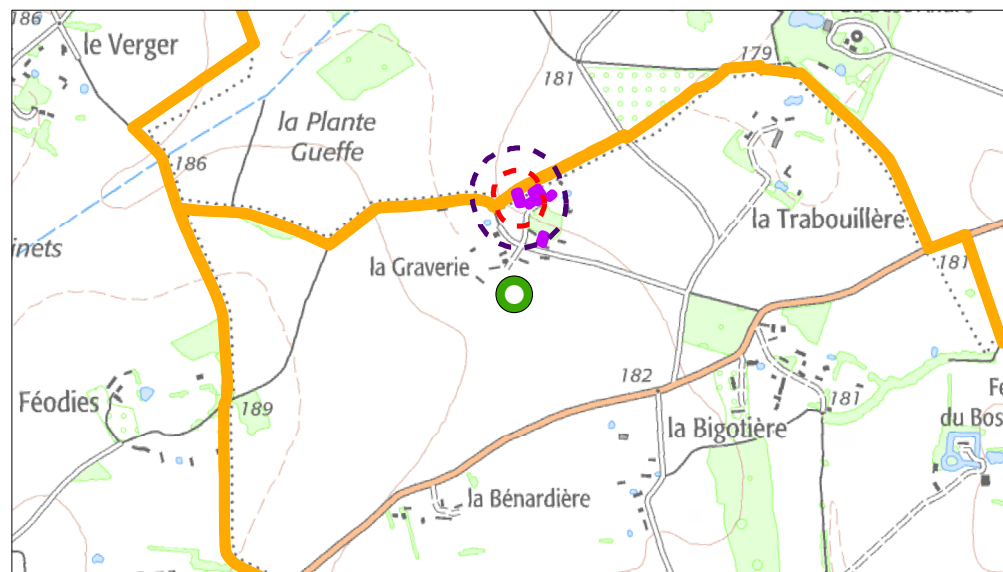

- | | |
|---|---|
|  Bâtiment concerné |  Bâtiments agricoles |
|  Commune déléguée |  Périmètre préconisé |
| |  Périmètre réglementaire |

Destinations ou sous-destinations* retenues :

- | | |
|--|---|
| <input checked="" type="checkbox"/> Logement | <input checked="" type="checkbox"/> Bureau |
| <input checked="" type="checkbox"/> Hébergement | <input checked="" type="checkbox"/> Artisanat et commerce de détail |
| <input checked="" type="checkbox"/> Restauration | <input checked="" type="checkbox"/> Activité de service où s'effectue l'accueil d'une clientèle |
| <input type="checkbox"/> Industrie | <input checked="" type="checkbox"/> Hébergement hôtelier et touristique |
| <input type="checkbox"/> Entrepôt | <input checked="" type="checkbox"/> Equipements d'intérêt collectif et services publics |
| | <input type="checkbox"/> Commerce de gros |

* Les autres destinations et sous-destinations non présentées sur le travail de changement de destination en zone agricole et naturelle ne sont pas envisagées par les élus sur le territoire. Aussi un lexique annexé permet de comprendre en détails ce qui est compris dans les destinations et sous-destinations présentées.

Photographie du bâtiment



Identification du bâtiment

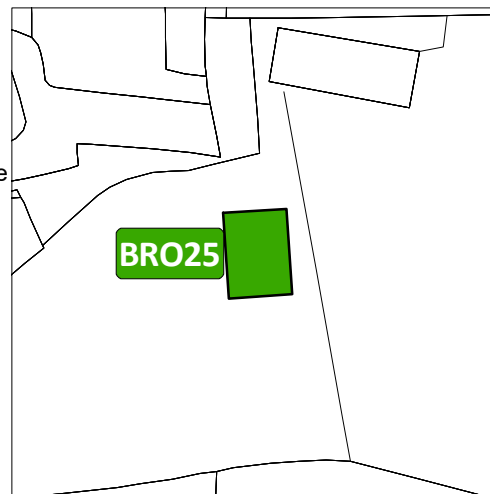

Vue aérienne du site



Nom du lieu-dit & les enjeux de proximité

La Ferme du Bosc-Renoult

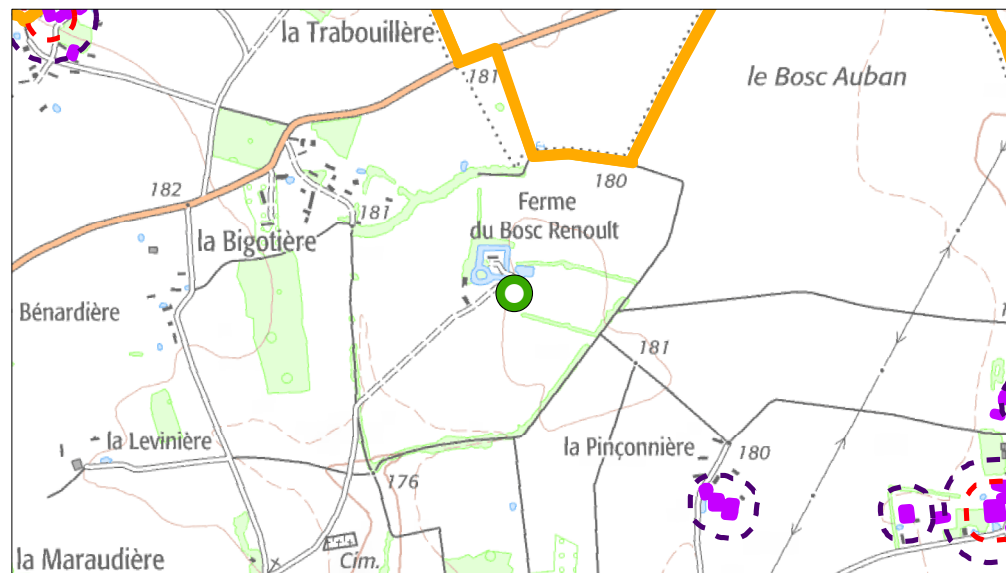

- | | |
|-------------------|-------------------------|
| Bâtiment concerné | Bâtiments agricoles |
| Commune déléguée | Périmètre préconisé |
| | Périmètre réglementaire |

Destinations ou sous-destinations* retenues :

- | | |
|--|---|
| <input checked="" type="checkbox"/> Logement | <input checked="" type="checkbox"/> Bureau |
| <input checked="" type="checkbox"/> Hébergement | <input checked="" type="checkbox"/> Artisanat et commerce de détail |
| <input checked="" type="checkbox"/> Restauration | <input checked="" type="checkbox"/> Activité de service où s'effectue l'accueil d'une clientèle |
| <input type="checkbox"/> Industrie | <input checked="" type="checkbox"/> Hébergement hôtelier et touristique |
| <input type="checkbox"/> Entrepôt | <input checked="" type="checkbox"/> Equipements d'intérêt collectif et services publics |
| | <input type="checkbox"/> Commerce de gros |

* Les autres destinations et sous-destinations non présentées sur le travail de changement de destination en zone agricole et naturelle ne sont pas envisagées par les élus sur le territoire. Aussi un lexique annexé permet de comprendre en détails ce qui est compris dans les destinations et sous-destinations présentées.

Photographie du bâtiment



Identification du bâtiment

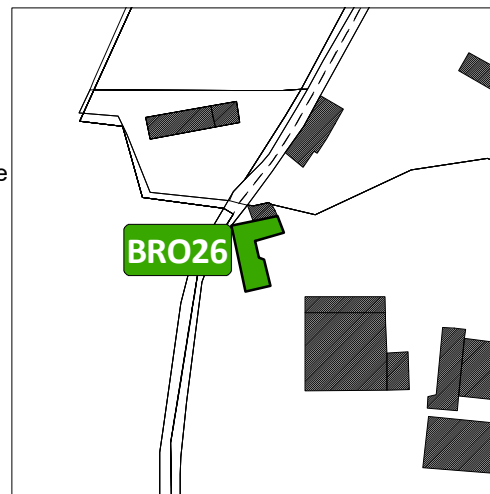

Vue aérienne du site



Nom du lieu-dit & les enjeux de proximité

La Pinçonnière

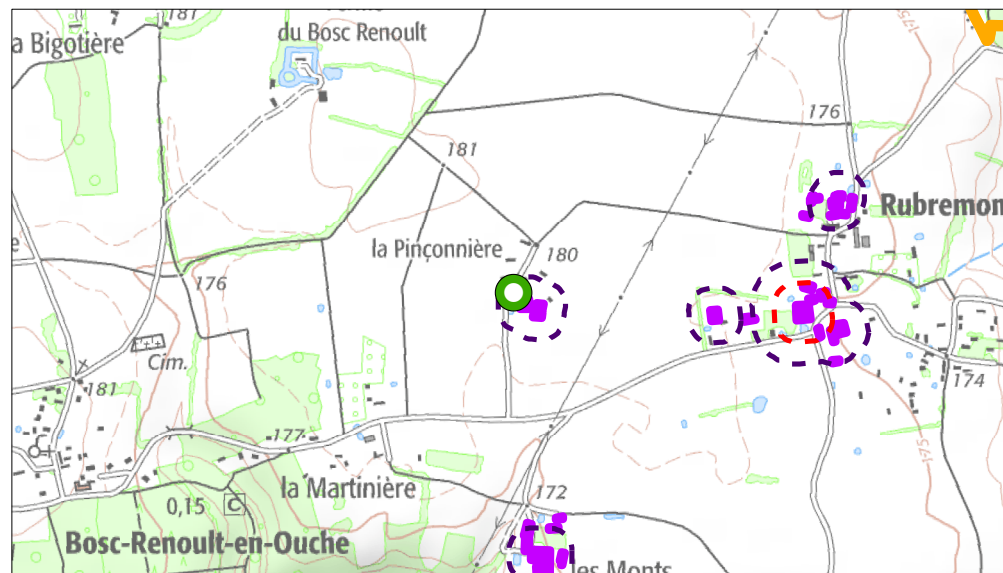

- | | |
|-------------------|-------------------------|
| Bâtiment concerné | Bâtiments agricoles |
| Commune déléguée | Périmètre préconisé |
| | Périmètre réglementaire |

Destinations ou sous-destinations* retenues :

- | | |
|--|---|
| <input checked="" type="checkbox"/> Logement | <input checked="" type="checkbox"/> Bureau |
| <input checked="" type="checkbox"/> Hébergement | <input checked="" type="checkbox"/> Artisanat et commerce de détail |
| <input checked="" type="checkbox"/> Restauration | <input checked="" type="checkbox"/> Activité de service où s'effectue l'accueil d'une clientèle |
| <input type="checkbox"/> Industrie | <input checked="" type="checkbox"/> Hébergement hôtelier et touristique |
| <input type="checkbox"/> Entrepôt | <input checked="" type="checkbox"/> Equipements d'intérêt collectif et services publics |
| | <input type="checkbox"/> Commerce de gros |

* Les autres destinations et sous-destinations non présentées sur le travail de changement de destination en zone agricole et naturelle ne sont pas envisagées par les élus sur le territoire. Aussi un lexique annexé permet de comprendre en détails ce qui est compris dans les destinations et sous-destinations présentées.

Photographie du bâtiment



Identification du bâtiment

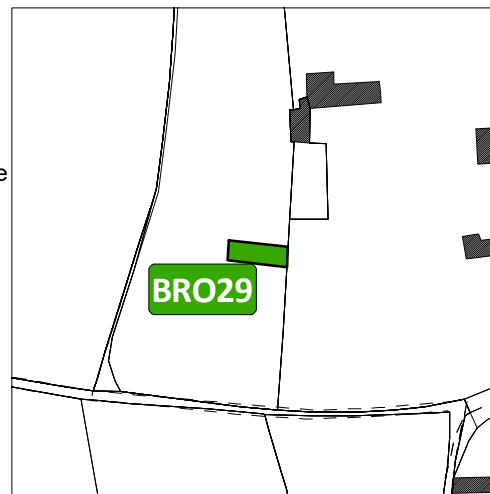

Vue aérienne du site



Nom du lieu-dit & les enjeux de proximité

Rubremont

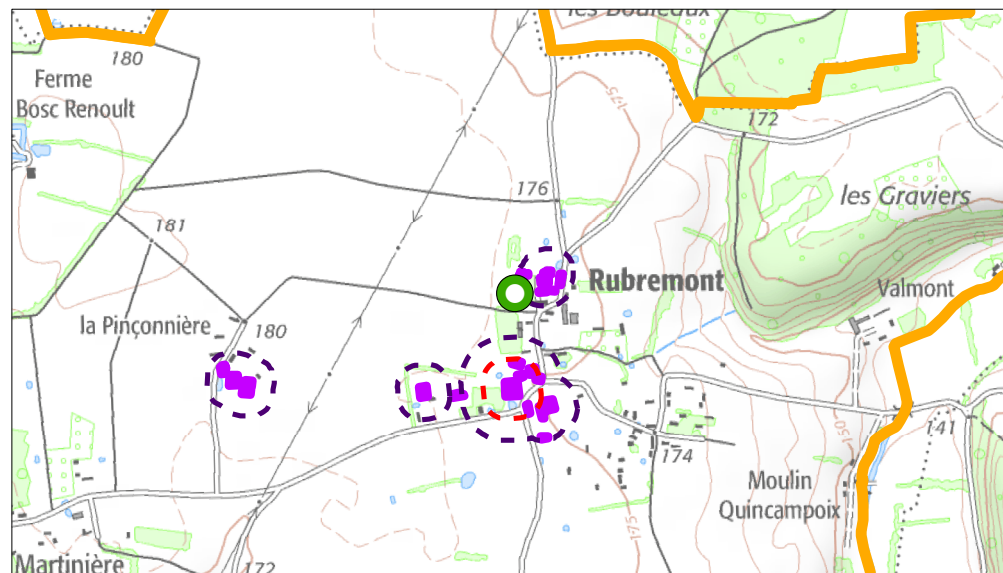

- | | |
|---|---|
|  Bâtiment concerné |  Bâtiments agricoles |
|  Commune déléguée |  Périmètre préconisé |
| |  Périmètre réglementaire |

Destinations ou sous-destinations* retenues :

- | | |
|--|---|
| <input checked="" type="checkbox"/> Logement | <input checked="" type="checkbox"/> Bureau |
| <input checked="" type="checkbox"/> Hébergement | <input checked="" type="checkbox"/> Artisanat et commerce de détail |
| <input checked="" type="checkbox"/> Restauration | <input checked="" type="checkbox"/> Activité de service où s'effectue l'accueil d'une clientèle |
| <input type="checkbox"/> Industrie | <input checked="" type="checkbox"/> Hébergement hôtelier et touristique |
| <input type="checkbox"/> Entrepôt | <input checked="" type="checkbox"/> Equipements d'intérêt collectif et services publics |
| | <input type="checkbox"/> Commerce de gros |

* Les autres destinations et sous-destinations non présentées sur le travail de changement de destination en zone agricole et naturelle ne sont pas envisagées par les élus sur le territoire. Aussi un lexique annexé permet de comprendre en détails ce qui est compris dans les destinations et sous-destinations présentées.

Photographie du bâtiment



Identification du bâtiment

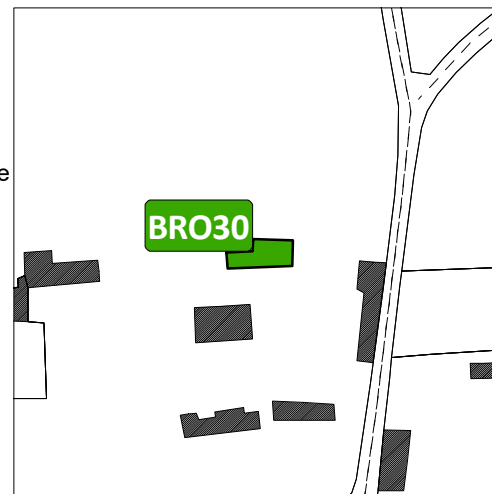

Vue aérienne du site



Nom du lieu-dit & les enjeux de proximité

Rubremont

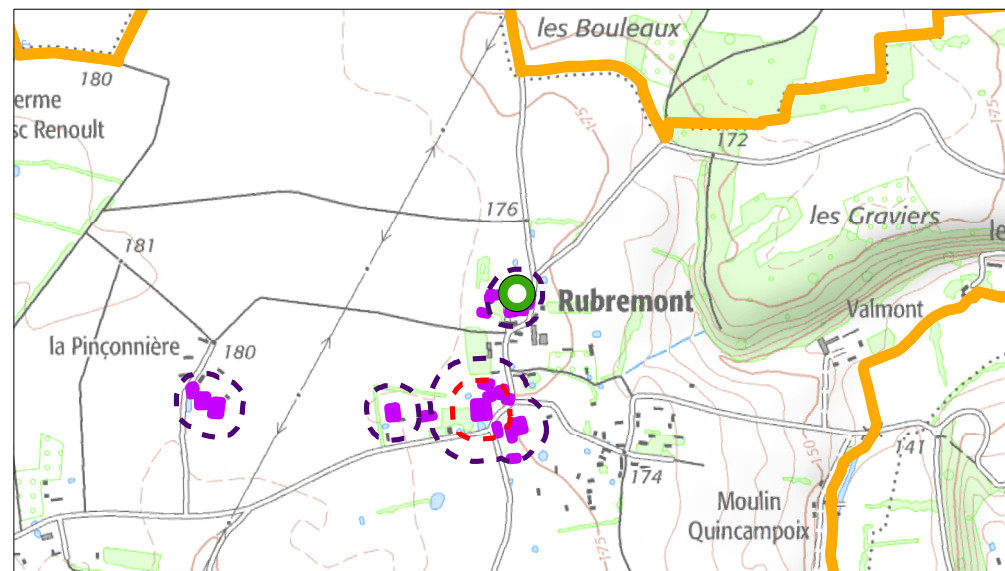

- | | |
|-------------------|-------------------------|
| Bâtiment concerné | Bâtiments agricoles |
| Commune déléguée | Périmètre préconisé |
| | Périmètre réglementaire |

Destinations ou sous-destinations* retenues :

- | | |
|--|---|
| <input checked="" type="checkbox"/> Logement | <input checked="" type="checkbox"/> Bureau |
| <input checked="" type="checkbox"/> Hébergement | <input checked="" type="checkbox"/> Artisanat et commerce de détail |
| <input checked="" type="checkbox"/> Restauration | <input checked="" type="checkbox"/> Activité de service où s'effectue l'accueil d'une clientèle |
| <input type="checkbox"/> Industrie | <input checked="" type="checkbox"/> Hébergement hôtelier et touristique |
| <input type="checkbox"/> Entrepôt | <input checked="" type="checkbox"/> Equipements d'intérêt collectif et services publics |
| | <input type="checkbox"/> Commerce de gros |

* Les autres destinations et sous-destinations non présentées sur le travail de changement de destination en zone agricole et naturelle ne sont pas envisagées par les élus sur le territoire. Aussi un lexique annexé permet de comprendre en détails ce qui est compris dans les destinations et sous-destinations présentées.

Photographie du bâtiment



Identification du bâtiment

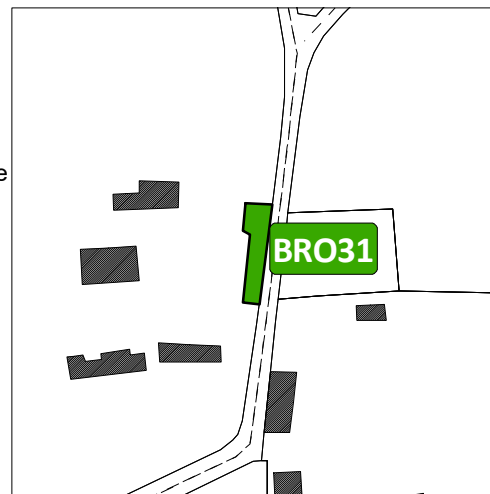

Vue aérienne du site



Nom du lieu-dit & les enjeux de proximité

Rubremont

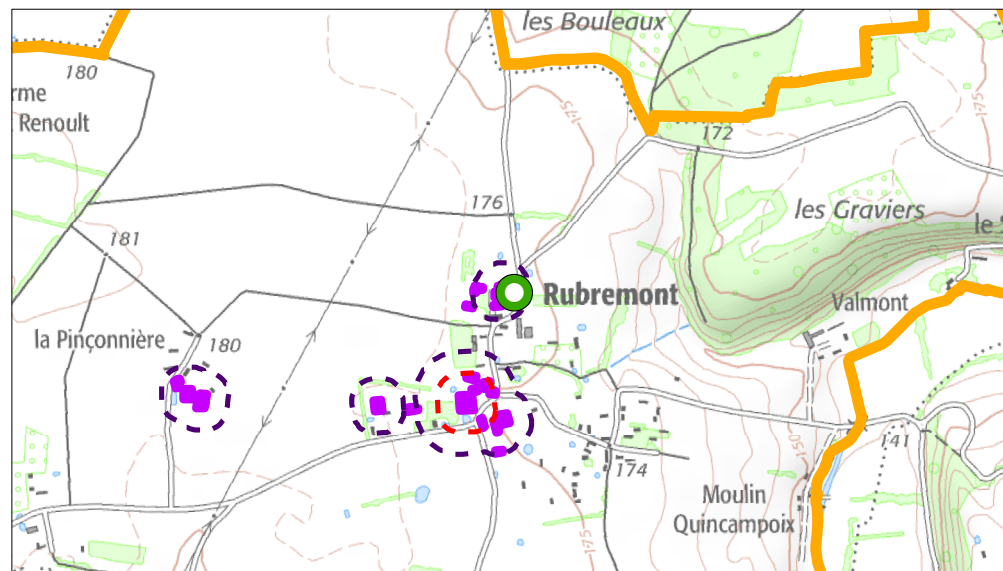

- | | |
|---|---|
|  Bâtiment concerné |  Bâtiments agricoles |
|  Commune déléguée |  Périmètre préconisé |
| |  Périmètre réglementaire |

Destinations ou sous-destinations* retenues :

- | | |
|--|---|
| <input checked="" type="checkbox"/> Logement | <input checked="" type="checkbox"/> Bureau |
| <input checked="" type="checkbox"/> Hébergement | <input checked="" type="checkbox"/> Artisanat et commerce de détail |
| <input checked="" type="checkbox"/> Restauration | <input checked="" type="checkbox"/> Activité de service où s'effectue l'accueil d'une clientèle |
| <input type="checkbox"/> Industrie | <input checked="" type="checkbox"/> Hébergement hôtelier et touristique |
| <input type="checkbox"/> Entrepôt | <input checked="" type="checkbox"/> Equipements d'intérêt collectif et services publics |
| | <input type="checkbox"/> Commerce de gros |

* Les autres destinations et sous-destinations non présentées sur le travail de changement de destination en zone agricole et naturelle ne sont pas envisagées par les élus sur le territoire. Aussi un lexique annexé permet de comprendre en détails ce qui est compris dans les destinations et sous-destinations présentées.

Photographie du bâtiment



Identification du bâtiment

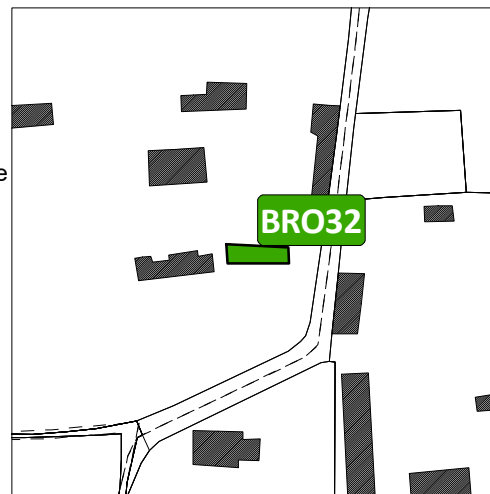

Vue aérienne du site



Nom du lieu-dit & les enjeux de proximité

Rubremont

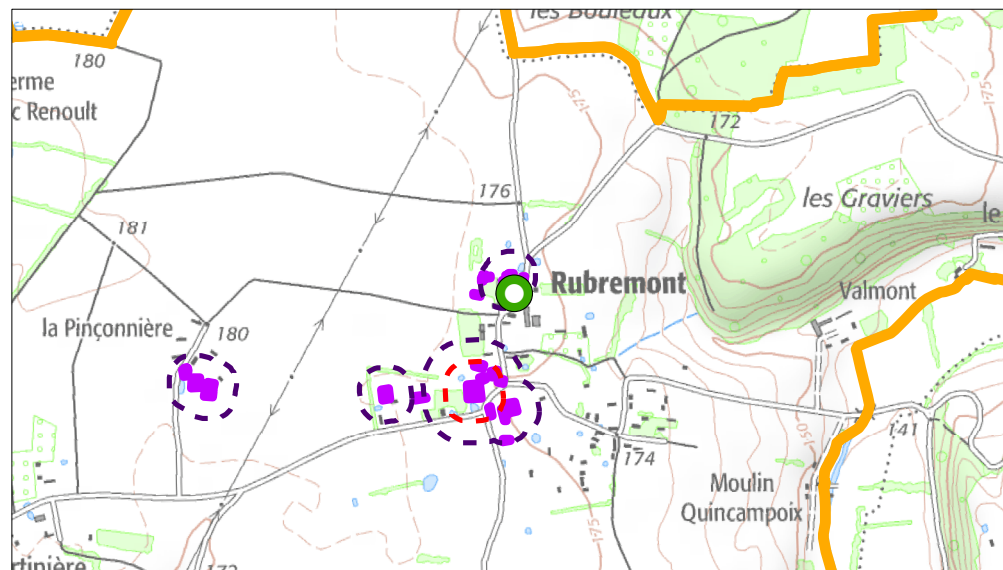

- | | |
|---|---|
|  Bâtiment concerné |  Bâtiments agricoles |
|  Commune déléguée |  Périmètre préconisé |
| |  Périmètre réglementaire |

Destinations ou sous-destinations* retenues :

- | | |
|--|---|
| <input checked="" type="checkbox"/> Logement | <input checked="" type="checkbox"/> Bureau |
| <input checked="" type="checkbox"/> Hébergement | <input checked="" type="checkbox"/> Artisanat et commerce de détail |
| <input checked="" type="checkbox"/> Restauration | <input checked="" type="checkbox"/> Activité de service où s'effectue l'accueil d'une clientèle |
| <input type="checkbox"/> Industrie | <input checked="" type="checkbox"/> Hébergement hôtelier et touristique |
| <input type="checkbox"/> Entrepôt | <input checked="" type="checkbox"/> Equipements d'intérêt collectif et services publics |
| | <input type="checkbox"/> Commerce de gros |

* Les autres destinations et sous-destinations non présentées sur le travail de changement de destination en zone agricole et naturelle ne sont pas envisagées par les élus sur le territoire. Aussi un lexique annexé permet de comprendre en détails ce qui est compris dans les destinations et sous-destinations présentées.

Photographie du bâtiment



Identification du bâtiment

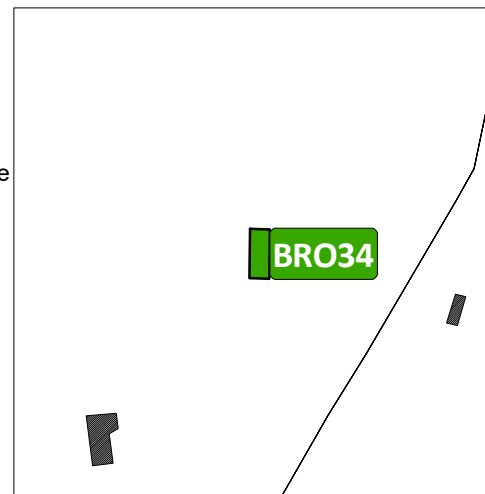

Vue aérienne du site



Nom du lieu-dit & les enjeux de proximité

Rubremont

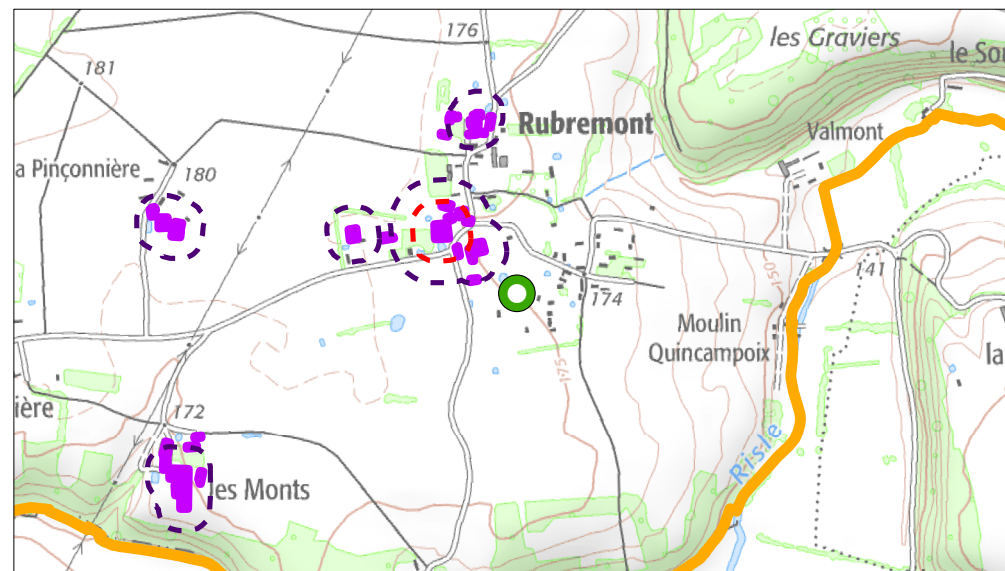

- | | |
|-------------------|-------------------------|
| Bâtiment concerné | Bâtiments agricoles |
| Commune déléguée | Périmètre préconisé |
| | Périmètre réglementaire |

Destinations ou sous-destinations* retenues :

- | | |
|--|---|
| <input checked="" type="checkbox"/> Logement | <input checked="" type="checkbox"/> Bureau |
| <input checked="" type="checkbox"/> Hébergement | <input checked="" type="checkbox"/> Artisanat et commerce de détail |
| <input checked="" type="checkbox"/> Restauration | <input checked="" type="checkbox"/> Activité de service où s'effectue l'accueil d'une clientèle |
| <input type="checkbox"/> Industrie | <input checked="" type="checkbox"/> Hébergement hôtelier et touristique |
| <input type="checkbox"/> Entrepôt | <input checked="" type="checkbox"/> Equipements d'intérêt collectif et services publics |
| | <input type="checkbox"/> Commerce de gros |

* Les autres destinations et sous-destinations non présentées sur le travail de changement de destination en zone agricole et naturelle ne sont pas envisagées par les élus sur le territoire. Aussi un lexique annexé permet de comprendre en détails ce qui est compris dans les destinations et sous-destinations présentées.

Photographie du bâtiment



Identification du bâtiment

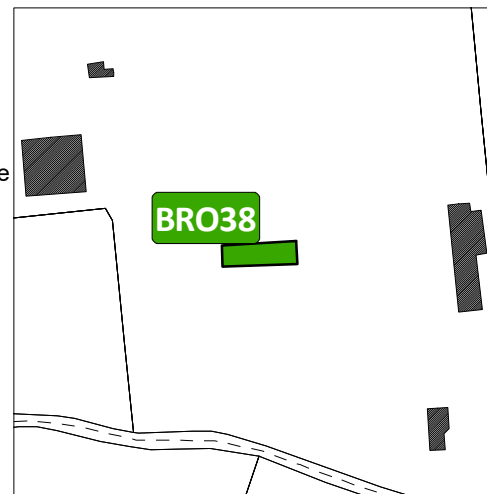

Vue aérienne du site



Nom du lieu-dit & les enjeux de proximité

Rubremont

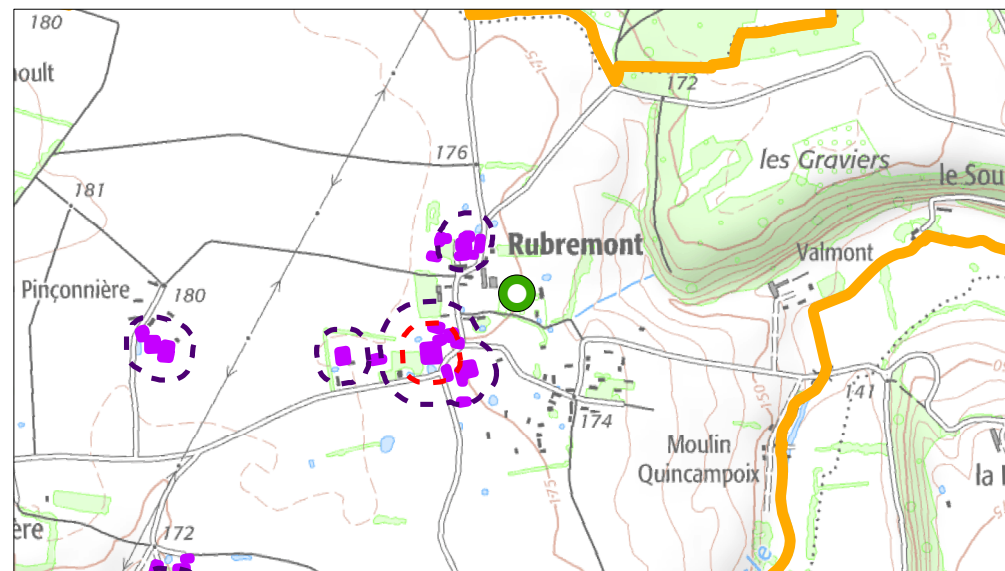

- | | |
|-------------------|-------------------------|
| Bâtiment concerné | Bâtiments agricoles |
| Commune déléguée | Périmètre préconisé |
| | Périmètre réglementaire |

Destinations ou sous-destinations* retenues :

- | | |
|--|---|
| <input checked="" type="checkbox"/> Logement | <input checked="" type="checkbox"/> Bureau |
| <input checked="" type="checkbox"/> Hébergement | <input checked="" type="checkbox"/> Artisanat et commerce de détail |
| <input checked="" type="checkbox"/> Restauration | <input checked="" type="checkbox"/> Activité de service où s'effectue l'accueil d'une clientèle |
| <input type="checkbox"/> Industrie | <input checked="" type="checkbox"/> Hébergement hôtelier et touristique |
| <input type="checkbox"/> Entrepôt | <input checked="" type="checkbox"/> Equipements d'intérêt collectif et services publics |
| | <input type="checkbox"/> Commerce de gros |

* Les autres destinations et sous-destinations non présentées sur le travail de changement de destination en zone agricole et naturelle ne sont pas envisagées par les élus sur le territoire. Aussi un lexique annexé permet de comprendre en détails ce qui est compris dans les destinations et sous-destinations présentées.

Photographie du bâtiment



Identification du bâtiment



Vue aérienne du site



Nom du lieu-dit & les enjeux de proximité

Rubremont

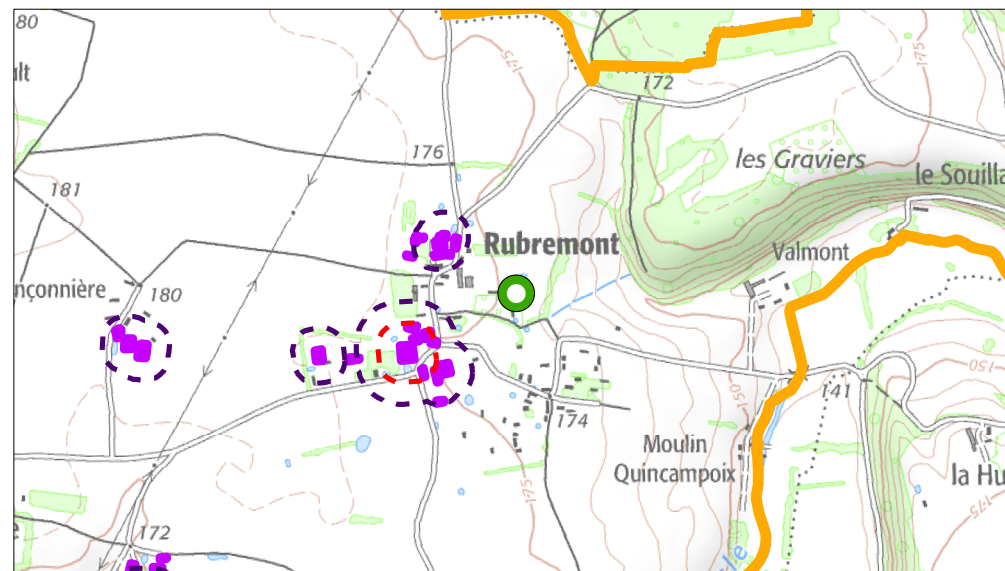

- | | |
|-------------------|-------------------------|
| Bâtiment concerné | Bâtiments agricoles |
| Commune déléguée | Périmètre préconisé |
| | Périmètre réglementaire |

Destinations ou sous-destinations* retenues :

- | | |
|--|---|
| <input checked="" type="checkbox"/> Logement | <input checked="" type="checkbox"/> Bureau |
| <input checked="" type="checkbox"/> Hébergement | <input checked="" type="checkbox"/> Artisanat et commerce de détail |
| <input checked="" type="checkbox"/> Restauration | <input checked="" type="checkbox"/> Activité de service où s'effectue l'accueil d'une clientèle |
| <input type="checkbox"/> Industrie | <input checked="" type="checkbox"/> Hébergement hôtelier et touristique |
| <input type="checkbox"/> Entrepôt | <input checked="" type="checkbox"/> Equipements d'intérêt collectif et services publics |
| | <input type="checkbox"/> Commerce de gros |

* Les autres destinations et sous-destinations non présentées sur le travail de changement de destination en zone agricole et naturelle ne sont pas envisagées par les élus sur le territoire. Aussi un lexique annexé permet de comprendre en détails ce qui est compris dans les destinations et sous-destinations présentées.

Photographie du bâtiment



Identification du bâtiment

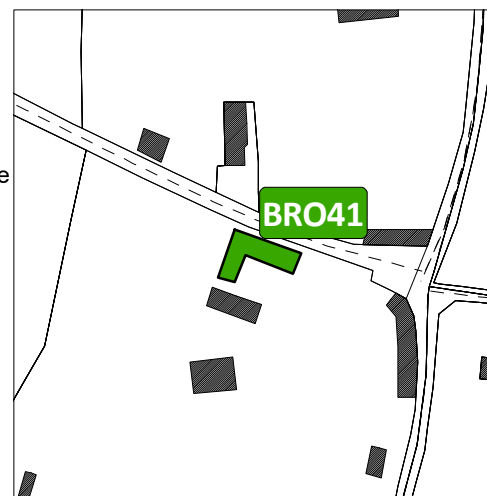

Vue aérienne du site

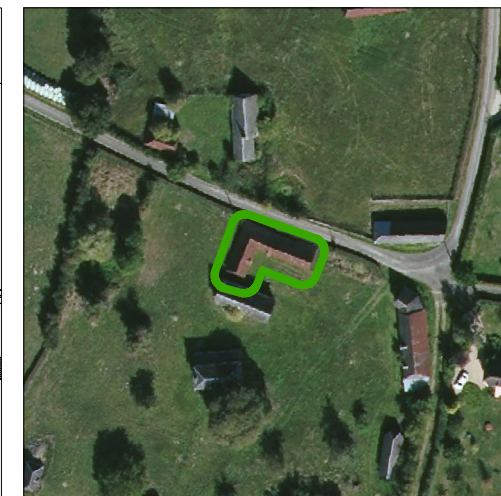

Nom du lieu-dit & les enjeux de proximité
Rubremont

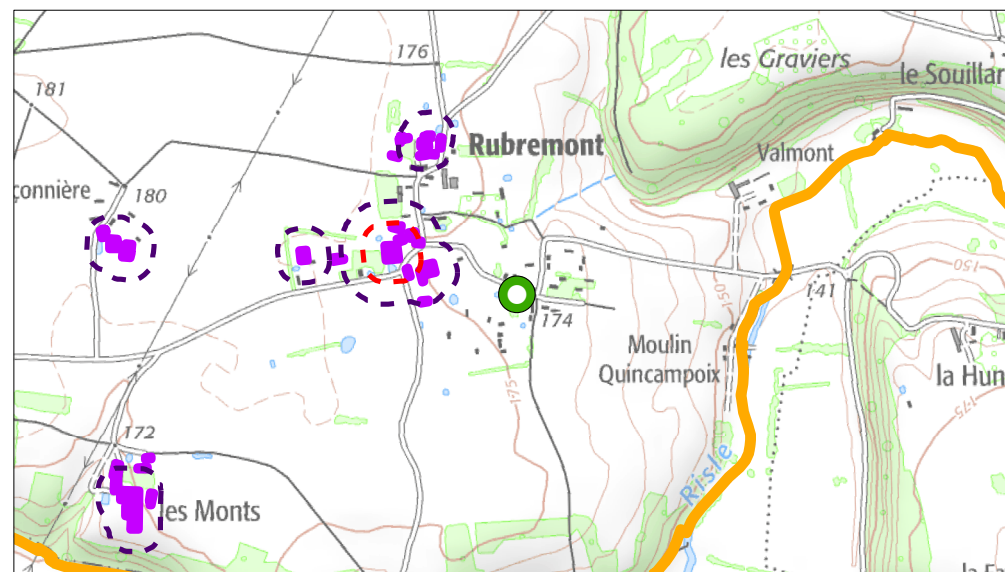

- | | |
|-------------------|-------------------------|
| Bâtiment concerné | Bâtiments agricoles |
| Commune déléguée | Périmètre préconisé |
| | Périmètre réglementaire |

Destinations ou sous-destinations* retenues :

- | | |
|--|---|
| <input checked="" type="checkbox"/> Logement | <input checked="" type="checkbox"/> Bureau |
| <input checked="" type="checkbox"/> Hébergement | <input checked="" type="checkbox"/> Artisanat et commerce de détail |
| <input checked="" type="checkbox"/> Restauration | <input checked="" type="checkbox"/> Activité de service où s'effectue l'accueil d'une clientèle |
| <input type="checkbox"/> Industrie | <input checked="" type="checkbox"/> Hébergement hôtelier et touristique |
| <input type="checkbox"/> Entrepôt | <input checked="" type="checkbox"/> Equipements d'intérêt collectif et services publics |
| | <input type="checkbox"/> Commerce de gros |

* Les autres destinations et sous-destinations non présentées sur le travail de changement de destination en zone agricole et naturelle ne sont pas envisagées par les élus sur le territoire. Aussi un lexique annexé permet de comprendre en détails ce qui est compris dans les destinations et sous-destinations présentées.

Photographie du bâtiment



Identification du bâtiment

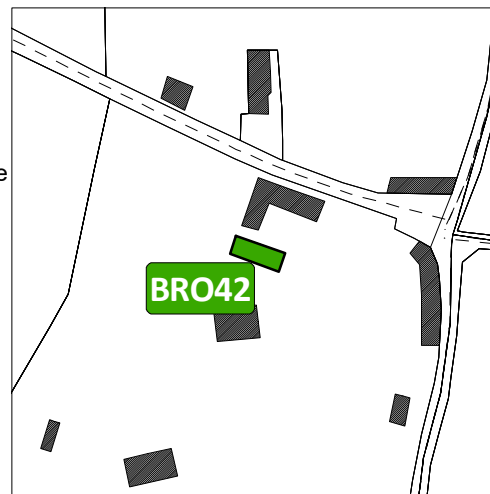

Vue aérienne du site



Nom du lieu-dit & les enjeux de proximité

Rubremont

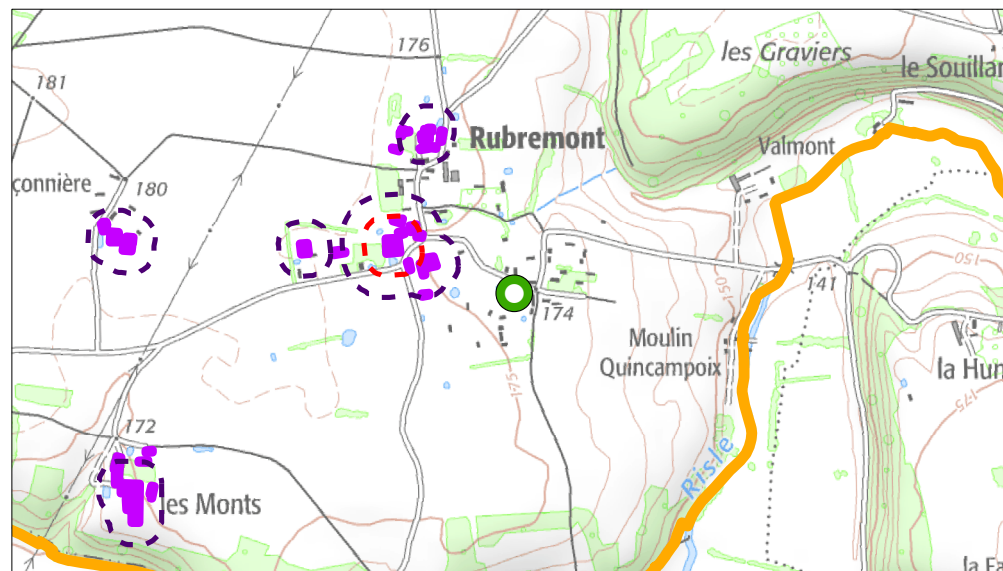

- | | |
|-------------------|-------------------------|
| Bâtiment concerné | Bâtiments agricoles |
| Commune déléguée | Périmètre préconisé |
| | Périmètre réglementaire |

Destinations ou sous-destinations* retenues :

- | | |
|--|---|
| <input checked="" type="checkbox"/> Logement | <input checked="" type="checkbox"/> Bureau |
| <input checked="" type="checkbox"/> Hébergement | <input checked="" type="checkbox"/> Artisanat et commerce de détail |
| <input checked="" type="checkbox"/> Restauration | <input checked="" type="checkbox"/> Activité de service où s'effectue l'accueil d'une clientèle |
| <input type="checkbox"/> Industrie | <input checked="" type="checkbox"/> Hébergement hôtelier et touristique |
| <input type="checkbox"/> Entrepôt | <input checked="" type="checkbox"/> Equipements d'intérêt collectif et services publics |
| | <input type="checkbox"/> Commerce de gros |

* Les autres destinations et sous-destinations non présentées sur le travail de changement de destination en zone agricole et naturelle ne sont pas envisagées par les élus sur le territoire. Aussi un lexique annexé permet de comprendre en détails ce qui est compris dans les destinations et sous-destinations présentées.

Photographie du bâtiment



Identification du bâtiment

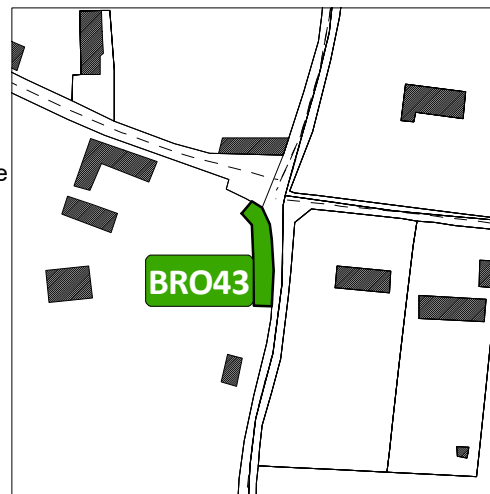

Vue aérienne du site



Nom du lieu-dit & les enjeux de proximité

Rubremont

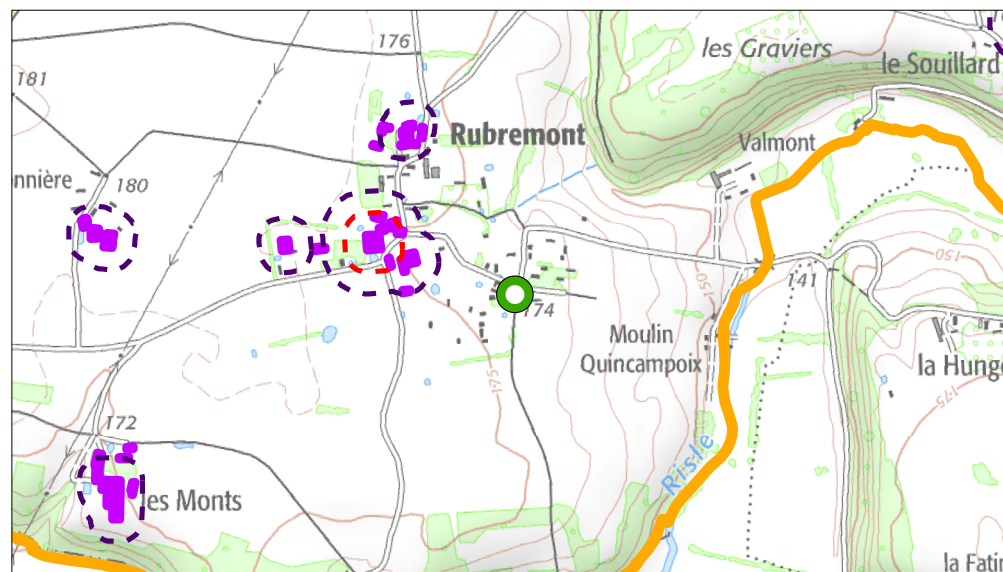

- | | |
|-------------------|-------------------------|
| Bâtiment concerné | Bâtiments agricoles |
| Commune déléguée | Périmètre préconisé |
| | Périmètre réglementaire |

Destinations ou sous-destinations* retenues :

- | | |
|--|---|
| <input checked="" type="checkbox"/> Logement | <input checked="" type="checkbox"/> Bureau |
| <input checked="" type="checkbox"/> Hébergement | <input checked="" type="checkbox"/> Artisanat et commerce de détail |
| <input checked="" type="checkbox"/> Restauration | <input checked="" type="checkbox"/> Activité de service où s'effectue l'accueil d'une clientèle |
| <input type="checkbox"/> Industrie | <input checked="" type="checkbox"/> Hébergement hôtelier et touristique |
| <input type="checkbox"/> Entrepôt | <input checked="" type="checkbox"/> Equipements d'intérêt collectif et services publics |
| | <input type="checkbox"/> Commerce de gros |

* Les autres destinations et sous-destinations non présentées sur le travail de changement de destination en zone agricole et naturelle ne sont pas envisagées par les élus sur le territoire. Aussi un lexique annexé permet de comprendre en détails ce qui est compris dans les destinations et sous-destinations présentées.

Photographie du bâtiment



Identification du bâtiment

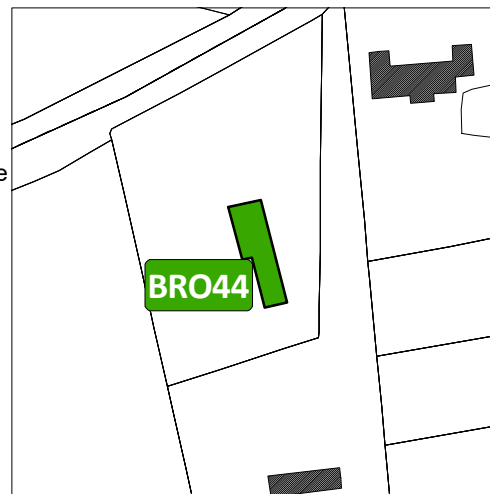

Vue aérienne du site



Nom du lieu-dit & les enjeux de proximité

La Bigotière

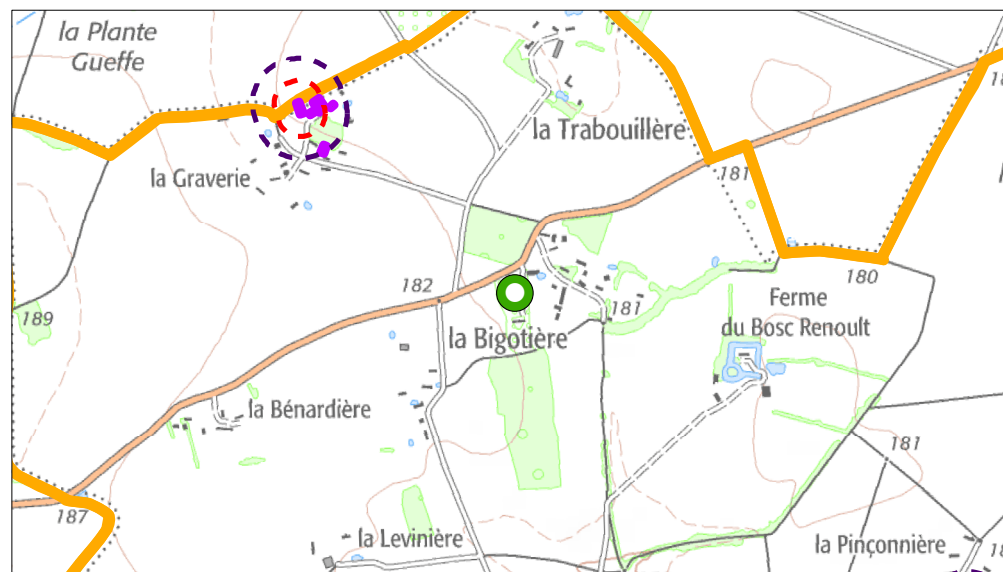

- | | |
|---|---|
|  Bâtiment concerné |  Bâtiments agricoles |
|  Commune déléguée |  Périmètre préconisé |
| |  Périmètre réglementaire |

Destinations ou sous-destinations* retenues :

- | | |
|--|---|
| <input checked="" type="checkbox"/> Logement | <input checked="" type="checkbox"/> Bureau |
| <input checked="" type="checkbox"/> Hébergement | <input checked="" type="checkbox"/> Artisanat et commerce de détail |
| <input checked="" type="checkbox"/> Restauration | <input checked="" type="checkbox"/> Activité de service où s'effectue l'accueil d'une clientèle |
| <input type="checkbox"/> Industrie | <input checked="" type="checkbox"/> Hébergement hôtelier et touristique |
| <input type="checkbox"/> Entrepôt | <input checked="" type="checkbox"/> Equipements d'intérêt collectif et services publics |
| | <input type="checkbox"/> Commerce de gros |

* Les autres destinations et sous-destinations non présentées sur le travail de changement de destination en zone agricole et naturelle ne sont pas envisagées par les élus sur le territoire. Aussi un lexique annexé permet de comprendre en détails ce qui est compris dans les destinations et sous-destinations présentées.

Photographie du bâtiment



Identification du bâtiment

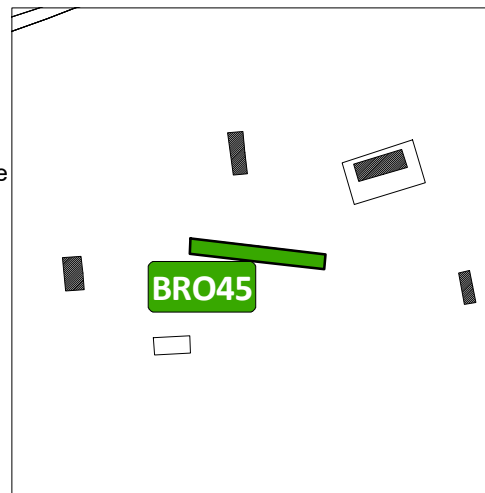

Vue aérienne du site



Nom du lieu-dit & les enjeux de proximité

La Benardière

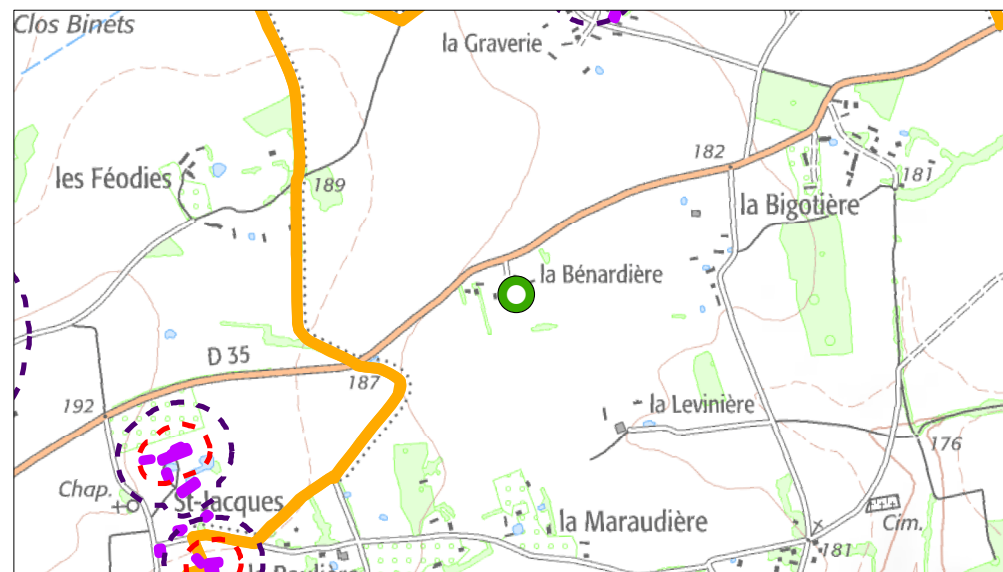

- | | |
|-------------------|-------------------------|
| Bâtiment concerné | Bâtiments agricoles |
| Commune déléguée | Périmètre préconisé |
| | Périmètre réglementaire |

Destinations ou sous-destinations* retenues :

- | | |
|---|---|
| <input checked="" type="checkbox"/> Logement | <input checked="" type="checkbox"/> Bureau |
| <input checked="" type="checkbox"/> Hébergement | <input checked="" type="checkbox"/> Artisanat et commerce de détail |
| <input type="checkbox"/> Restauration | <input checked="" type="checkbox"/> Activité de service où s'effectue l'accueil d'une clientèle |
| <input type="checkbox"/> Industrie | <input checked="" type="checkbox"/> Hébergement hôtelier et touristique |
| <input type="checkbox"/> Entrepôt | <input checked="" type="checkbox"/> Equipements d'intérêt collectif et services publics |
| | <input type="checkbox"/> Commerce de gros |

* Les autres destinations et sous-destinations non présentées sur le travail de changement de destination en zone agricole et naturelle ne sont pas envisagées par les élus sur le territoire. Aussi un lexique annexé permet de comprendre en détails ce qui est compris dans les destinations et sous-destinations présentées.

Photographie du bâtiment



Identification du bâtiment

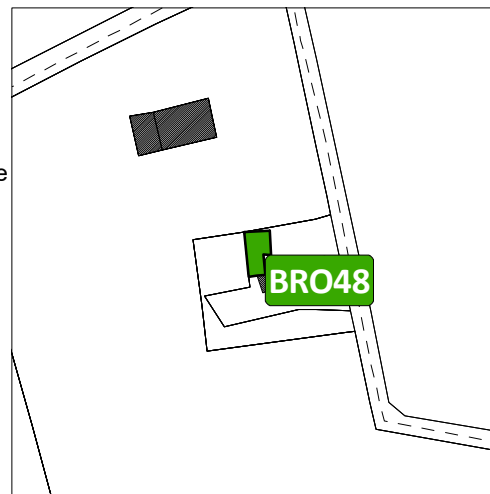

Vue aérienne du site



Nom du lieu-dit & les enjeux de proximité

La Martinière

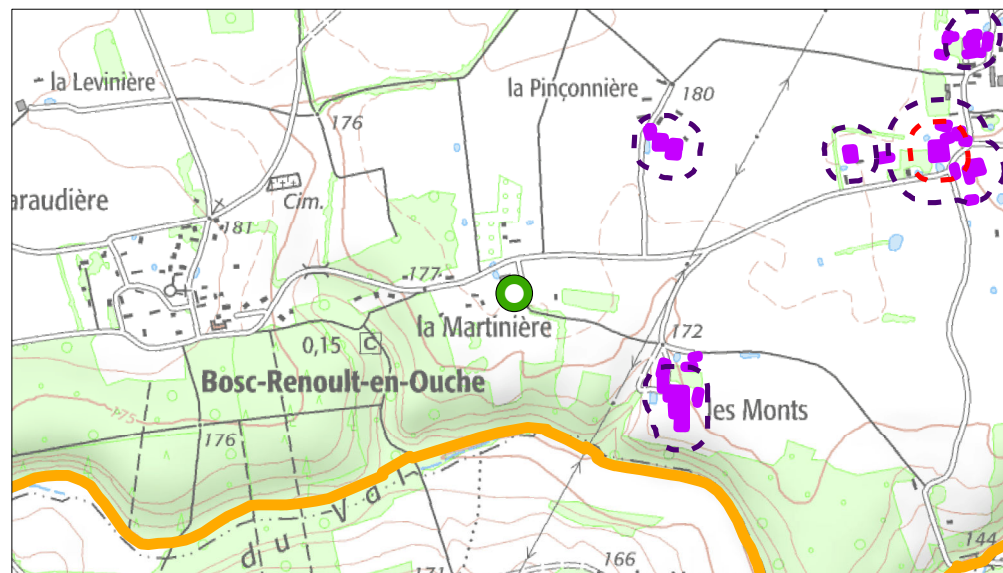

- | | |
|---|---|
|  Bâtiment concerné |  Bâtiments agricoles |
|  Commune déléguée |  Périmètre préconisé |
| |  Périmètre réglementaire |

Destinations ou sous-destinations* retenues :

- | | |
|--|---|
| <input checked="" type="checkbox"/> Logement | <input checked="" type="checkbox"/> Bureau |
| <input checked="" type="checkbox"/> Hébergement | <input checked="" type="checkbox"/> Artisanat et commerce de détail |
| <input checked="" type="checkbox"/> Restauration | <input checked="" type="checkbox"/> Activité de service où s'effectue l'accueil d'une clientèle |
| <input type="checkbox"/> Industrie | <input checked="" type="checkbox"/> Hébergement hôtelier et touristique |
| <input type="checkbox"/> Entrepôt | <input checked="" type="checkbox"/> Equipements d'intérêt collectif et services publics |
| | <input type="checkbox"/> Commerce de gros |

* Les autres destinations et sous-destinations non présentées sur le travail de changement de destination en zone agricole et naturelle ne sont pas envisagées par les élus sur le territoire. Aussi un lexique annexé permet de comprendre en détails ce qui est compris dans les destinations et sous-destinations présentées.

Photographie du bâtiment



Identification du bâtiment

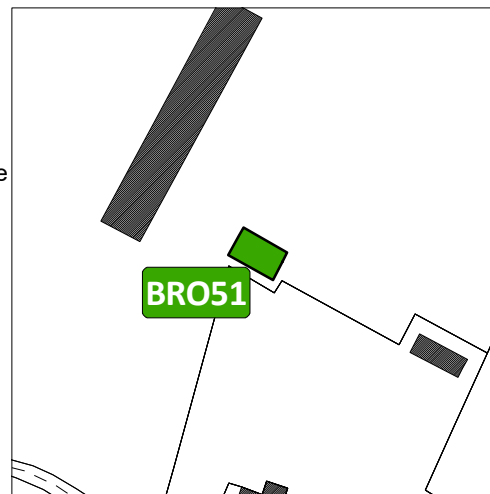

Vue aérienne du site



Nom du lieu-dit & les enjeux de proximité

Le Souillard

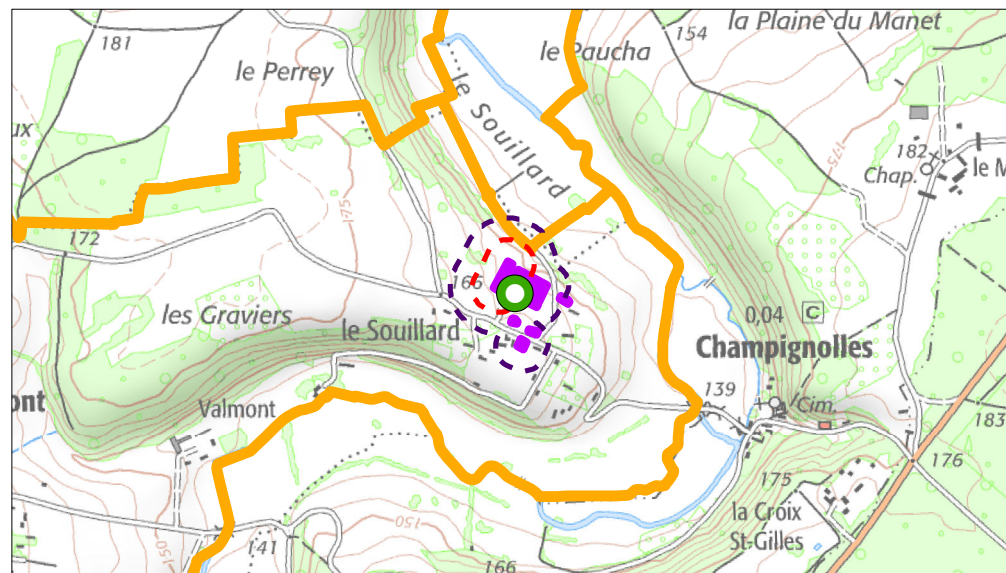

- | | |
|---|---|
|  Bâtiment concerné |  Bâtiments agricoles |
|  Commune déléguée |  Périmètre préconisé |
| |  Périmètre réglementaire |

Destinations ou sous-destinations* retenues :

- | | |
|--|---|
| <input checked="" type="checkbox"/> Logement | <input checked="" type="checkbox"/> Bureau |
| <input checked="" type="checkbox"/> Hébergement | <input checked="" type="checkbox"/> Artisanat et commerce de détail |
| <input checked="" type="checkbox"/> Restauration | <input checked="" type="checkbox"/> Activité de service où s'effectue l'accueil d'une clientèle |
| <input type="checkbox"/> Industrie | <input checked="" type="checkbox"/> Hébergement hôtelier et touristique |
| <input type="checkbox"/> Entrepôt | <input checked="" type="checkbox"/> Equipements d'intérêt collectif et services publics |
| | <input type="checkbox"/> Commerce de gros |

* Les autres destinations et sous-destinations non présentées sur le travail de changement de destination en zone agricole et naturelle ne sont pas envisagées par les élus sur le territoire. Aussi un lexique annexé permet de comprendre en détails ce qui est compris dans les destinations et sous-destinations présentées.

Photographie du bâtiment



Identification du bâtiment

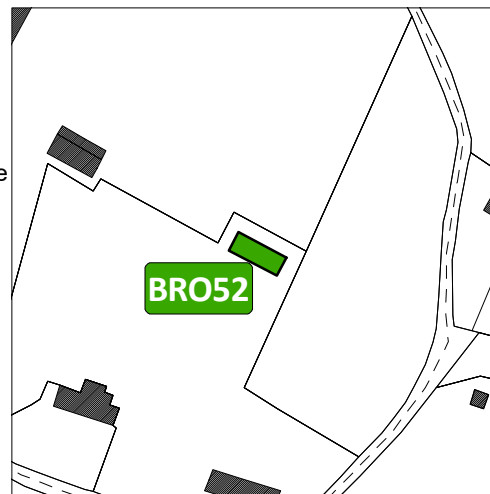

Vue aérienne du site

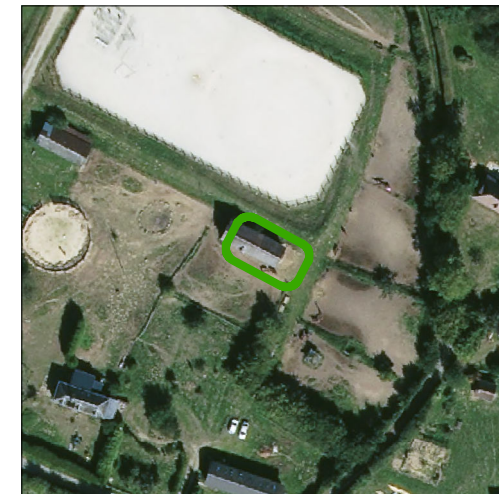

Nom du lieu-dit & les enjeux de proximité

Le Souillard

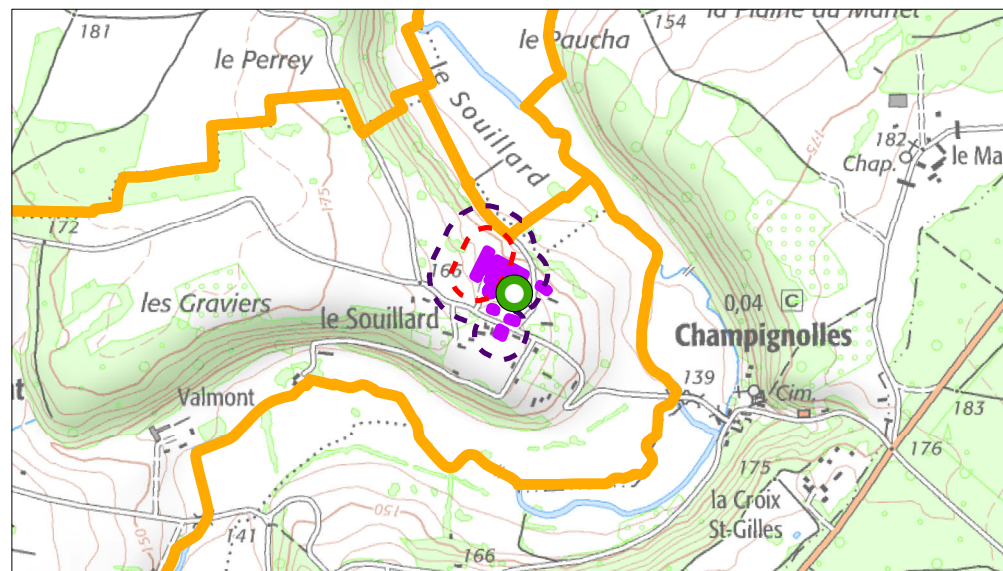

- | | |
|---|---|
|  Bâtiment concerné |  Bâtiments agricoles |
|  Commune déléguée |  Périmètre préconisé |
| |  Périmètre réglementaire |

Destinations ou sous-destinations* retenues :

- | | |
|--|---|
| <input checked="" type="checkbox"/> Logement | <input checked="" type="checkbox"/> Bureau |
| <input checked="" type="checkbox"/> Hébergement | <input checked="" type="checkbox"/> Artisanat et commerce de détail |
| <input checked="" type="checkbox"/> Restauration | <input checked="" type="checkbox"/> Activité de service où s'effectue l'accueil d'une clientèle |
| <input type="checkbox"/> Industrie | <input checked="" type="checkbox"/> Hébergement hôtelier et touristique |
| <input type="checkbox"/> Entrepôt | <input checked="" type="checkbox"/> Equipements d'intérêt collectif et services publics |
| | <input type="checkbox"/> Commerce de gros |

* Les autres destinations et sous-destinations non présentées sur le travail de changement de destination en zone agricole et naturelle ne sont pas envisagées par les élus sur le territoire. Aussi un lexique annexé permet de comprendre en détails ce qui est compris dans les destinations et sous-destinations présentées.

Photographie du bâtiment



Identification du bâtiment

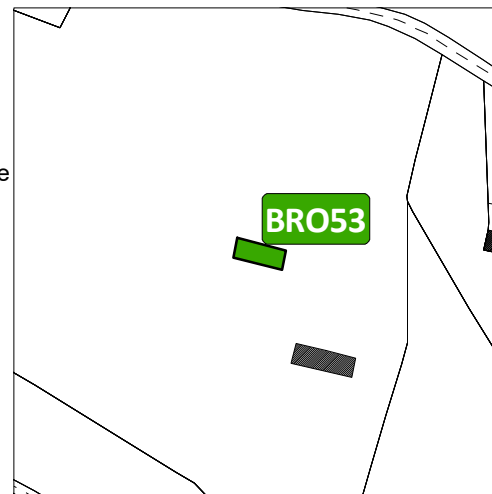

Vue aérienne du site

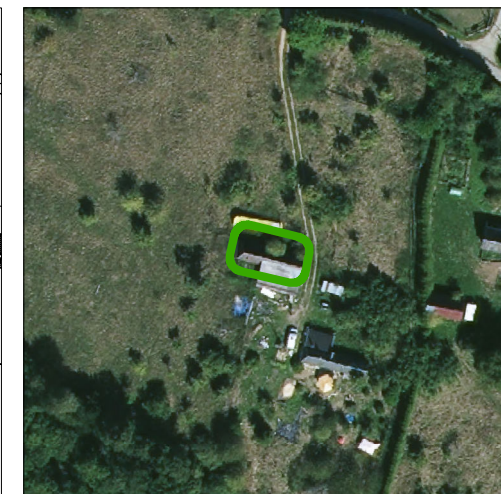

Nom du lieu-dit & les enjeux de proximité

Le Souillard

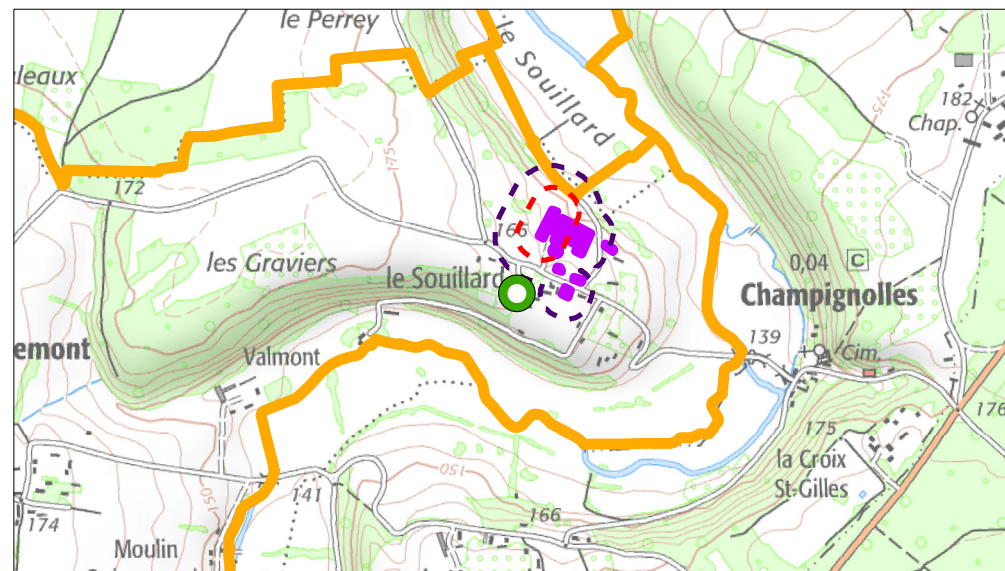

- | | |
|---|---|
|  Bâtiment concerné |  Bâtiments agricoles |
|  Commune déléguée |  Périmètre préconisé |
| |  Périmètre réglementaire |

Destinations ou sous-destinations* retenues :

- | | |
|--|---|
| <input checked="" type="checkbox"/> Logement | <input checked="" type="checkbox"/> Bureau |
| <input checked="" type="checkbox"/> Hébergement | <input checked="" type="checkbox"/> Artisanat et commerce de détail |
| <input checked="" type="checkbox"/> Restauration | <input checked="" type="checkbox"/> Activité de service où s'effectue l'accueil d'une clientèle |
| <input type="checkbox"/> Industrie | <input checked="" type="checkbox"/> Hébergement hôtelier et touristique |
| <input type="checkbox"/> Entrepôt | <input checked="" type="checkbox"/> Equipements d'intérêt collectif et services publics |
| | <input type="checkbox"/> Commerce de gros |

* Les autres destinations et sous-destinations non présentées sur le travail de changement de destination en zone agricole et naturelle ne sont pas envisagées par les élus sur le territoire. Aussi un lexique annexé permet de comprendre en détails ce qui est compris dans les destinations et sous-destinations présentées.

Photographie du bâtiment



Identification du bâtiment

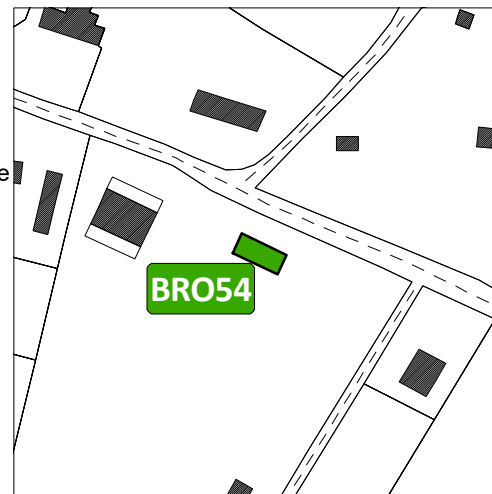

Vue aérienne du site



Nom du lieu-dit & les enjeux de proximité

Le Souillard

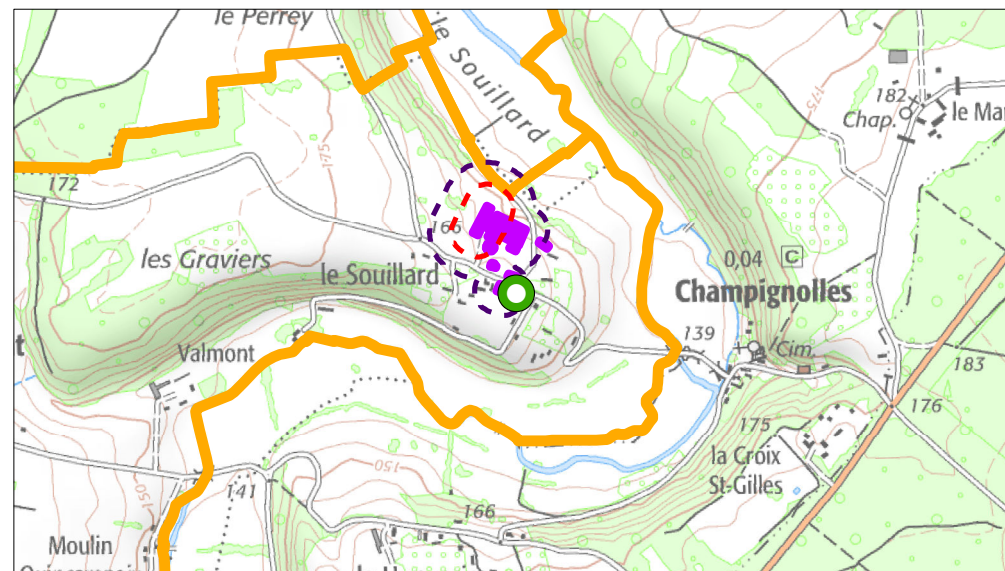

- | | |
|-------------------|-------------------------|
| Bâtiment concerné | Bâtiments agricoles |
| Commune déléguée | Périmètre préconisé |
| | Périmètre réglementaire |

Destinations ou sous-destinations* retenues :

- | | |
|--|---|
| <input checked="" type="checkbox"/> Logement | <input checked="" type="checkbox"/> Bureau |
| <input checked="" type="checkbox"/> Hébergement | <input checked="" type="checkbox"/> Artisanat et commerce de détail |
| <input checked="" type="checkbox"/> Restauration | <input checked="" type="checkbox"/> Activité de service où s'effectue l'accueil d'une clientèle |
| <input type="checkbox"/> Industrie | <input checked="" type="checkbox"/> Hébergement hôtelier et touristique |
| <input type="checkbox"/> Entrepôt | <input checked="" type="checkbox"/> Equipements d'intérêt collectif et services publics |
| | <input type="checkbox"/> Commerce de gros |

* Les autres destinations et sous-destinations non présentées sur le travail de changement de destination en zone agricole et naturelle ne sont pas envisagées par les élus sur le territoire. Aussi un lexique annexé permet de comprendre en détails ce qui est compris dans les destinations et sous-destinations présentées.

Photographie du bâtiment



Identification du bâtiment

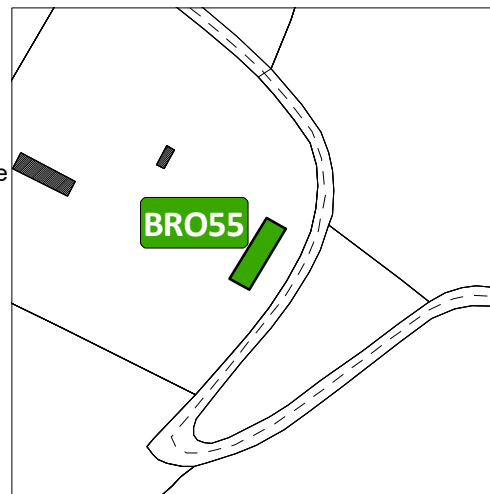

Vue aérienne du site

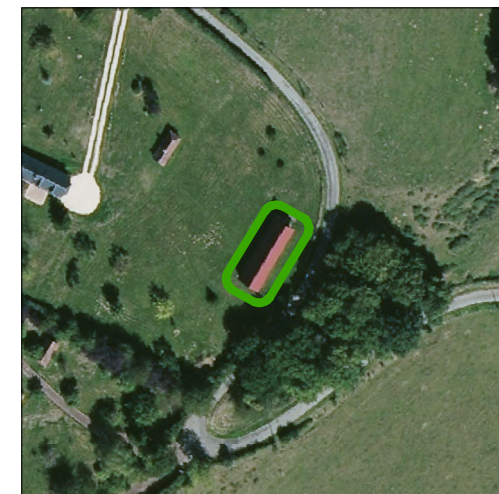

Nom du lieu-dit & les enjeux de proximité

Le Souillard

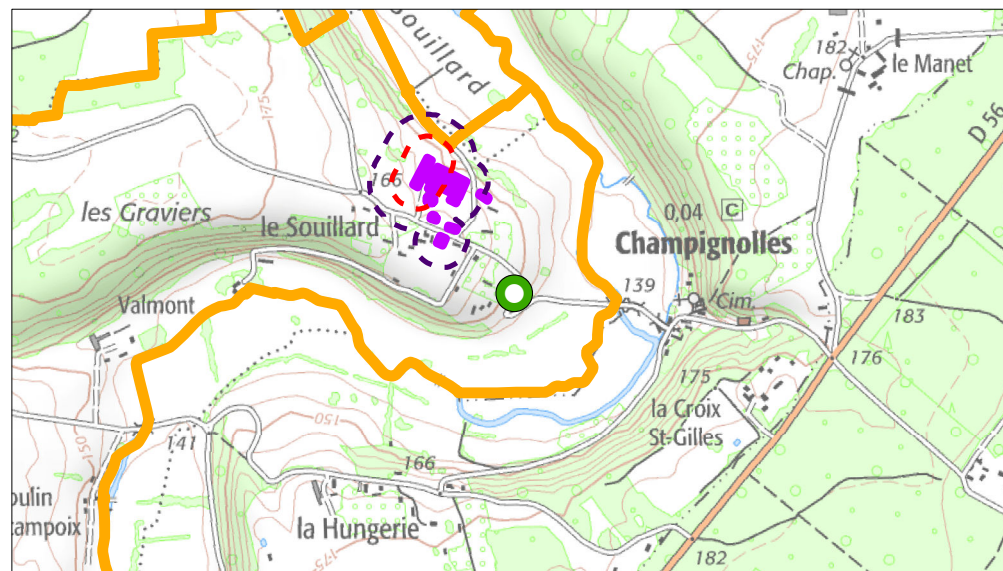

- | | |
|---|---|
|  Bâtiment concerné |  Bâtiments agricoles |
|  Commune déléguée |  Périmètre préconisé |
| |  Périmètre réglementaire |

Destinations ou sous-destinations* retenues :

- | | |
|--|---|
| <input checked="" type="checkbox"/> Logement | <input checked="" type="checkbox"/> Bureau |
| <input checked="" type="checkbox"/> Hébergement | <input checked="" type="checkbox"/> Artisanat et commerce de détail |
| <input checked="" type="checkbox"/> Restauration | <input checked="" type="checkbox"/> Activité de service où s'effectue l'accueil d'une clientèle |
| <input type="checkbox"/> Industrie | <input checked="" type="checkbox"/> Hébergement hôtelier et touristique |
| <input type="checkbox"/> Entrepôt | <input checked="" type="checkbox"/> Equipements d'intérêt collectif et services publics |
| | <input type="checkbox"/> Commerce de gros |

* Les autres destinations et sous-destinations non présentées sur le travail de changement de destination en zone agricole et naturelle ne sont pas envisagées par les élus sur le territoire. Aussi un lexique annexé permet de comprendre en détails ce qui est compris dans les destinations et sous-destinations présentées.

Photographie du bâtiment



Identification du bâtiment

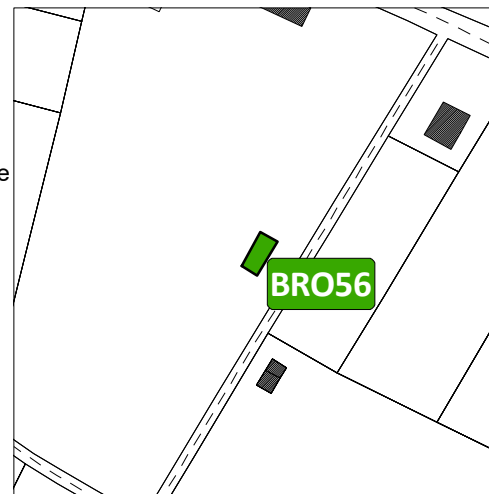

Vue aérienne du site



Nom du lieu-dit & les enjeux de proximité

Le Souillard

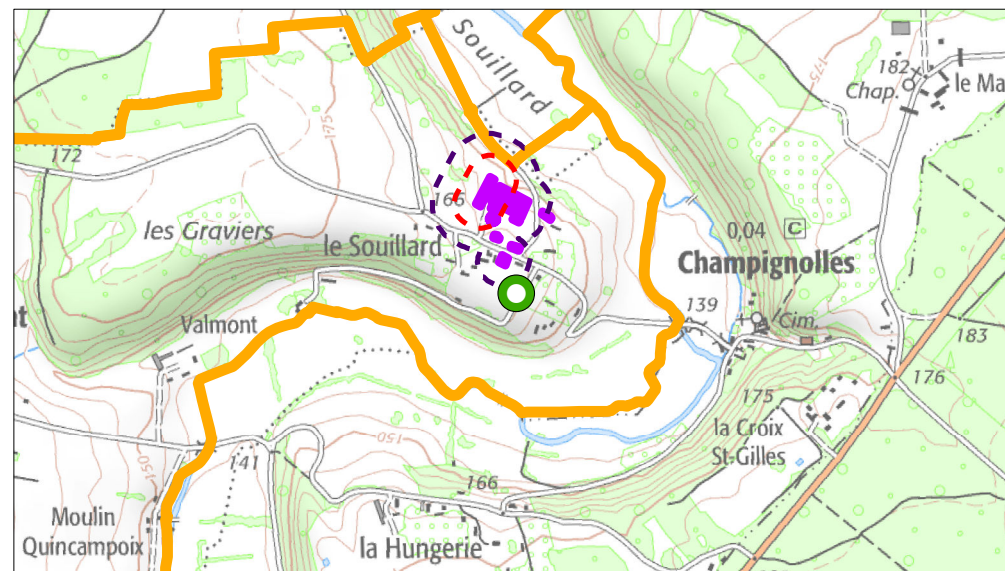

- | | |
|---|---|
|  Bâtiment concerné |  Bâtiments agricoles |
|  Commune déléguée |  Périmètre préconisé |
| |  Périmètre réglementaire |

Destinations ou sous-destinations* retenues :

- | | |
|--|---|
| <input checked="" type="checkbox"/> Logement | <input checked="" type="checkbox"/> Bureau |
| <input checked="" type="checkbox"/> Hébergement | <input checked="" type="checkbox"/> Artisanat et commerce de détail |
| <input checked="" type="checkbox"/> Restauration | <input checked="" type="checkbox"/> Activité de service où s'effectue l'accueil d'une clientèle |
| <input type="checkbox"/> Industrie | <input checked="" type="checkbox"/> Hébergement hôtelier et touristique |
| <input type="checkbox"/> Entrepôt | <input checked="" type="checkbox"/> Equipements d'intérêt collectif et services publics |
| | <input type="checkbox"/> Commerce de gros |

* Les autres destinations et sous-destinations non présentées sur le travail de changement de destination en zone agricole et naturelle ne sont pas envisagées par les élus sur le territoire. Aussi un lexique annexé permet de comprendre en détails ce qui est compris dans les destinations et sous-destinations présentées.

Photographie du bâtiment



Identification du bâtiment

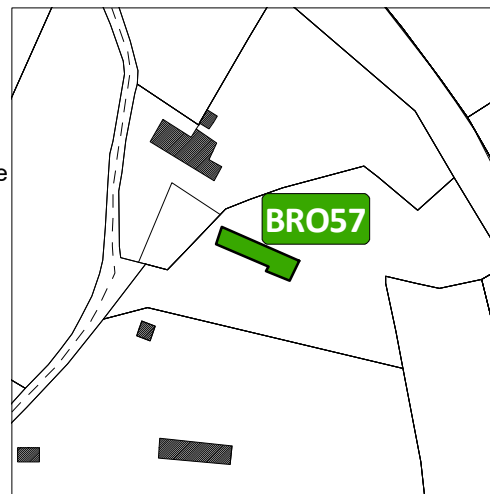

Vue aérienne du site



Nom du lieu-dit & les enjeux de proximité

Le Souillard

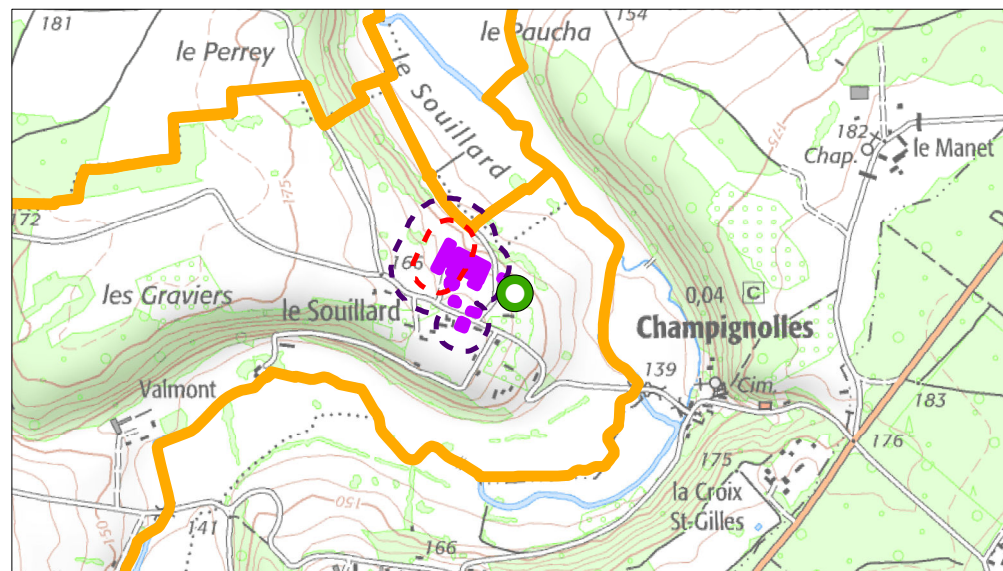

- | | |
|---|---|
|  Bâtiment concerné |  Bâtiments agricoles |
|  Commune déléguée |  Périmètre préconisé |
| |  Périmètre réglementaire |

Destinations ou sous-destinations* retenues :

- | | |
|--|---|
| <input checked="" type="checkbox"/> Logement | <input checked="" type="checkbox"/> Bureau |
| <input checked="" type="checkbox"/> Hébergement | <input checked="" type="checkbox"/> Artisanat et commerce de détail |
| <input checked="" type="checkbox"/> Restauration | <input checked="" type="checkbox"/> Activité de service où s'effectue l'accueil d'une clientèle |
| <input type="checkbox"/> Industrie | <input checked="" type="checkbox"/> Hébergement hôtelier et touristique |
| <input type="checkbox"/> Entrepôt | <input checked="" type="checkbox"/> Equipements d'intérêt collectif et services publics |
| | <input type="checkbox"/> Commerce de gros |

* Les autres destinations et sous-destinations non présentées sur le travail de changement de destination en zone agricole et naturelle ne sont pas envisagées par les élus sur le territoire. Aussi un lexique annexé permet de comprendre en détails ce qui est compris dans les destinations et sous-destinations présentées.

Photographie du bâtiment



Identification du bâtiment

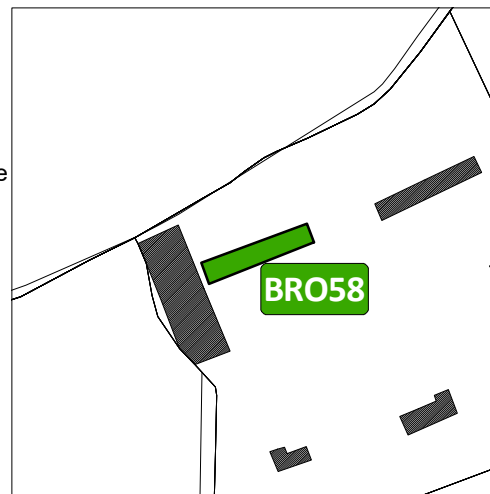

Vue aérienne du site



Nom du lieu-dit & les enjeux de proximité

Valmont

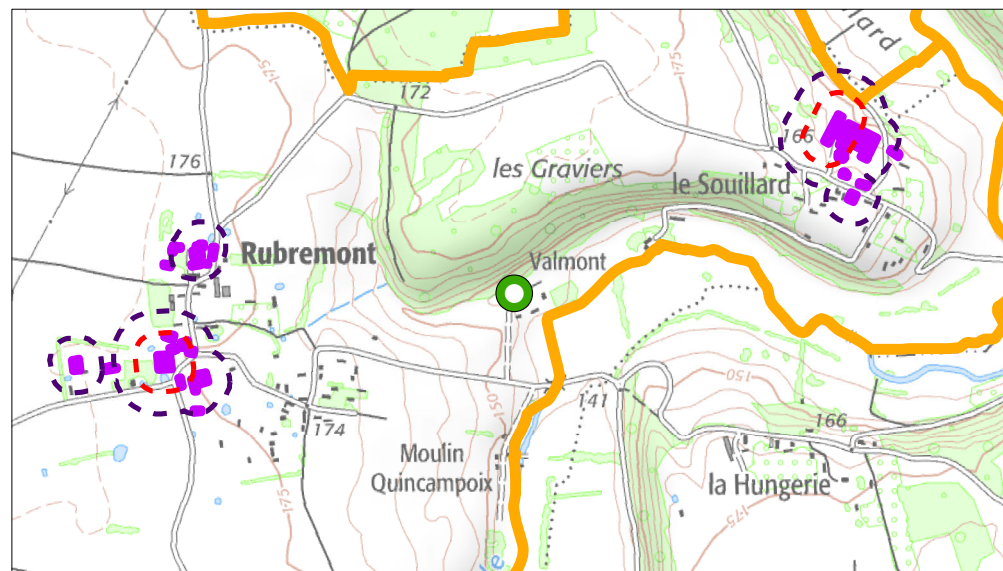

- | | |
|-------------------|-------------------------|
| Bâtiment concerné | Bâtiments agricoles |
| Commune déléguée | Périmètre préconisé |
| | Périmètre réglementaire |

Destinations ou sous-destinations* retenues :

- | | |
|--|---|
| <input checked="" type="checkbox"/> Logement | <input checked="" type="checkbox"/> Bureau |
| <input checked="" type="checkbox"/> Hébergement | <input checked="" type="checkbox"/> Artisanat et commerce de détail |
| <input checked="" type="checkbox"/> Restauration | <input checked="" type="checkbox"/> Activité de service où s'effectue l'accueil d'une clientèle |
| <input type="checkbox"/> Industrie | <input checked="" type="checkbox"/> Hébergement hôtelier et touristique |
| <input type="checkbox"/> Entrepôt | <input checked="" type="checkbox"/> Equipements d'intérêt collectif et services publics |
| | <input type="checkbox"/> Commerce de gros |

* Les autres destinations et sous-destinations non présentées sur le travail de changement de destination en zone agricole et naturelle ne sont pas envisagées par les élus sur le territoire. Aussi un lexique annexé permet de comprendre en détails ce qui est compris dans les destinations et sous-destinations présentées.

Photographie du bâtiment



Identification du bâtiment



Vue aérienne du site



Nom du lieu-dit & les enjeux de proximité
Valmont

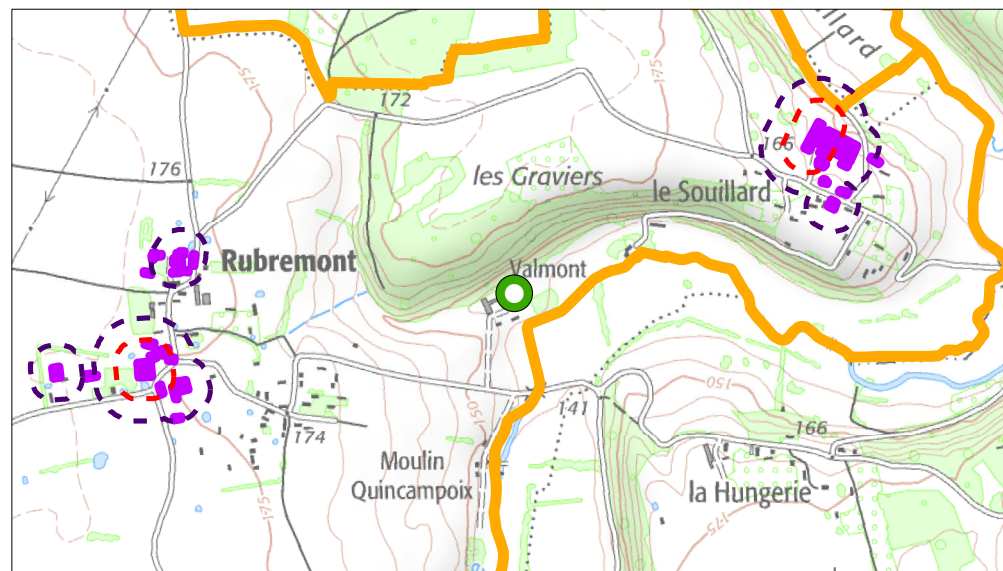

- | | |
|---|---|
|  Bâtiment concerné |  Bâtiments agricoles |
|  Commune déléguée |  Périmètre préconisé |
| |  Périmètre réglementaire |

Destinations ou sous-destinations* retenues :

- | | |
|--|---|
| <input checked="" type="checkbox"/> Logement | <input checked="" type="checkbox"/> Bureau |
| <input checked="" type="checkbox"/> Hébergement | <input checked="" type="checkbox"/> Artisanat et commerce de détail |
| <input checked="" type="checkbox"/> Restauration | <input checked="" type="checkbox"/> Activité de service où s'effectue l'accueil d'une clientèle |
| <input type="checkbox"/> Industrie | <input checked="" type="checkbox"/> Hébergement hôtelier et touristique |
| <input type="checkbox"/> Entrepôt | <input checked="" type="checkbox"/> Equipements d'intérêt collectif et services publics |
| | <input type="checkbox"/> Commerce de gros |

* Les autres destinations et sous-destinations non présentées sur le travail de changement de destination en zone agricole et naturelle ne sont pas envisagées par les élus sur le territoire. Aussi un lexique annexé permet de comprendre en détails ce qui est compris dans les destinations et sous-destinations présentées.

Photographie du bâtiment



Identification du bâtiment

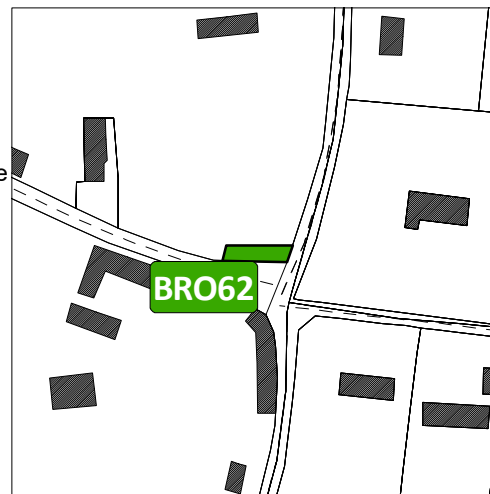

Vue aérienne du site



Nom du lieu-dit & les enjeux de proximité

Rubremont

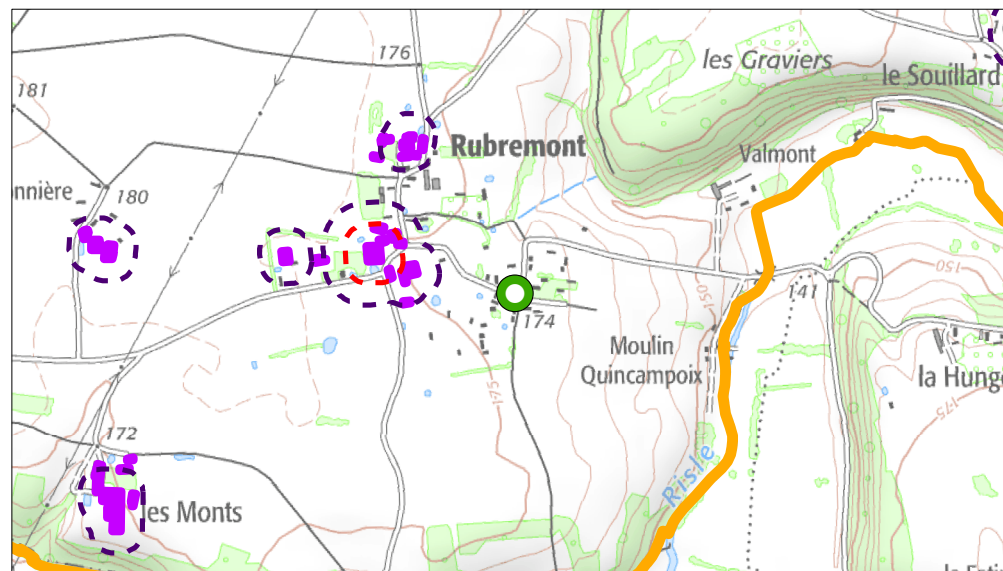

- | | |
|-------------------|-------------------------|
| Bâtiment concerné | Bâtiments agricoles |
| Commune déléguée | Périmètre préconisé |
| | Périmètre réglementaire |

Destinations ou sous-destinations* retenues :

- | | |
|--|---|
| <input checked="" type="checkbox"/> Logement | <input checked="" type="checkbox"/> Bureau |
| <input checked="" type="checkbox"/> Hébergement | <input checked="" type="checkbox"/> Artisanat et commerce de détail |
| <input checked="" type="checkbox"/> Restauration | <input checked="" type="checkbox"/> Activité de service où s'effectue l'accueil d'une clientèle |
| <input type="checkbox"/> Industrie | <input checked="" type="checkbox"/> Hébergement hôtelier et touristique |
| <input type="checkbox"/> Entrepôt | <input checked="" type="checkbox"/> Equipements d'intérêt collectif et services publics |
| | <input type="checkbox"/> Commerce de gros |

* Les autres destinations et sous-destinations non présentées sur le travail de changement de destination en zone agricole et naturelle ne sont pas envisagées par les élus sur le territoire. Aussi un lexique annexé permet de comprendre en détails ce qui est compris dans les destinations et sous-destinations présentées.

Photographie du bâtiment



Identification du bâtiment

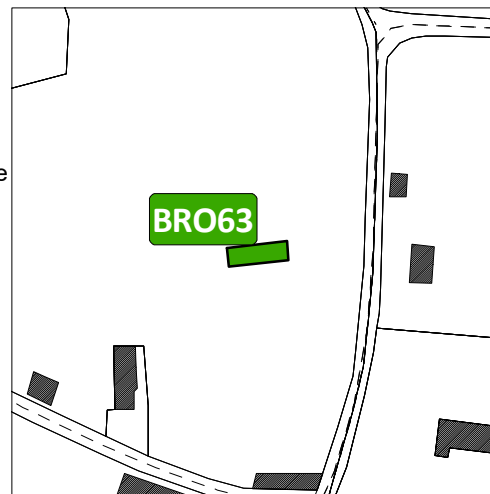

Vue aérienne du site



Nom du lieu-dit & les enjeux de proximité

Rubremont

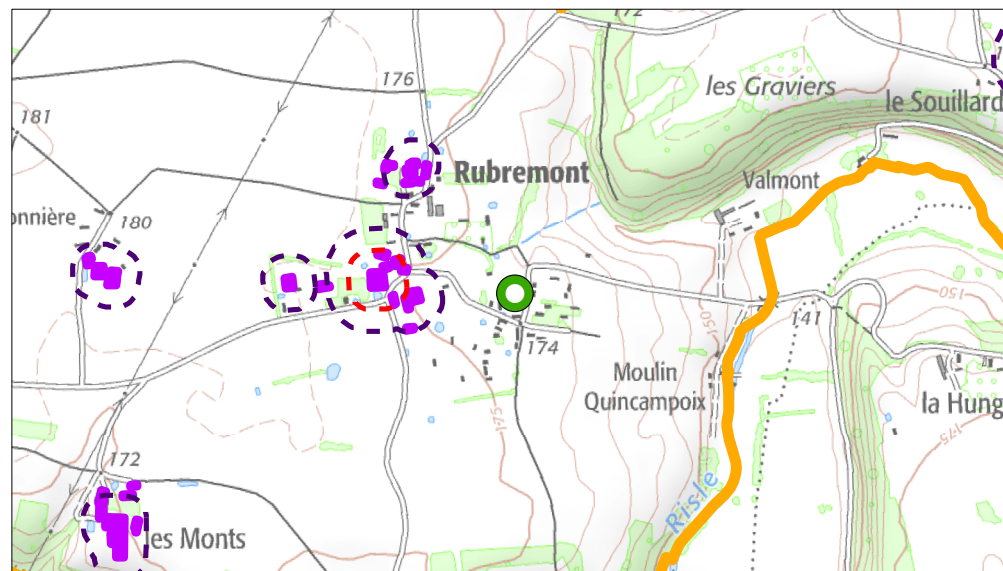

- | | |
|---|---|
|  Bâtiment concerné |  Bâtiments agricoles |
|  Commune déléguée |  Périmètre préconisé |
| |  Périmètre réglementaire |

Destinations ou sous-destinations* retenues :

- | | |
|--|---|
| <input checked="" type="checkbox"/> Logement | <input checked="" type="checkbox"/> Bureau |
| <input checked="" type="checkbox"/> Hébergement | <input checked="" type="checkbox"/> Artisanat et commerce de détail |
| <input checked="" type="checkbox"/> Restauration | <input checked="" type="checkbox"/> Activité de service où s'effectue l'accueil d'une clientèle |
| <input type="checkbox"/> Industrie | <input checked="" type="checkbox"/> Hébergement hôtelier et touristique |
| <input type="checkbox"/> Entrepôt | <input checked="" type="checkbox"/> Equipements d'intérêt collectif et services publics |
| | <input type="checkbox"/> Commerce de gros |

* Les autres destinations et sous-destinations non présentées sur le travail de changement de destination en zone agricole et naturelle ne sont pas envisagées par les élus sur le territoire. Aussi un lexique annexé permet de comprendre en détails ce qui est compris dans les destinations et sous-destinations présentées.

Photographie du bâtiment



Identification du bâtiment

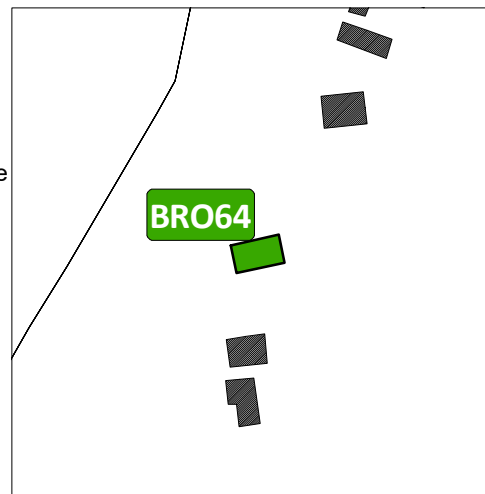

Vue aérienne du site



Nom du lieu-dit & les enjeux de proximité

Rubremont

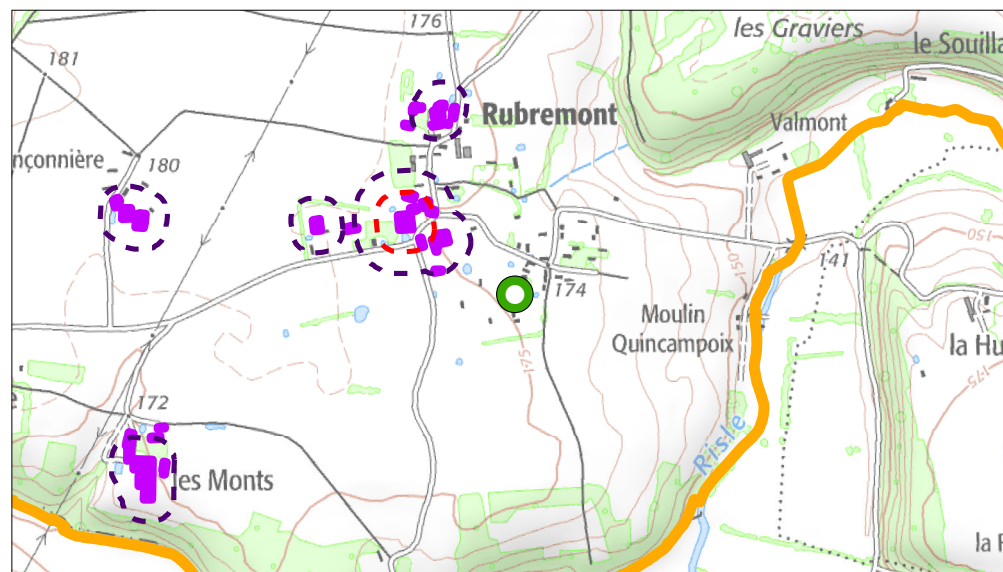

- | | |
|-------------------|-------------------------|
| Bâtiment concerné | Bâtiments agricoles |
| Commune déléguée | Périmètre préconisé |
| | Périmètre réglementaire |

Destinations ou sous-destinations* retenues :

- | | |
|--|---|
| <input checked="" type="checkbox"/> Logement | <input checked="" type="checkbox"/> Bureau |
| <input checked="" type="checkbox"/> Hébergement | <input checked="" type="checkbox"/> Artisanat et commerce de détail |
| <input checked="" type="checkbox"/> Restauration | <input checked="" type="checkbox"/> Activité de service où s'effectue l'accueil d'une clientèle |
| <input type="checkbox"/> Industrie | <input checked="" type="checkbox"/> Hébergement hôtelier et touristique |
| <input type="checkbox"/> Entrepôt | <input checked="" type="checkbox"/> Equipements d'intérêt collectif et services publics |
| | <input type="checkbox"/> Commerce de gros |

* Les autres destinations et sous-destinations non présentées sur le travail de changement de destination en zone agricole et naturelle ne sont pas envisagées par les élus sur le territoire. Aussi un lexique annexé permet de comprendre en détails ce qui est compris dans les destinations et sous-destinations présentées.

Photographie du bâtiment



Identification du bâtiment

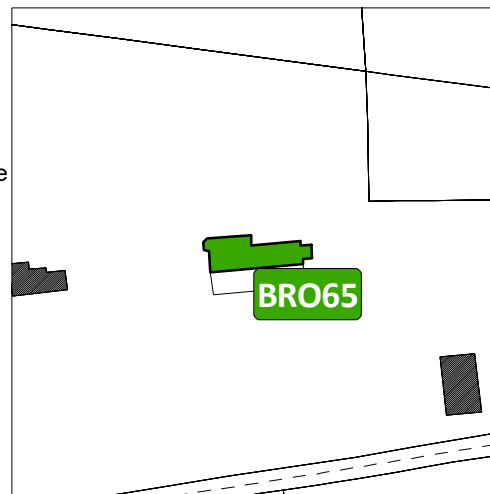

Vue aérienne du site

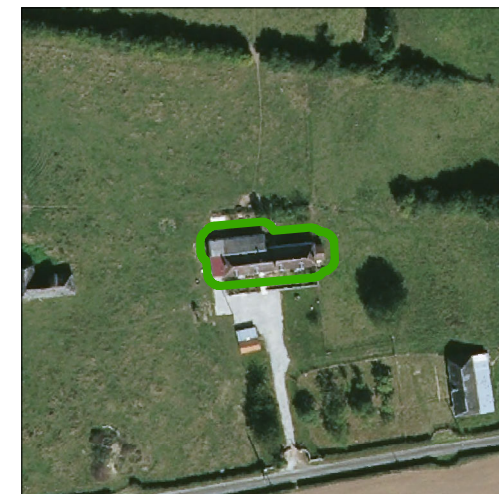

Nom du lieu-dit & les enjeux de proximité
Rubremont

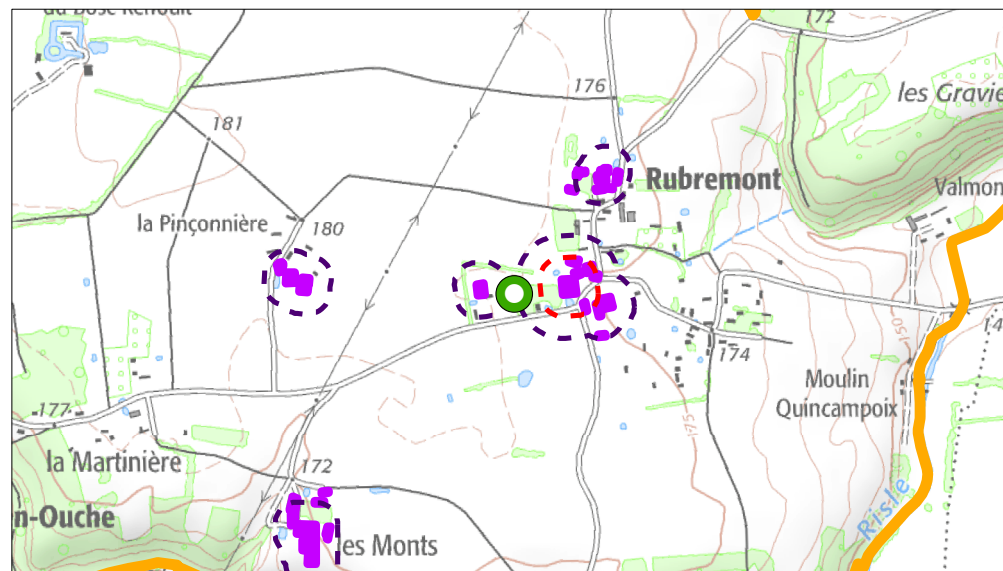

- | | |
|---|---|
|  Bâtiment concerné |  Bâtiments agricoles |
|  Commune déléguée |  Périmètre préconisé |
| |  Périmètre réglementaire |

Destinations ou sous-destinations* retenues :

- | | |
|---|---|
| <input type="checkbox"/> Logement | <input checked="" type="checkbox"/> Bureau |
| <input type="checkbox"/> Hébergement | <input checked="" type="checkbox"/> Artisanat et commerce de détail |
| <input type="checkbox"/> Restauration | <input checked="" type="checkbox"/> Activité de service où s'effectue l'accueil d'une clientèle |
| <input checked="" type="checkbox"/> Industrie | <input type="checkbox"/> Hébergement hôtelier et touristique |
| <input checked="" type="checkbox"/> Entrepôt | <input checked="" type="checkbox"/> Equipements d'intérêt collectif et services publics |
| | <input checked="" type="checkbox"/> Commerce de gros |

* Les autres destinations et sous-destinations non présentées sur le travail de changement de destination en zone agricole et naturelle ne sont pas envisagées par les élus sur le territoire. Aussi un lexique annexé permet de comprendre en détails ce qui est compris dans les destinations et sous-destinations présentées.

Photographie du bâtiment



Identification du bâtiment



Vue aérienne du site



Nom du lieu-dit & les enjeux de proximité
Le Mont Pinchon

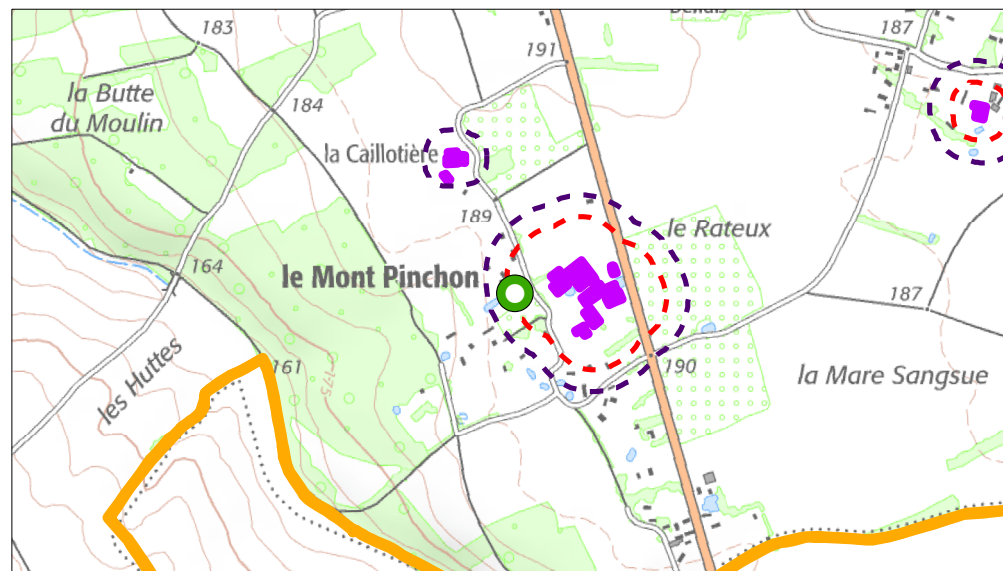

- | | |
|-------------------|-------------------------|
| Bâtiment concerné | Bâtiments agricoles |
| Commune déléguée | Périmètre préconisé |
| | Périmètre réglementaire |

Destinations ou sous-destinations* retenues :

- | | |
|--|---|
| <input checked="" type="checkbox"/> Logement | <input checked="" type="checkbox"/> Bureau |
| <input checked="" type="checkbox"/> Hébergement | <input checked="" type="checkbox"/> Artisanat et commerce de détail |
| <input checked="" type="checkbox"/> Restauration | <input checked="" type="checkbox"/> Activité de service où s'effectue l'accueil d'une clientèle |
| <input type="checkbox"/> Industrie | <input checked="" type="checkbox"/> Hébergement hôtelier et touristique |
| <input type="checkbox"/> Entrepôt | <input checked="" type="checkbox"/> Equipements d'intérêt collectif et services publics |
| | <input type="checkbox"/> Commerce de gros |

* Les autres destinations et sous-destinations non présentées sur le travail de changement de destination en zone agricole et naturelle ne sont pas envisagées par les élus sur le territoire. Aussi un lexique annexé permet de comprendre en détails ce qui est compris dans les destinations et sous-destinations présentées.

Photographie du bâtiment



Identification du bâtiment

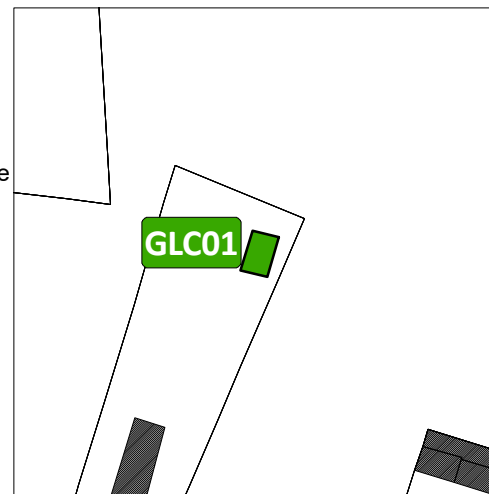

Vue aérienne du site

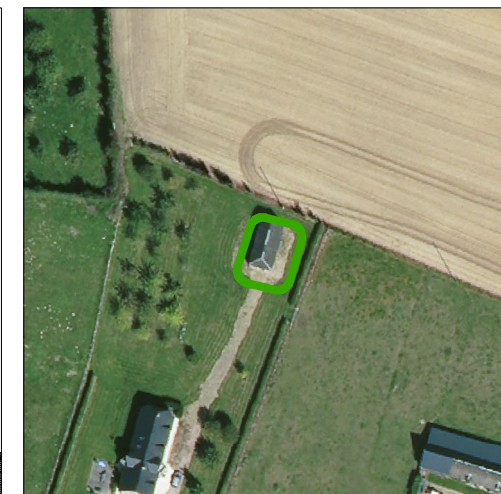

Nom du lieu-dit & les enjeux de proximité
La campagne de Gisay

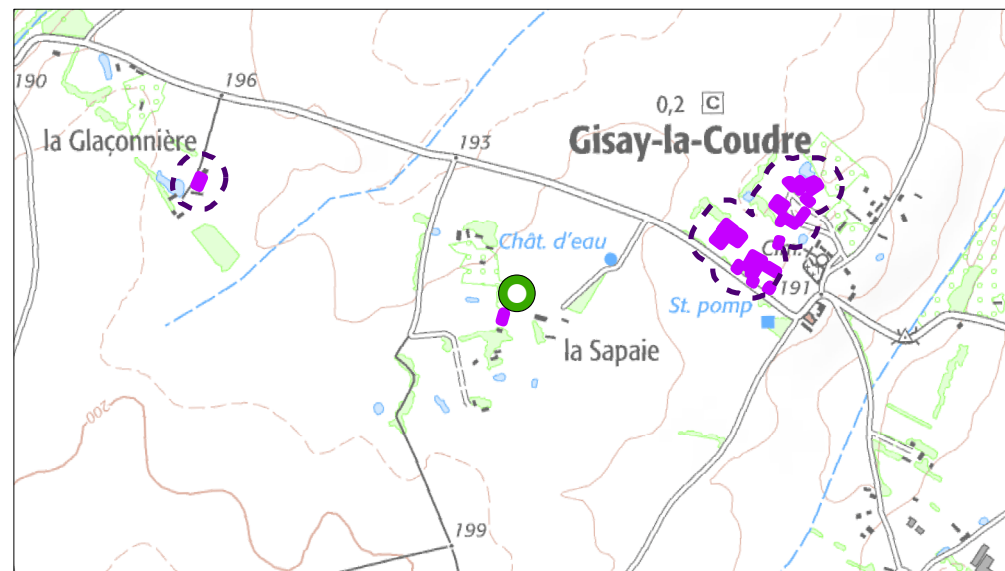

- | | |
|---|---|
|  Bâtiment concerné |  Bâtiments agricoles |
|  Commune déléguée |  Périmètre préconisé |

Destinations ou sous-destinations* retenues :

- | | |
|--|---|
| <input checked="" type="checkbox"/> Logement | <input checked="" type="checkbox"/> Bureau |
| <input checked="" type="checkbox"/> Hébergement | <input checked="" type="checkbox"/> Artisanat et commerce de détail |
| <input checked="" type="checkbox"/> Restauration | <input checked="" type="checkbox"/> Activité de service où s'effectue l'accueil d'une clientèle |
| <input type="checkbox"/> Industrie | <input checked="" type="checkbox"/> Hébergement hôtelier et touristique |
| <input type="checkbox"/> Entrepôt | <input checked="" type="checkbox"/> Equipements d'intérêt collectif et services publics |
| | <input type="checkbox"/> Commerce de gros |

* Les autres destinations et sous-destinations non présentées sur le travail de changement de destination en zone agricole et naturelle ne sont pas envisagées par les élus sur le territoire. Aussi un lexique annexé permet de comprendre en détails ce qui est compris dans les destinations et sous-destinations présentées.

Photographie du bâtiment



Identification du bâtiment

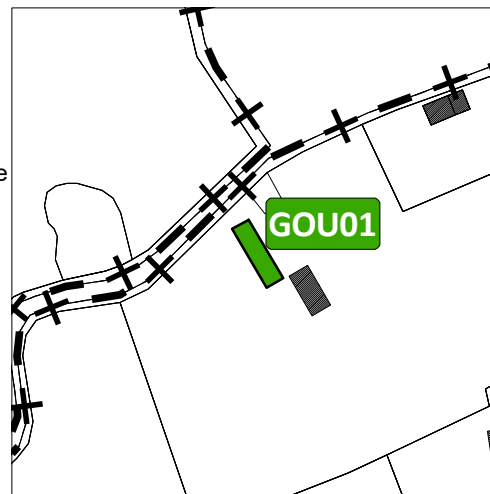

Vue aérienne du site



Nom du lieu-dit & les enjeux de proximité

Le Hamel

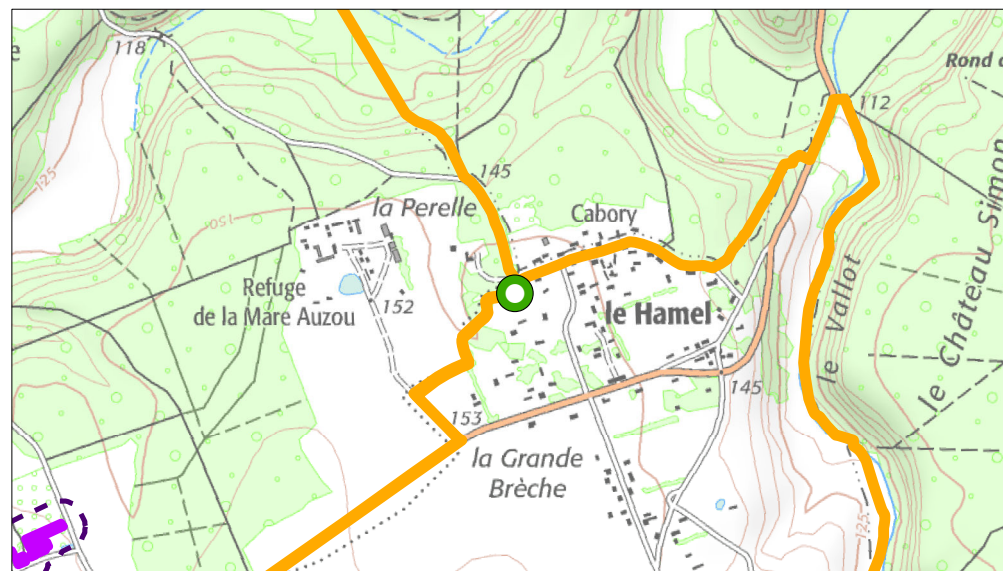

- | | |
|---|---|
|  Bâtiment concerné |  Bâtiments agricoles |
|  Commune déléguée |  Périmètre préconisé |

Destinations ou sous-destinations* retenues :

- | | |
|--|---|
| <input checked="" type="checkbox"/> Logement | <input checked="" type="checkbox"/> Bureau |
| <input checked="" type="checkbox"/> Hébergement | <input checked="" type="checkbox"/> Artisanat et commerce de détail |
| <input checked="" type="checkbox"/> Restauration | <input checked="" type="checkbox"/> Activité de service où s'effectue l'accueil d'une clientèle |
| <input type="checkbox"/> Industrie | <input checked="" type="checkbox"/> Hébergement hôtelier et touristique |
| <input type="checkbox"/> Entrepôt | <input checked="" type="checkbox"/> Equipements d'intérêt collectif et services publics |
| | <input type="checkbox"/> Commerce de gros |

* Les autres destinations et sous-destinations non présentées sur le travail de changement de destination en zone agricole et naturelle ne sont pas envisagées par les élus sur le territoire. Aussi un lexique annexé permet de comprendre en détails ce qui est compris dans les destinations et sous-destinations présentées.

Photographie du bâtiment



Identification du bâtiment

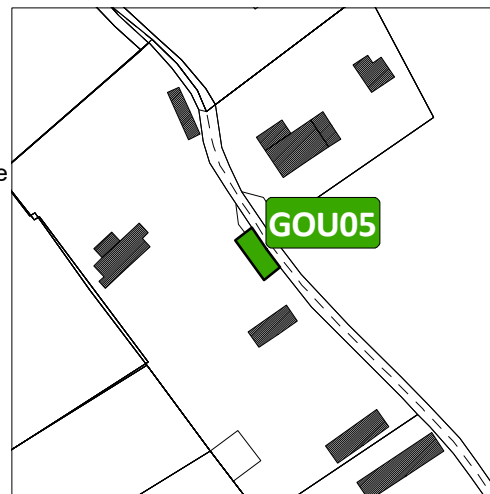

Vue aérienne du site

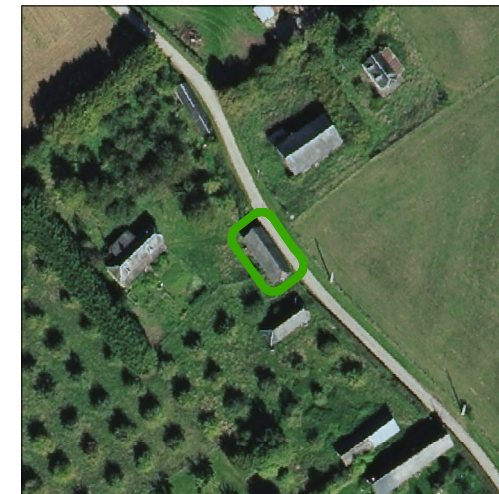

Nom du lieu-dit & les enjeux de proximité

Le Bocage

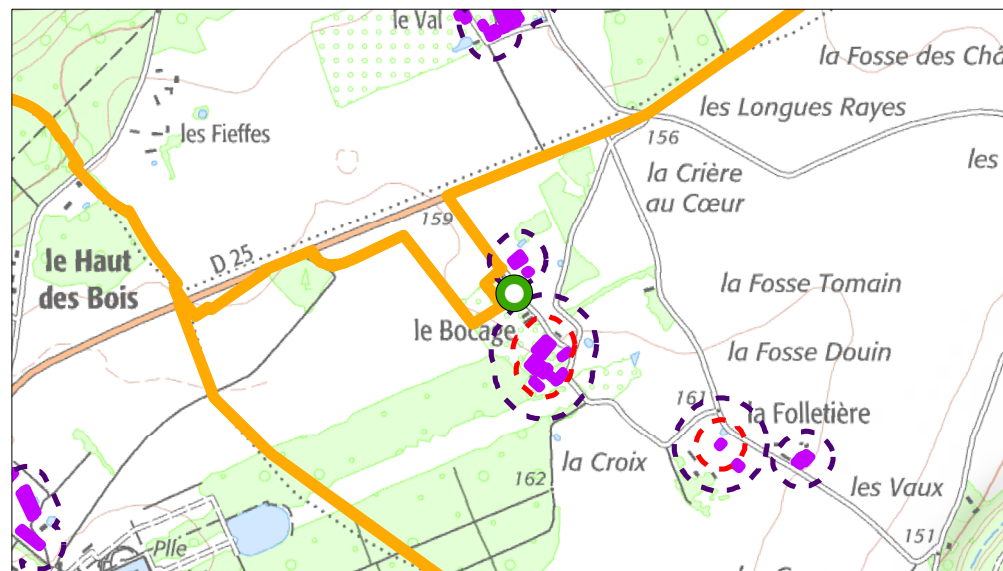

- | | |
|-------------------|-------------------------|
| Bâtiment concerné | Bâtiments agricoles |
| Commune déléguée | Périmètre préconisé |
| | Périmètre réglementaire |

Destinations ou sous-destinations* retenues :

- | | |
|--|---|
| <input checked="" type="checkbox"/> Logement | <input checked="" type="checkbox"/> Bureau |
| <input checked="" type="checkbox"/> Hébergement | <input checked="" type="checkbox"/> Artisanat et commerce de détail |
| <input checked="" type="checkbox"/> Restauration | <input checked="" type="checkbox"/> Activité de service où s'effectue l'accueil d'une clientèle |
| <input type="checkbox"/> Industrie | <input checked="" type="checkbox"/> Hébergement hôtelier et touristique |
| <input type="checkbox"/> Entrepôt | <input checked="" type="checkbox"/> Equipements d'intérêt collectif et services publics |
| | <input type="checkbox"/> Commerce de gros |

* Les autres destinations et sous-destinations non présentées sur le travail de changement de destination en zone agricole et naturelle ne sont pas envisagées par les élus sur le territoire. Aussi un lexique annexé permet de comprendre en détails ce qui est compris dans les destinations et sous-destinations présentées.

Photographie du bâtiment



Identification du bâtiment



Vue aérienne du site



Nom du lieu-dit & les enjeux de proximité

La Folletière

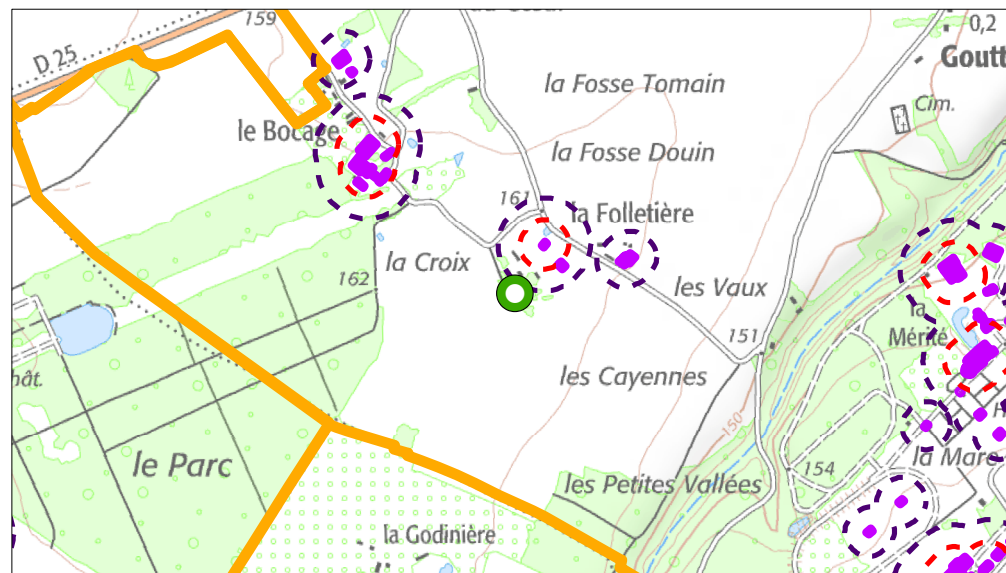

- | | |
|-------------------|-------------------------|
| Bâtiment concerné | Bâtiments agricoles |
| Commune déléguée | Périmètre préconisé |
| | Périmètre réglementaire |

Destinations ou sous-destinations* retenues :

- | | |
|--|---|
| <input checked="" type="checkbox"/> Logement | <input checked="" type="checkbox"/> Bureau |
| <input checked="" type="checkbox"/> Hébergement | <input checked="" type="checkbox"/> Artisanat et commerce de détail |
| <input checked="" type="checkbox"/> Restauration | <input checked="" type="checkbox"/> Activité de service où s'effectue l'accueil d'une clientèle |
| <input type="checkbox"/> Industrie | <input checked="" type="checkbox"/> Hébergement hôtelier et touristique |
| <input type="checkbox"/> Entrepôt | <input checked="" type="checkbox"/> Equipements d'intérêt collectif et services publics |
| | <input type="checkbox"/> Commerce de gros |

* Les autres destinations et sous-destinations non présentées sur le travail de changement de destination en zone agricole et naturelle ne sont pas envisagées par les élus sur le territoire. Aussi un lexique annexé permet de comprendre en détails ce qui est compris dans les destinations et sous-destinations présentées.

Photographie du bâtiment



Identification du bâtiment

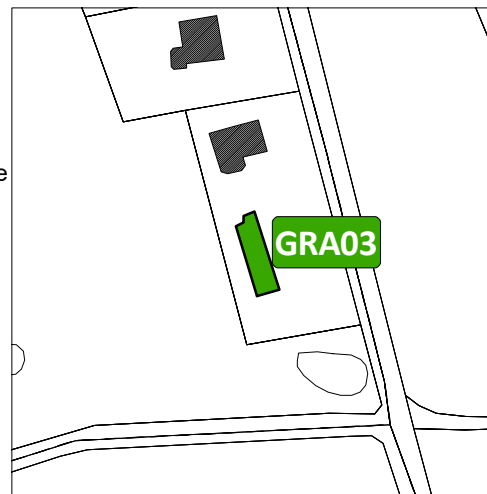

Vue aérienne du site

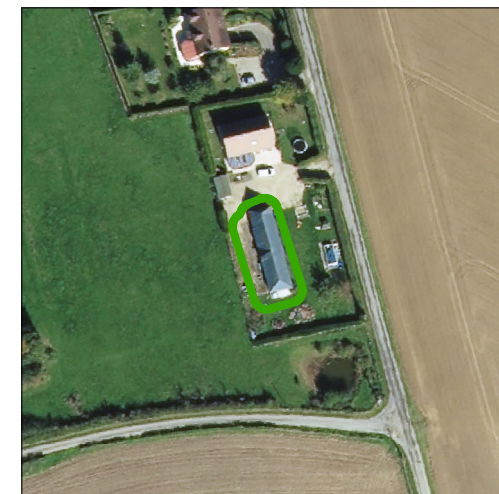

Nom du lieu-dit & les enjeux de proximité

La Rufaudière

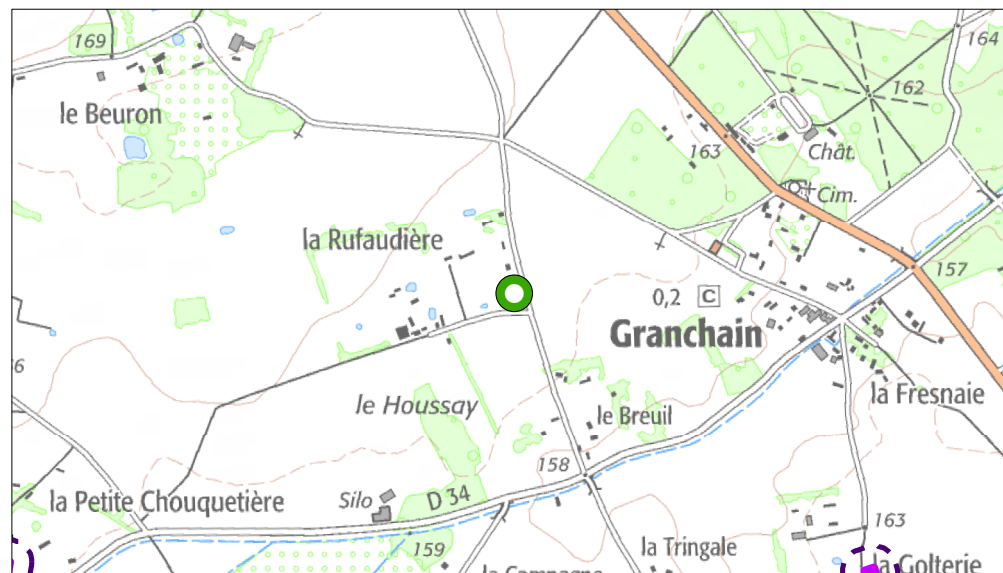

- | | |
|-------------------|---------------------|
| Bâtiment concerné | Bâtiments agricoles |
| Commune déléguée | Périmètre préconisé |

Destinations ou sous-destinations* retenues :

- | | |
|--|---|
| <input checked="" type="checkbox"/> Logement | <input checked="" type="checkbox"/> Bureau |
| <input checked="" type="checkbox"/> Hébergement | <input checked="" type="checkbox"/> Artisanat et commerce de détail |
| <input checked="" type="checkbox"/> Restauration | <input checked="" type="checkbox"/> Activité de service où s'effectue l'accueil d'une clientèle |
| <input type="checkbox"/> Industrie | <input checked="" type="checkbox"/> Hébergement hôtelier et touristique |
| <input type="checkbox"/> Entrepôt | <input checked="" type="checkbox"/> Equipements d'intérêt collectif et services publics |
| | <input type="checkbox"/> Commerce de gros |

* Les autres destinations et sous-destinations non présentées sur le travail de changement de destination en zone agricole et naturelle ne sont pas envisagées par les élus sur le territoire. Aussi un lexique annexé permet de comprendre en détails ce qui est compris dans les destinations et sous-destinations présentées.

Photographie du bâtiment



Identification du bâtiment

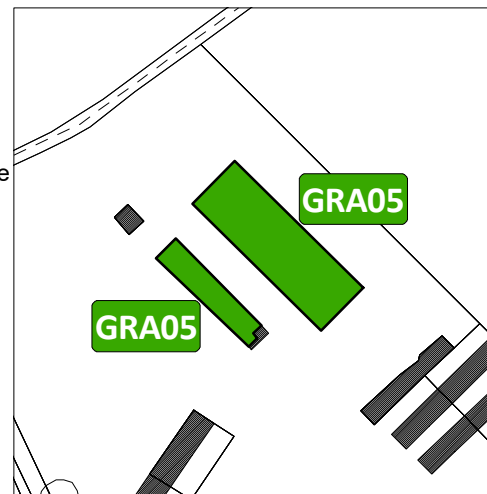

Vue aérienne du site



Nom du lieu-dit & les enjeux de proximité
Les Longues Raies

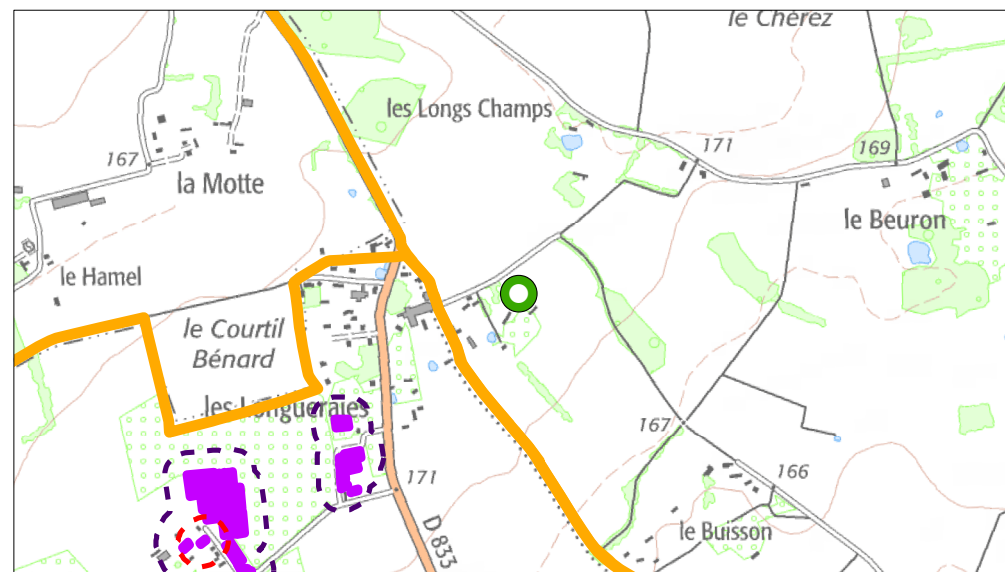

- | | |
|-------------------|-------------------------|
| Bâtiment concerné | Bâtiments agricoles |
| Commune déléguée | Périmètre préconisé |
| | Périmètre réglementaire |

Destinations ou sous-destinations* retenues :

- | | |
|--|---|
| <input checked="" type="checkbox"/> Logement | <input checked="" type="checkbox"/> Bureau |
| <input checked="" type="checkbox"/> Hébergement | <input checked="" type="checkbox"/> Artisanat et commerce de détail |
| <input checked="" type="checkbox"/> Restauration | <input checked="" type="checkbox"/> Activité de service où s'effectue l'accueil d'une clientèle |
| <input type="checkbox"/> Industrie | <input checked="" type="checkbox"/> Hébergement hôtelier et touristique |
| <input type="checkbox"/> Entrepôt | <input checked="" type="checkbox"/> Equipements d'intérêt collectif et services publics |
| | <input type="checkbox"/> Commerce de gros |

* Les autres destinations et sous-destinations non présentées sur le travail de changement de destination en zone agricole et naturelle ne sont pas envisagées par les élus sur le territoire. Aussi un lexique annexé permet de comprendre en détails ce qui est compris dans les destinations et sous-destinations présentées.

Photographie du bâtiment



Identification du bâtiment

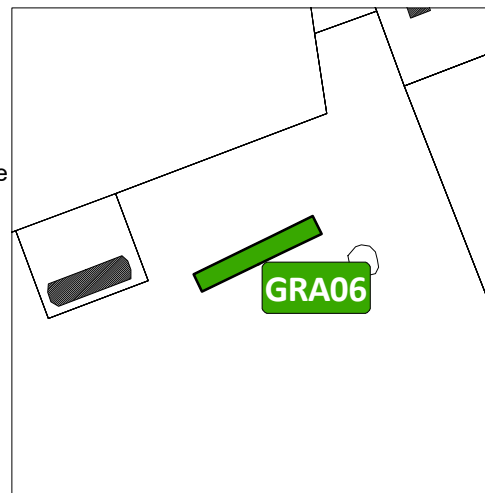

Vue aérienne du site

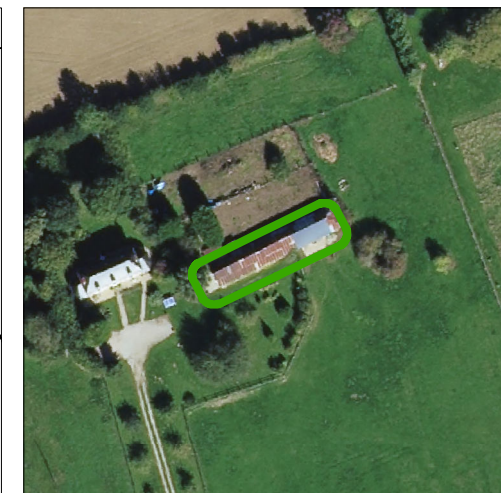

Nom du lieu-dit & les enjeux de proximité

La Rufaudière

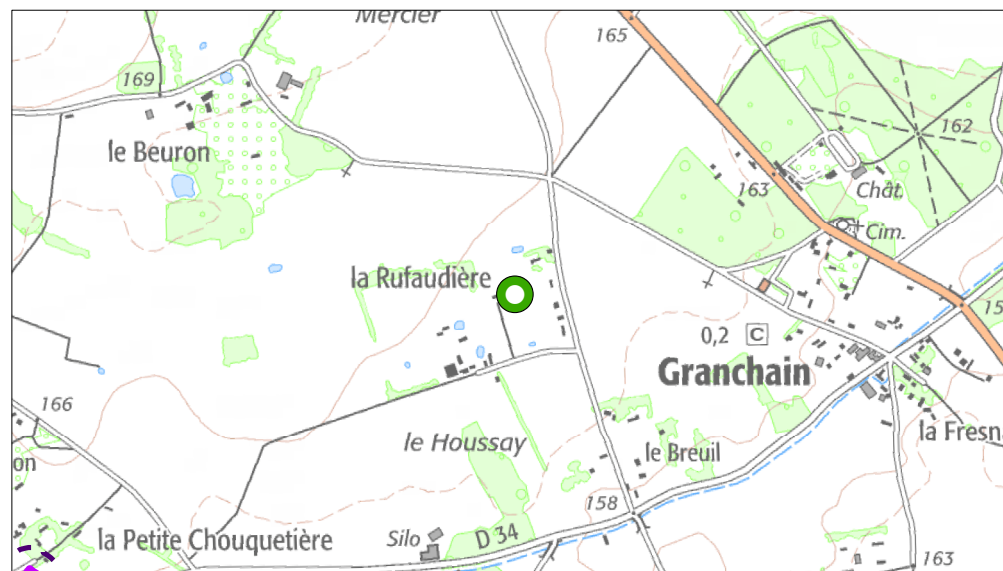

- | | |
|-------------------|---------------------|
| Bâtiment concerné | Bâtiments agricoles |
| Commune déléguée | Périmètre préconisé |

Destinations ou sous-destinations* retenues :

- | | |
|--|---|
| <input checked="" type="checkbox"/> Logement | <input checked="" type="checkbox"/> Bureau |
| <input checked="" type="checkbox"/> Hébergement | <input checked="" type="checkbox"/> Artisanat et commerce de détail |
| <input checked="" type="checkbox"/> Restauration | <input checked="" type="checkbox"/> Activité de service où s'effectue l'accueil d'une clientèle |
| <input type="checkbox"/> Industrie | <input checked="" type="checkbox"/> Hébergement hôtelier et touristique |
| <input type="checkbox"/> Entrepôt | <input checked="" type="checkbox"/> Equipements d'intérêt collectif et services publics |
| | <input type="checkbox"/> Commerce de gros |

* Les autres destinations et sous-destinations non présentées sur le travail de changement de destination en zone agricole et naturelle ne sont pas envisagées par les élus sur le territoire. Aussi un lexique annexé permet de comprendre en détails ce qui est compris dans les destinations et sous-destinations présentées.

Photographie du bâtiment



Identification du bâtiment

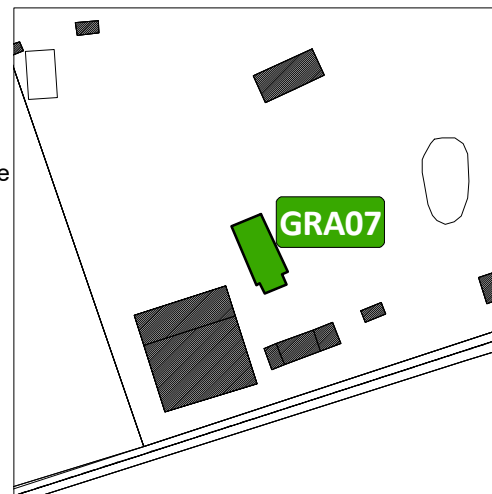

Vue aérienne du site



Nom du lieu-dit & les enjeux de proximité

La Rufaudière

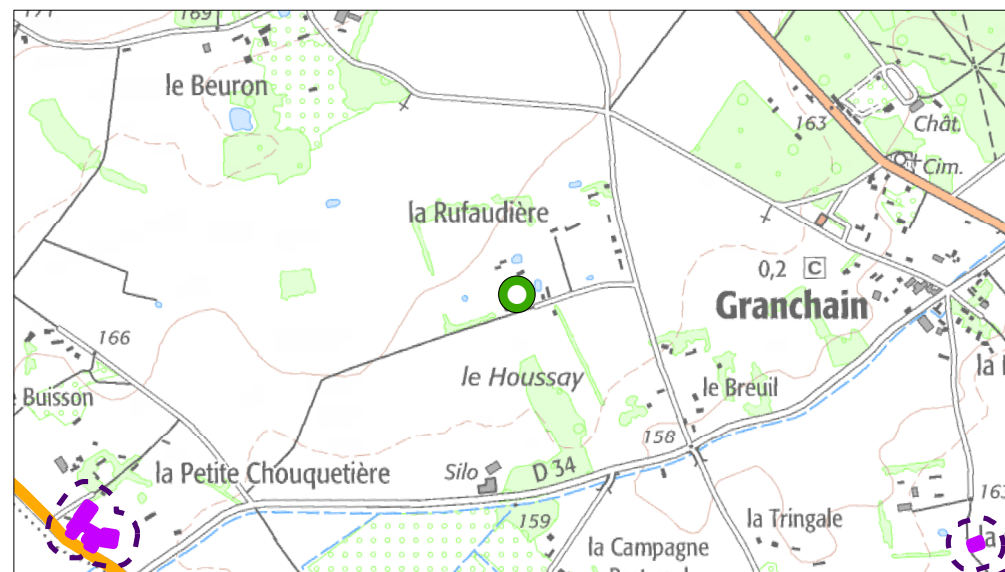

- | | |
|---|---|
|  Bâtiment concerné |  Bâtiments agricoles |
|  Commune déléguée |  Périmètre préconisé |

Destinations ou sous-destinations* retenues :

- | | |
|--|---|
| <input checked="" type="checkbox"/> Logement | <input checked="" type="checkbox"/> Bureau |
| <input checked="" type="checkbox"/> Hébergement | <input checked="" type="checkbox"/> Artisanat et commerce de détail |
| <input checked="" type="checkbox"/> Restauration | <input checked="" type="checkbox"/> Activité de service où s'effectue l'accueil d'une clientèle |
| <input type="checkbox"/> Industrie | <input checked="" type="checkbox"/> Hébergement hôtelier et touristique |
| <input type="checkbox"/> Entrepôt | <input checked="" type="checkbox"/> Equipements d'intérêt collectif et services publics |
| | <input type="checkbox"/> Commerce de gros |

* Les autres destinations et sous-destinations non présentées sur le travail de changement de destination en zone agricole et naturelle ne sont pas envisagées par les élus sur le territoire. Aussi un lexique annexé permet de comprendre en détails ce qui est compris dans les destinations et sous-destinations présentées.

Photographie du bâtiment



Identification du bâtiment

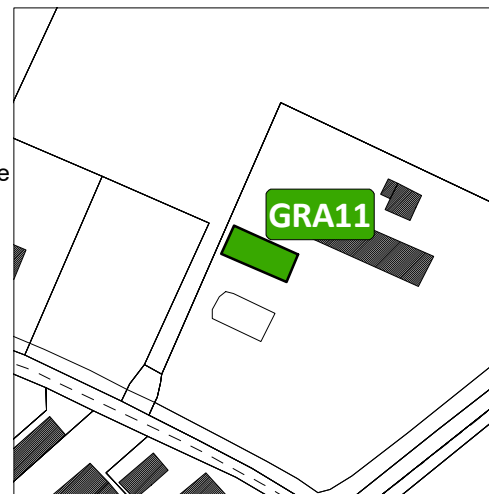

Vue aérienne du site



Nom du lieu-dit & les enjeux de proximité

Le Bourg

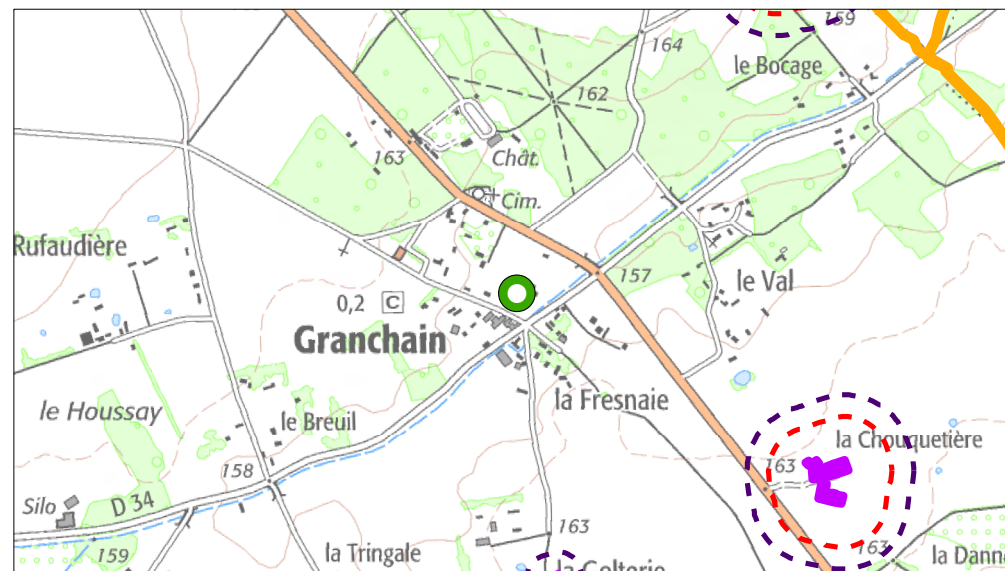

- | | |
|-------------------|-------------------------|
| Bâtiment concerné | Bâtiments agricoles |
| Commune déléguée | Périmètre préconisé |
| | Périmètre réglementaire |

Destinations ou sous-destinations* retenues :

- | | |
|--|---|
| <input checked="" type="checkbox"/> Logement | <input checked="" type="checkbox"/> Bureau |
| <input checked="" type="checkbox"/> Hébergement | <input checked="" type="checkbox"/> Artisanat et commerce de détail |
| <input checked="" type="checkbox"/> Restauration | <input checked="" type="checkbox"/> Activité de service où s'effectue l'accueil d'une clientèle |
| <input type="checkbox"/> Industrie | <input checked="" type="checkbox"/> Hébergement hôtelier et touristique |
| <input type="checkbox"/> Entrepôt | <input checked="" type="checkbox"/> Equipements d'intérêt collectif et services publics |
| | <input type="checkbox"/> Commerce de gros |

* Les autres destinations et sous-destinations non présentées sur le travail de changement de destination en zone agricole et naturelle ne sont pas envisagées par les élus sur le territoire. Aussi un lexique annexé permet de comprendre en détails ce qui est compris dans les destinations et sous-destinations présentées.

Photographie du bâtiment



Identification du bâtiment

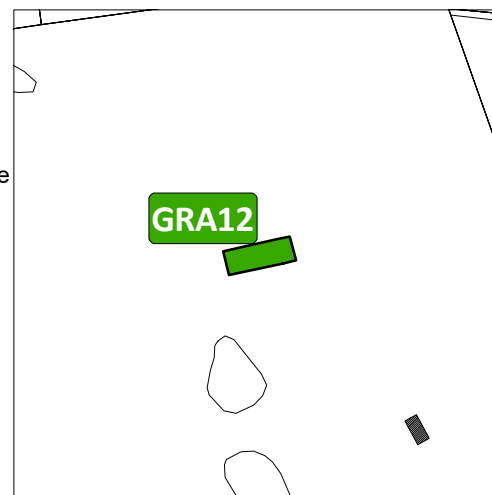

Vue aérienne du site



Nom du lieu-dit & les enjeux de proximité

Le Beuron



- Bâtiment concerné
- Commune déléguée

Destinations ou sous-destinations* retenues :

- | | |
|--|---|
| <input checked="" type="checkbox"/> Logement | <input checked="" type="checkbox"/> Bureau |
| <input checked="" type="checkbox"/> Hébergement | <input checked="" type="checkbox"/> Artisanat et commerce de détail |
| <input checked="" type="checkbox"/> Restauration | <input checked="" type="checkbox"/> Activité de service où s'effectue l'accueil d'une clientèle |
| <input type="checkbox"/> Industrie | <input checked="" type="checkbox"/> Hébergement hôtelier et touristique |
| <input type="checkbox"/> Entrepôt | <input checked="" type="checkbox"/> Equipements d'intérêt collectif et services publics |
| | <input type="checkbox"/> Commerce de gros |

* Les autres destinations et sous-destinations non présentées sur le travail de changement de destination en zone agricole et naturelle ne sont pas envisagées par les élus sur le territoire. Aussi un lexique annexé permet de comprendre en détails ce qui est compris dans les destinations et sous-destinations présentées.

Photographie du bâtiment



Identification du bâtiment

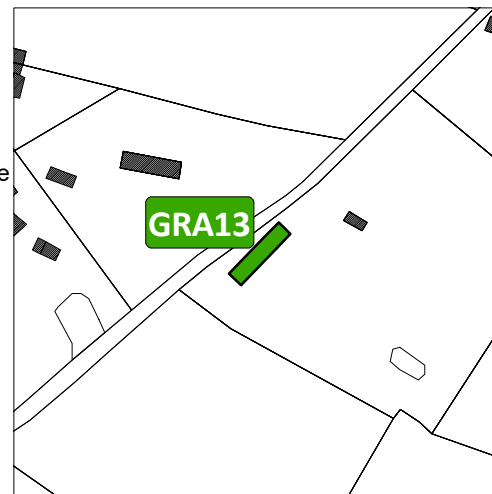

Vue aérienne du site



Nom du lieu-dit & les enjeux de proximité

La Petite Chouquetière

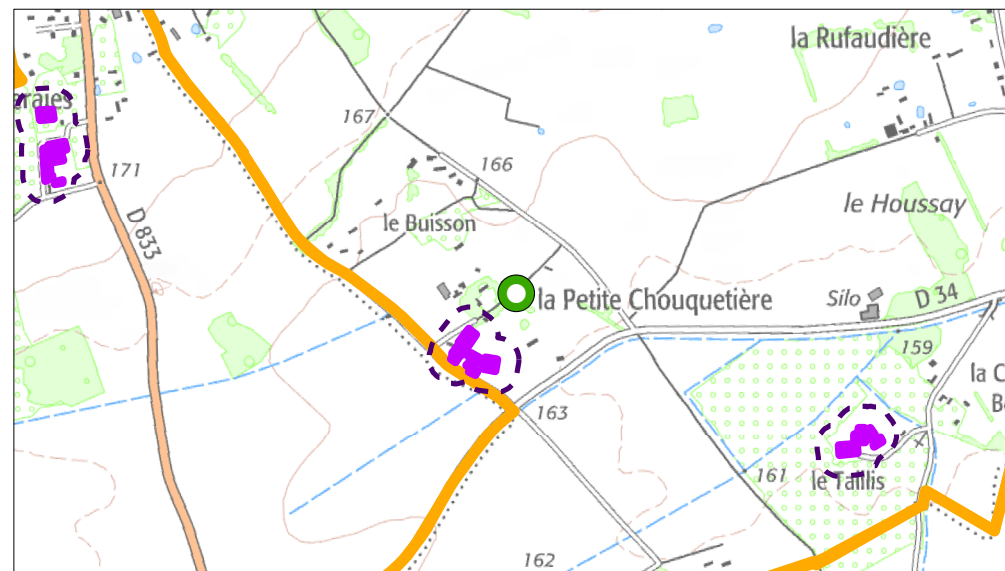

- | | |
|-------------------|---------------------|
| Bâtiment concerné | Bâtiments agricoles |
| Commune déléguée | Périmètre préconisé |

Destinations ou sous-destinations* retenues :

- | | |
|--|---|
| <input checked="" type="checkbox"/> Logement | <input checked="" type="checkbox"/> Bureau |
| <input checked="" type="checkbox"/> Hébergement | <input checked="" type="checkbox"/> Artisanat et commerce de détail |
| <input checked="" type="checkbox"/> Restauration | <input checked="" type="checkbox"/> Activité de service où s'effectue l'accueil d'une clientèle |
| <input type="checkbox"/> Industrie | <input checked="" type="checkbox"/> Hébergement hôtelier et touristique |
| <input type="checkbox"/> Entrepôt | <input checked="" type="checkbox"/> Equipements d'intérêt collectif et services publics |
| | <input type="checkbox"/> Commerce de gros |

* Les autres destinations et sous-destinations non présentées sur le travail de changement de destination en zone agricole et naturelle ne sont pas envisagées par les élus sur le territoire. Aussi un lexique annexé permet de comprendre en détails ce qui est compris dans les destinations et sous-destinations présentées.

Photographie du bâtiment



Identification du bâtiment

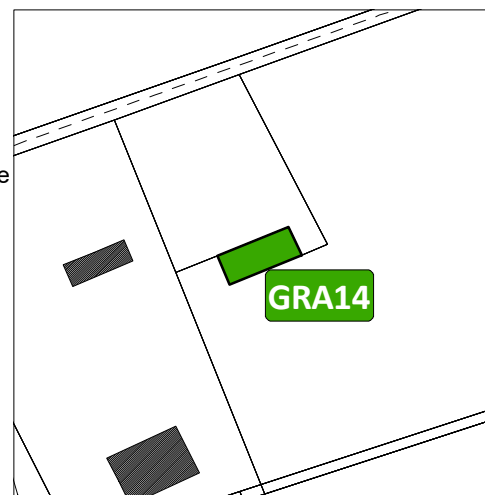





Vue aérienne du site

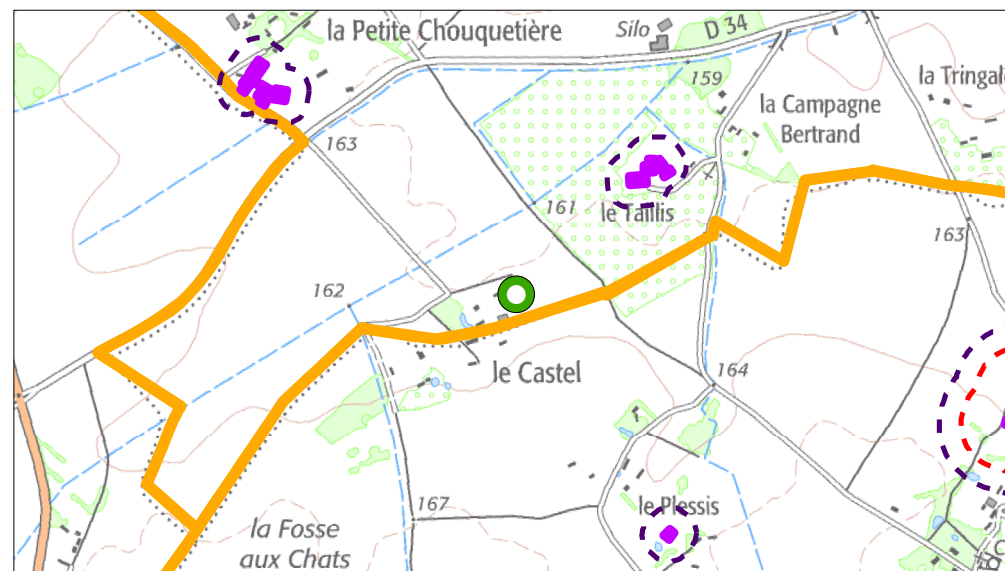

Nom du lieu-dit & les enjeux de proximité

Le Castel



- | | |
|---|---|
|  Bâtiment concerné |  Bâtiments agricoles |
|  Commune déléguée |  Périmètre préconisé |
| |  Périmètre réglementaire |

Destinations ou sous-destinations* retenues :

- | | |
|---|---|
| <input type="checkbox"/> Logement | <input checked="" type="checkbox"/> Bureau |
| <input type="checkbox"/> Hébergement | <input checked="" type="checkbox"/> Artisanat et commerce de détail |
| <input type="checkbox"/> Restauration | <input checked="" type="checkbox"/> Activité de service où s'effectue l'accueil d'une clientèle |
| <input checked="" type="checkbox"/> Industrie | <input type="checkbox"/> Hébergement hôtelier et touristique |
| <input checked="" type="checkbox"/> Entrepôt | <input checked="" type="checkbox"/> Equipements d'intérêt collectif et services publics |
| | <input checked="" type="checkbox"/> Commerce de gros |

* Les autres destinations et sous-destinations non présentées sur le travail de changement de destination en zone agricole et naturelle ne sont pas envisagées par les élus sur le territoire. Aussi un lexique annexé permet de comprendre en détails ce qui est compris dans les destinations et sous-destinations présentées.

Identification du bâtiment

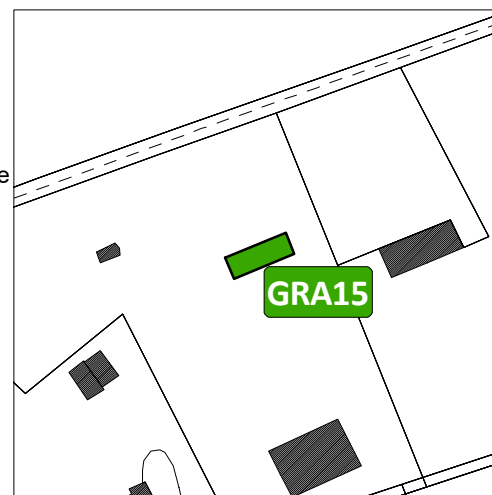

Vue aérienne du site



Photographie du bâtiment



Nom du lieu-dit & les enjeux de proximité

Le Castel

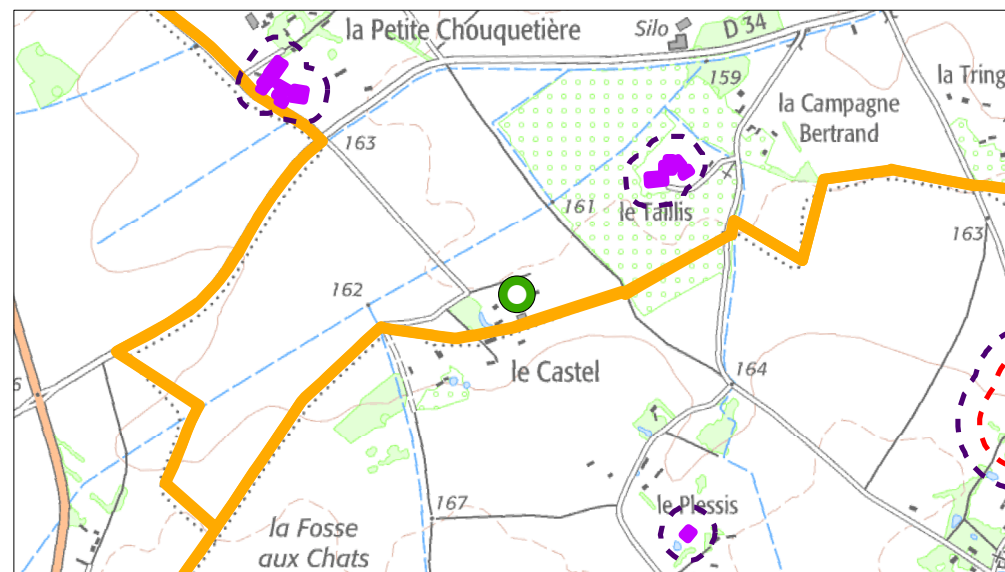

- | | |
|---|---|
|  Bâtiment concerné |  Bâtiments agricoles |
|  Commune déléguée |  Périmètre préconisé |
| |  Périmètre réglementaire |

Destinations ou sous-destinations* retenues :

- | | |
|--|---|
| <input checked="" type="checkbox"/> Logement | <input checked="" type="checkbox"/> Bureau |
| <input checked="" type="checkbox"/> Hébergement | <input checked="" type="checkbox"/> Artisanat et commerce de détail |
| <input checked="" type="checkbox"/> Restauration | <input checked="" type="checkbox"/> Activité de service où s'effectue l'accueil d'une clientèle |
| <input type="checkbox"/> Industrie | <input checked="" type="checkbox"/> Hébergement hôtelier et touristique |
| <input type="checkbox"/> Entrepôt | <input checked="" type="checkbox"/> Equipements d'intérêt collectif et services publics |
| | <input type="checkbox"/> Commerce de gros |

* Les autres destinations et sous-destinations non présentées sur le travail de changement de destination en zone agricole et naturelle ne sont pas envisagées par les élus sur le territoire. Aussi un lexique annexé permet de comprendre en détails ce qui est compris dans les destinations et sous-destinations présentées.

Photographie du bâtiment



Identification du bâtiment

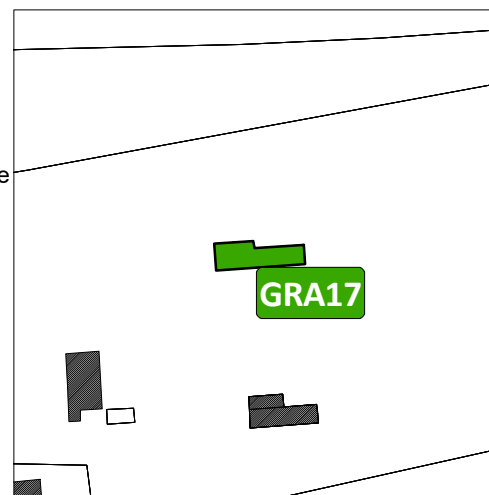

Vue aérienne du site



Nom du lieu-dit & les enjeux de proximité

La Golterie

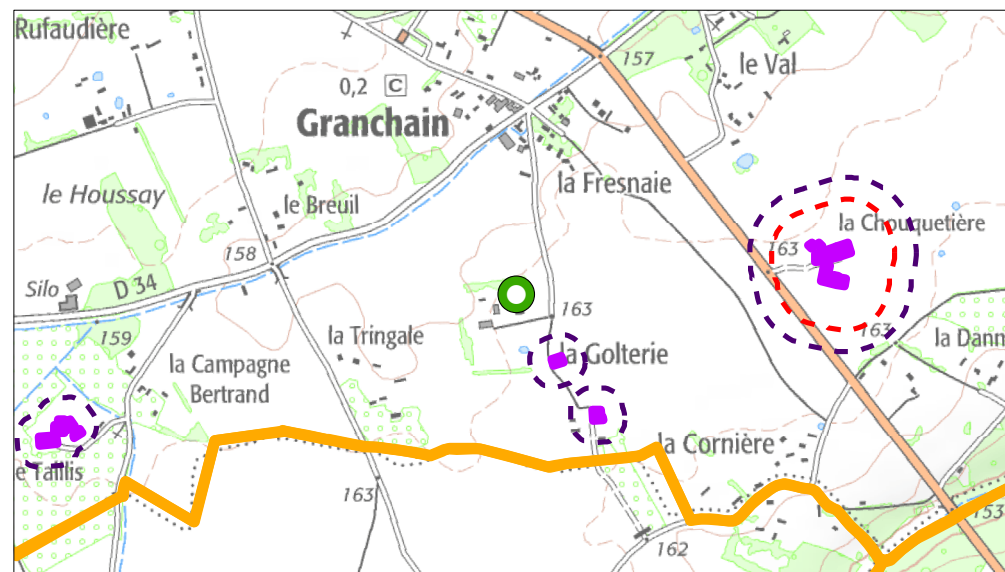

- | | |
|---|---|
|  Bâtiment concerné |  Bâtiments agricoles |
|  Commune déléguée |  Périmètre préconisé |
| |  Périmètre réglementaire |

Destinations ou sous-destinations* retenues :

- | | | | |
|-------------------------------------|--------------|-------------------------------------|---|
| <input checked="" type="checkbox"/> | Logement | <input checked="" type="checkbox"/> | Bureau |
| <input checked="" type="checkbox"/> | Hébergement | <input checked="" type="checkbox"/> | Artisanat et commerce de détail |
| <input checked="" type="checkbox"/> | Restauration | <input checked="" type="checkbox"/> | Activité de service où s'effectue l'accueil d'une clientèle |
| <input type="checkbox"/> | Industrie | <input checked="" type="checkbox"/> | Hébergement hôtelier et touristique |
| <input type="checkbox"/> | Entrepôt | <input checked="" type="checkbox"/> | Equipements d'intérêt collectif et services publics |
| | | <input type="checkbox"/> | Commerce de gros |

* Les autres destinations et sous-destinations non présentées sur le travail de changement de destination en zone agricole et naturelle ne sont pas envisagées par les élus sur le territoire. Aussi un lexique annexé permet de comprendre en détails ce qui est compris dans les destinations et sous-destinations présentées.

Photographie du bâtiment



Identification du bâtiment

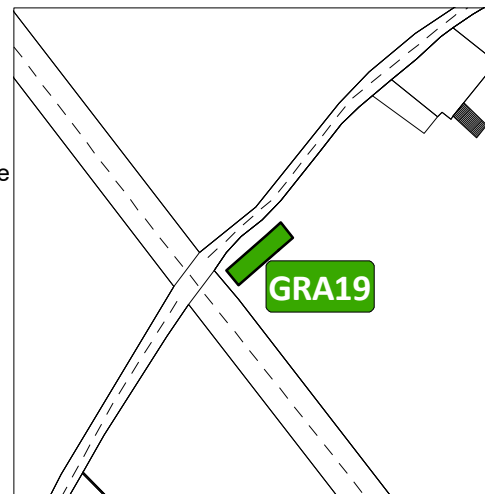

Vue aérienne du site

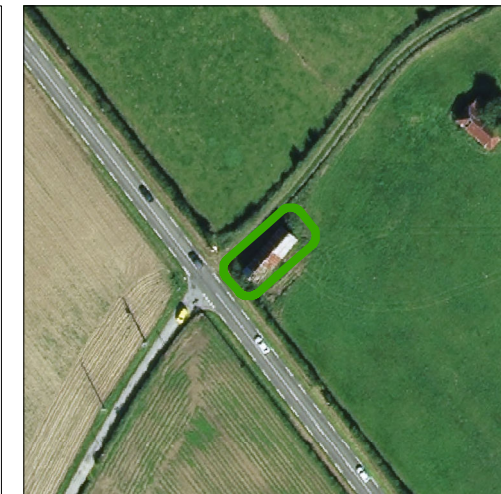

Nom du lieu-dit & les enjeux de proximité

La Cornière

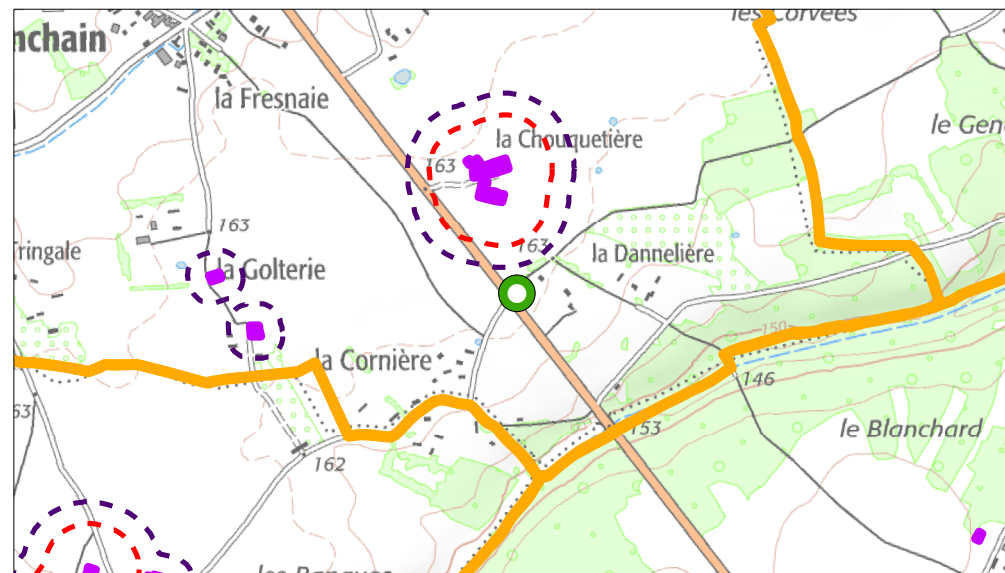

-  Bâtiment concerné
  Bâtiments agricoles
-  Commune déléguée
  Périmètre préconisé
-  Périmètre réglementaire

Destinations ou sous-destinations* retenues :

- | | |
|---|---|
| <input type="checkbox"/> Logement | <input checked="" type="checkbox"/> Bureau |
| <input type="checkbox"/> Hébergement | <input checked="" type="checkbox"/> Artisanat et commerce de détail |
| <input type="checkbox"/> Restauration | <input checked="" type="checkbox"/> Activité de service où s'effectue l'accueil d'une clientèle |
| <input checked="" type="checkbox"/> Industrie | <input type="checkbox"/> Hébergement hôtelier et touristique |
| <input checked="" type="checkbox"/> Entrepôt | <input checked="" type="checkbox"/> Equipements d'intérêt collectif et services publics |
| | <input checked="" type="checkbox"/> Commerce de gros |

* Les autres destinations et sous-destinations non présentées sur le travail de changement de destination en zone agricole et naturelle ne sont pas envisagées par les élus sur le territoire. Aussi un lexique annexé permet de comprendre en détails ce qui est compris dans les destinations et sous-destinations présentées.

Photographie du bâtiment



Identification du bâtiment

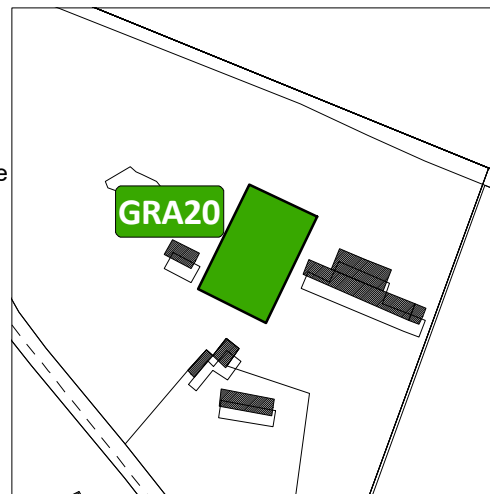



Vue aérienne du site



Nom du lieu-dit & les enjeux de proximité

Le Beuron



-  Bâtiment concerné
 Commune déléguée

Destinations ou sous-destinations* retenues :

- | | |
|--|---|
| <input checked="" type="checkbox"/> Logement | <input checked="" type="checkbox"/> Bureau |
| <input checked="" type="checkbox"/> Hébergement | <input checked="" type="checkbox"/> Artisanat et commerce de détail |
| <input checked="" type="checkbox"/> Restauration | <input checked="" type="checkbox"/> Activité de service où s'effectue l'accueil d'une clientèle |
| <input type="checkbox"/> Industrie | <input checked="" type="checkbox"/> Hébergement hôtelier et touristique |
| <input type="checkbox"/> Entrepôt | <input checked="" type="checkbox"/> Equipements d'intérêt collectif et services publics |
| | <input type="checkbox"/> Commerce de gros |

* Les autres destinations et sous-destinations non présentées sur le travail de changement de destination en zone agricole et naturelle ne sont pas envisagées par les élus sur le territoire. Aussi un lexique annexé permet de comprendre en détails ce qui est compris dans les destinations et sous-destinations présentées.

Photographie du bâtiment



Identification du bâtiment

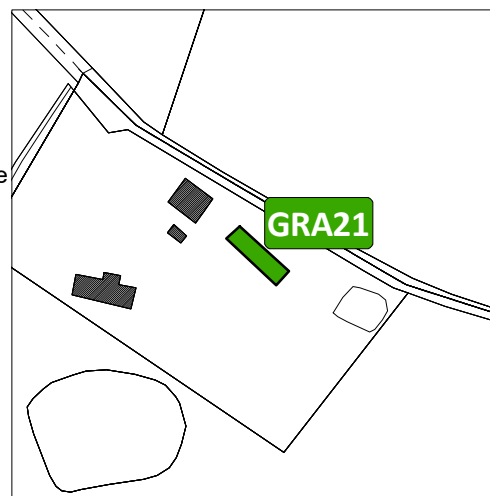





Vue aérienne du site

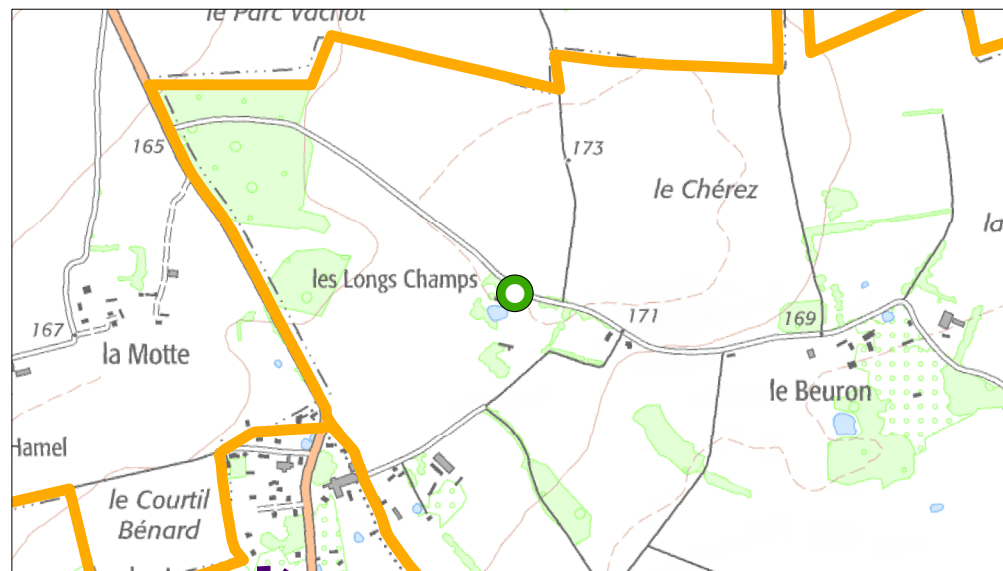

Nom du lieu-dit & les enjeux de proximité

Les Longues Raies



-  Bâtiment concerné
-  Commune déléguée
-  Périmètre préconisé

Destinations ou sous-destinations* retenues :

- | | |
|--|---|
| <input checked="" type="checkbox"/> Logement | <input checked="" type="checkbox"/> Bureau |
| <input checked="" type="checkbox"/> Hébergement | <input checked="" type="checkbox"/> Artisanat et commerce de détail |
| <input checked="" type="checkbox"/> Restauration | <input checked="" type="checkbox"/> Activité de service où s'effectue l'accueil d'une clientèle |
| <input type="checkbox"/> Industrie | <input checked="" type="checkbox"/> Hébergement hôtelier et touristique |
| <input type="checkbox"/> Entrepôt | <input checked="" type="checkbox"/> Equipements d'intérêt collectif et services publics |
| | <input type="checkbox"/> Commerce de gros |

* Les autres destinations et sous-destinations non présentées sur le travail de changement de destination en zone agricole et naturelle ne sont pas envisagées par les élus sur le territoire. Aussi un lexique annexé permet de comprendre en détails ce qui est compris dans les destinations et sous-destinations présentées.

Photographie du bâtiment



Identification du bâtiment

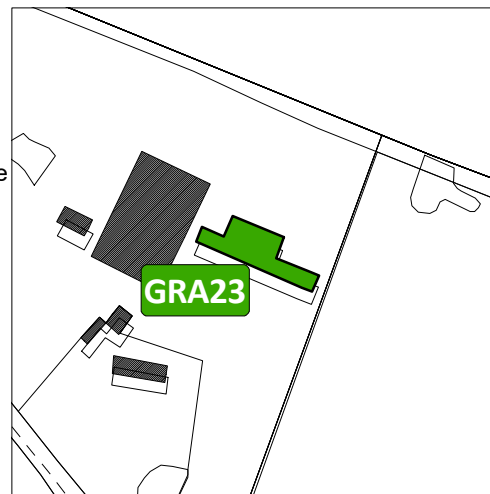

Vue aérienne du site



Nom du lieu-dit & les enjeux de proximité

Le Beuron

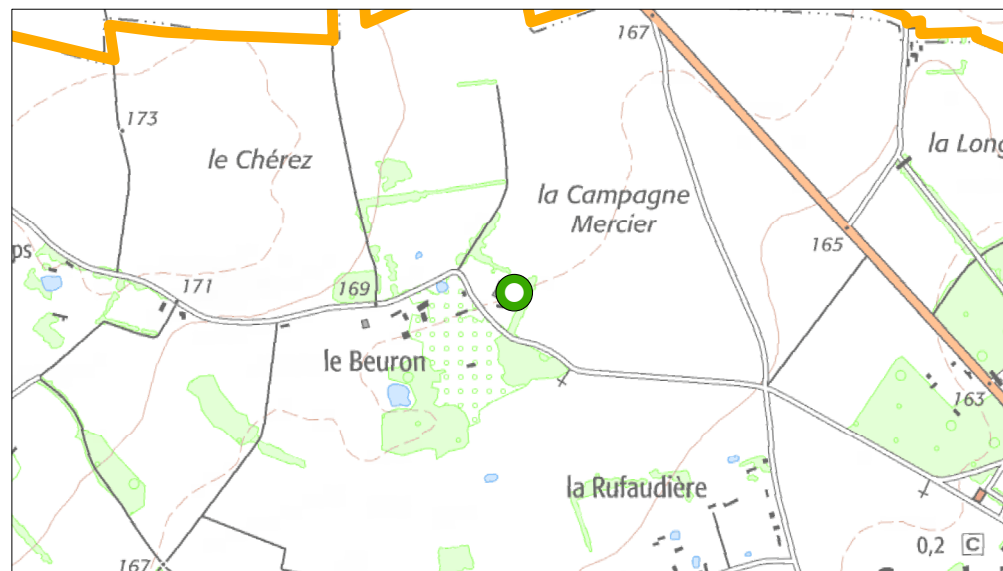

- Bâtiment concerné
- Commune déléguée

Destinations ou sous-destinations* retenues :

- | | |
|--|---|
| <input checked="" type="checkbox"/> Logement | <input checked="" type="checkbox"/> Bureau |
| <input checked="" type="checkbox"/> Hébergement | <input checked="" type="checkbox"/> Artisanat et commerce de détail |
| <input checked="" type="checkbox"/> Restauration | <input checked="" type="checkbox"/> Activité de service où s'effectue l'accueil d'une clientèle |
| <input type="checkbox"/> Industrie | <input checked="" type="checkbox"/> Hébergement hôtelier et touristique |
| <input type="checkbox"/> Entrepôt | <input checked="" type="checkbox"/> Equipements d'intérêt collectif et services publics |
| | <input type="checkbox"/> Commerce de gros |

* Les autres destinations et sous-destinations non présentées sur le travail de changement de destination en zone agricole et naturelle ne sont pas envisagées par les élus sur le territoire. Aussi un lexique annexé permet de comprendre en détails ce qui est compris dans les destinations et sous-destinations présentées.

Photographie du bâtiment



Identification du bâtiment

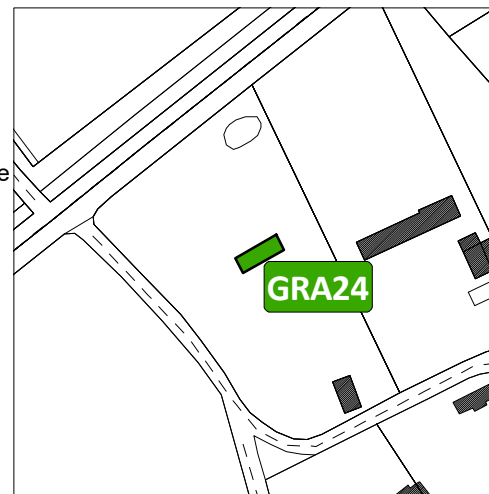



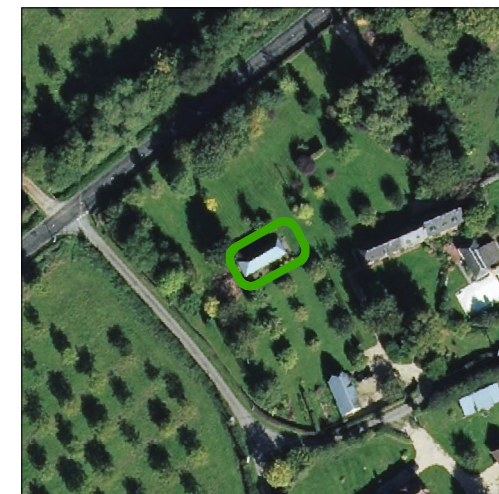

Vue aérienne du site

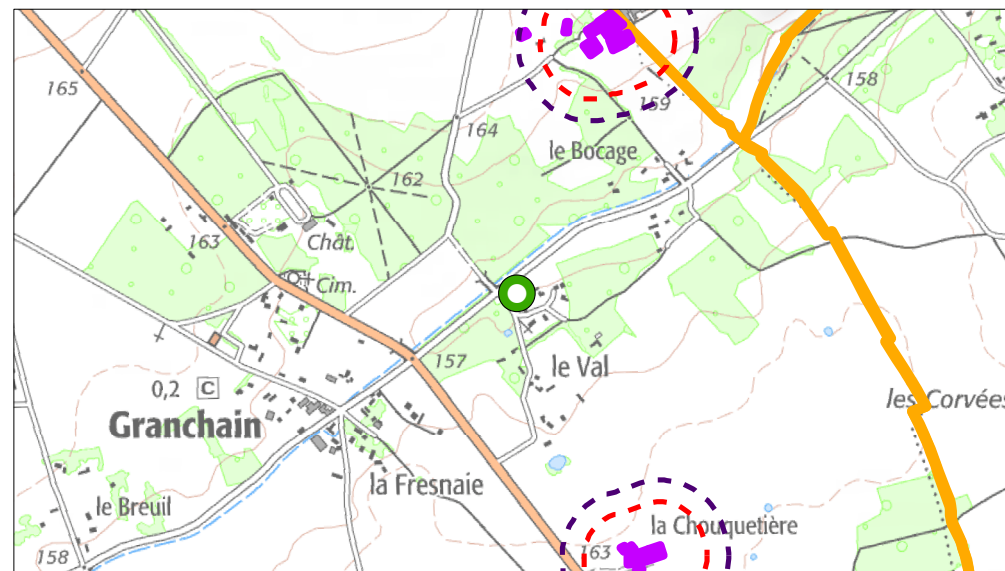

Nom du lieu-dit & les enjeux de proximité

Le Val



- | | |
|---|---|
|  Bâtiment concerné |  Bâtiments agricoles |
|  Commune déléguée |  Périmètre préconisé |
| |  Périmètre réglementaire |

Destinations ou sous-destinations* retenues :

- | | |
|--|---|
| <input checked="" type="checkbox"/> Logement | <input checked="" type="checkbox"/> Bureau |
| <input checked="" type="checkbox"/> Hébergement | <input checked="" type="checkbox"/> Artisanat et commerce de détail |
| <input checked="" type="checkbox"/> Restauration | <input checked="" type="checkbox"/> Activité de service où s'effectue l'accueil d'une clientèle |
| <input type="checkbox"/> Industrie | <input checked="" type="checkbox"/> Hébergement hôtelier et touristique |
| <input type="checkbox"/> Entrepôt | <input checked="" type="checkbox"/> Equipements d'intérêt collectif et services publics |
| | <input type="checkbox"/> Commerce de gros |

* Les autres destinations et sous-destinations non présentées sur le travail de changement de destination en zone agricole et naturelle ne sont pas envisagées par les élus sur le territoire. Aussi un lexique annexé permet de comprendre en détails ce qui est compris dans les destinations et sous-destinations présentées.

Photographie du bâtiment



Identification du bâtiment

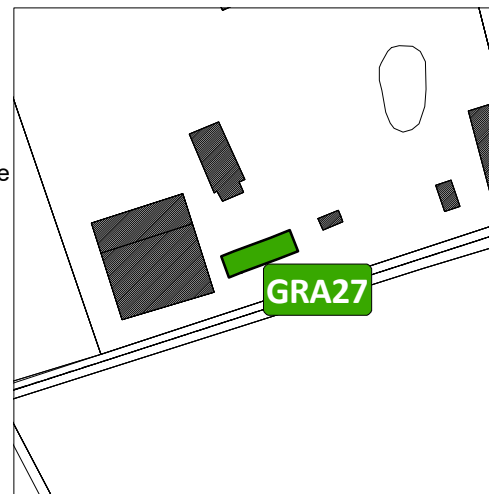

Vue aérienne du site



Nom du lieu-dit & les enjeux de proximité

La Rufaudière

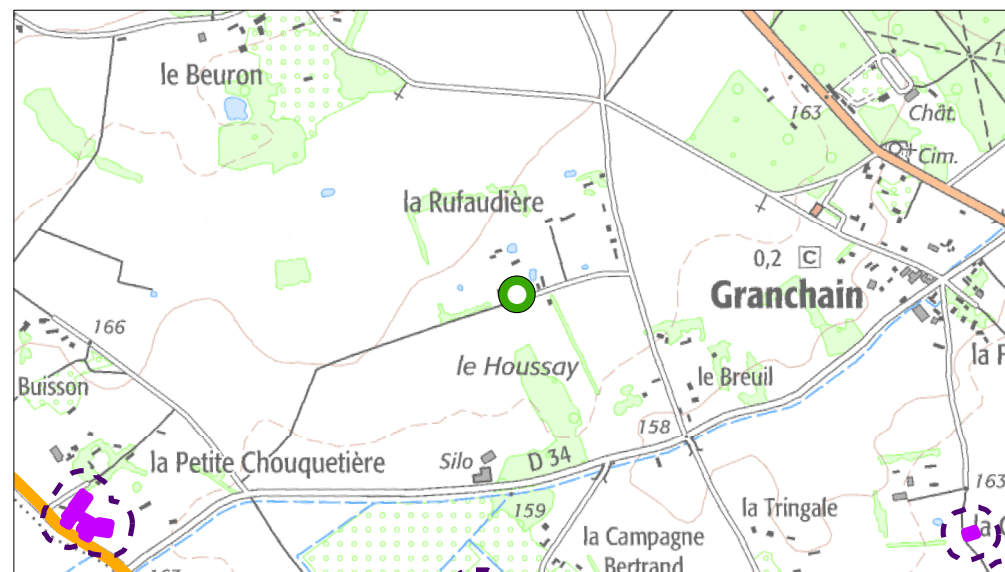

- | | |
|-------------------|---------------------|
| Bâtiment concerné | Bâtiments agricoles |
| Commune déléguée | Périmètre préconisé |

Destinations ou sous-destinations* retenues :

- | | |
|--|---|
| <input checked="" type="checkbox"/> Logement | <input checked="" type="checkbox"/> Bureau |
| <input checked="" type="checkbox"/> Hébergement | <input checked="" type="checkbox"/> Artisanat et commerce de détail |
| <input checked="" type="checkbox"/> Restauration | <input checked="" type="checkbox"/> Activité de service où s'effectue l'accueil d'une clientèle |
| <input type="checkbox"/> Industrie | <input checked="" type="checkbox"/> Hébergement hôtelier et touristique |
| <input type="checkbox"/> Entrepôt | <input checked="" type="checkbox"/> Equipements d'intérêt collectif et services publics |
| | <input type="checkbox"/> Commerce de gros |

* Les autres destinations et sous-destinations non présentées sur le travail de changement de destination en zone agricole et naturelle ne sont pas envisagées par les élus sur le territoire. Aussi un lexique annexé permet de comprendre en détails ce qui est compris dans les destinations et sous-destinations présentées.

Photographie du bâtiment



Identification du bâtiment

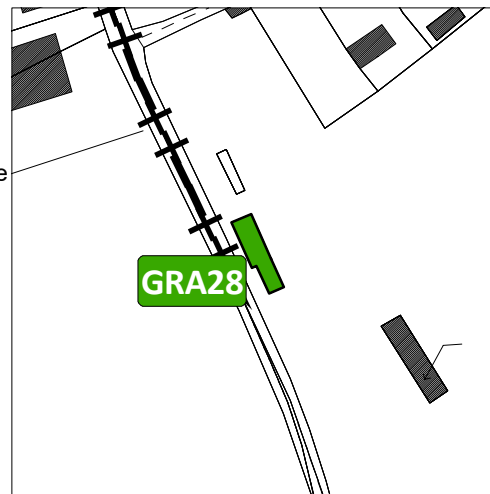

Vue aérienne du site



Nom du lieu-dit & les enjeux de proximité
Les Longues Raies

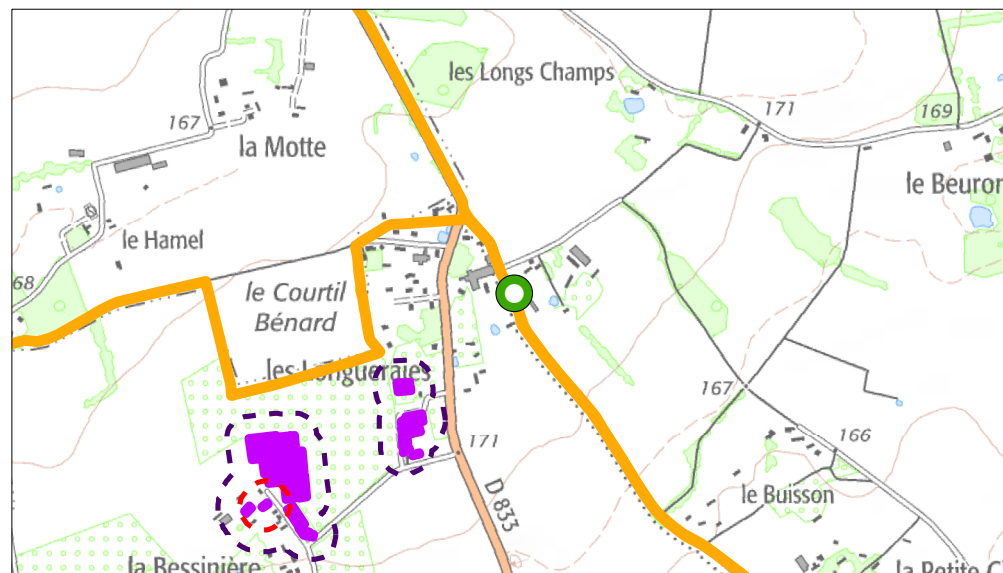

- | | |
|-------------------|-------------------------|
| Bâtiment concerné | Bâtiments agricoles |
| Commune déléguée | Périmètre préconisé |
| | Périmètre réglementaire |

Destinations ou sous-destinations* retenues :

- | | |
|--|---|
| <input checked="" type="checkbox"/> Logement | <input checked="" type="checkbox"/> Bureau |
| <input checked="" type="checkbox"/> Hébergement | <input checked="" type="checkbox"/> Artisanat et commerce de détail |
| <input checked="" type="checkbox"/> Restauration | <input checked="" type="checkbox"/> Activité de service où s'effectue l'accueil d'une clientèle |
| <input type="checkbox"/> Industrie | <input checked="" type="checkbox"/> Hébergement hôtelier et touristique |
| <input type="checkbox"/> Entrepôt | <input checked="" type="checkbox"/> Equipements d'intérêt collectif et services publics |
| | <input type="checkbox"/> Commerce de gros |

* Les autres destinations et sous-destinations non présentées sur le travail de changement de destination en zone agricole et naturelle ne sont pas envisagées par les élus sur le territoire. Aussi un lexique annexé permet de comprendre en détails ce qui est compris dans les destinations et sous-destinations présentées.

Photographie du bâtiment



Identification du bâtiment

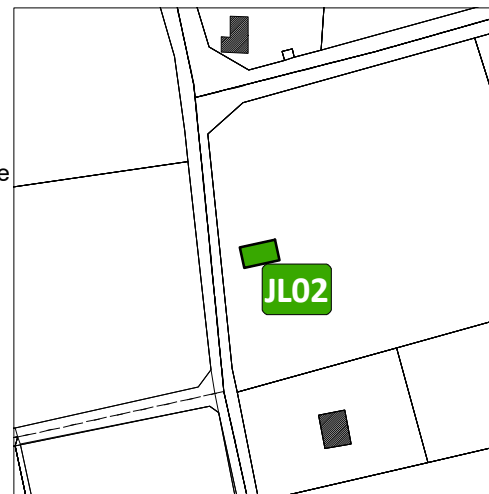

Vue aérienne du site



Nom du lieu-dit & les enjeux de proximité

Le Bourg

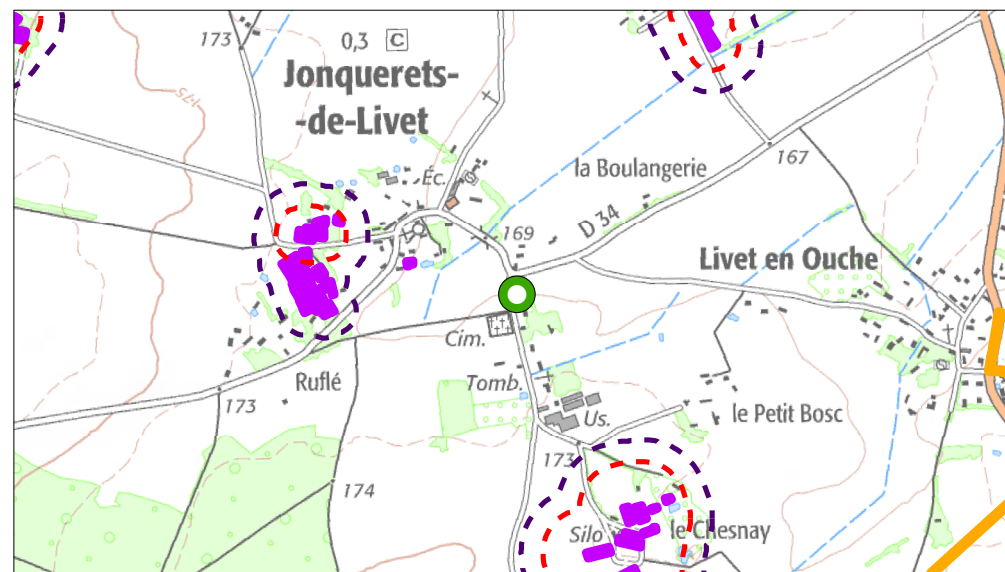

- | | |
|---|---|
|  Bâtiment concerné |  Bâtiments agricoles |
|  Commune déléguée |  Périmètre préconisé |
| |  Périmètre réglementaire |

Destinations ou sous-destinations* retenues :

- | | |
|--|---|
| <input checked="" type="checkbox"/> Logement | <input checked="" type="checkbox"/> Bureau |
| <input checked="" type="checkbox"/> Hébergement | <input checked="" type="checkbox"/> Artisanat et commerce de détail |
| <input checked="" type="checkbox"/> Restauration | <input checked="" type="checkbox"/> Activité de service où s'effectue l'accueil d'une clientèle |
| <input type="checkbox"/> Industrie | <input checked="" type="checkbox"/> Hébergement hôtelier et touristique |
| <input type="checkbox"/> Entrepôt | <input checked="" type="checkbox"/> Equipements d'intérêt collectif et services publics |
| | <input type="checkbox"/> Commerce de gros |

* Les autres destinations et sous-destinations non présentées sur le travail de changement de destination en zone agricole et naturelle ne sont pas envisagées par les élus sur le territoire. Aussi un lexique annexé permet de comprendre en détails ce qui est compris dans les destinations et sous-destinations présentées.

Photographie du bâtiment



Identification du bâtiment



Vue aérienne du site

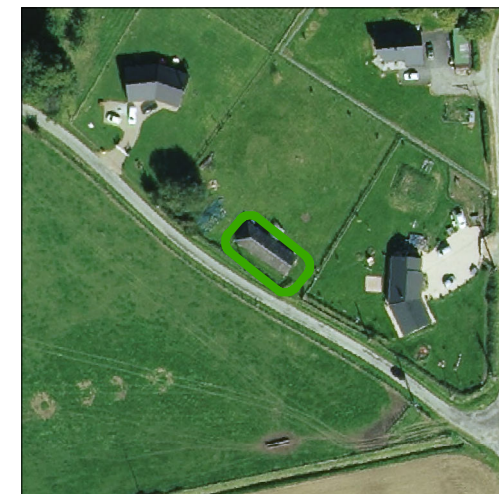

Nom du lieu-dit & les enjeux de proximité

Le Taillis

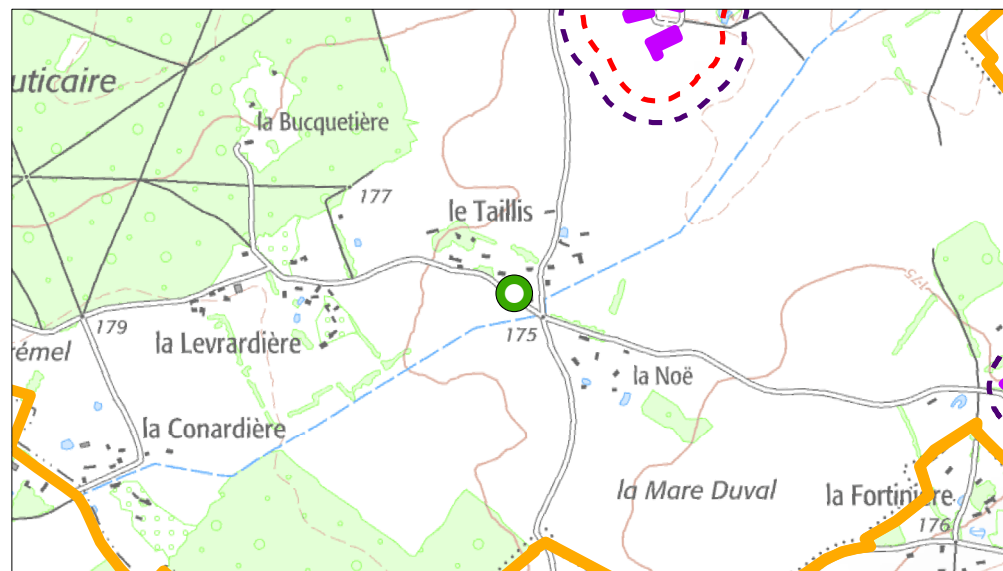

- | | |
|---|---|
|  Bâtiment concerné |  Bâtiments agricoles |
|  Commune déléguée |  Périmètre préconisé |
| |  Périmètre réglementaire |

Destinations ou sous-destinations* retenues :

- | | |
|--|---|
| <input checked="" type="checkbox"/> Logement | <input checked="" type="checkbox"/> Bureau |
| <input checked="" type="checkbox"/> Hébergement | <input checked="" type="checkbox"/> Artisanat et commerce de détail |
| <input checked="" type="checkbox"/> Restauration | <input checked="" type="checkbox"/> Activité de service où s'effectue l'accueil d'une clientèle |
| <input type="checkbox"/> Industrie | <input checked="" type="checkbox"/> Hébergement hôtelier et touristique |
| <input type="checkbox"/> Entrepôt | <input checked="" type="checkbox"/> Equipements d'intérêt collectif et services publics |
| | <input type="checkbox"/> Commerce de gros |

* Les autres destinations et sous-destinations non présentées sur le travail de changement de destination en zone agricole et naturelle ne sont pas envisagées par les élus sur le territoire. Aussi un lexique annexé permet de comprendre en détails ce qui est compris dans les destinations et sous-destinations présentées.

Photographie du bâtiment



Identification du bâtiment

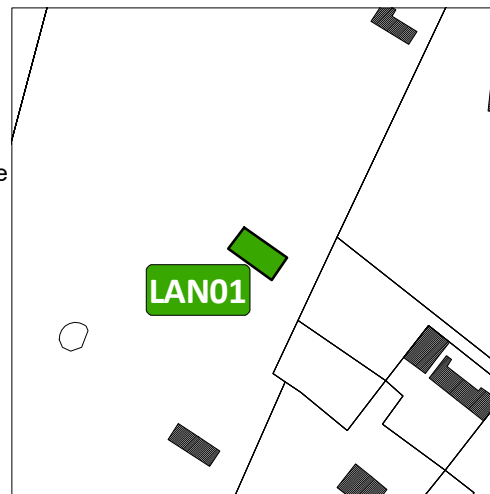

Vue aérienne du site



Nom du lieu-dit & les enjeux de proximité

La Bellotière

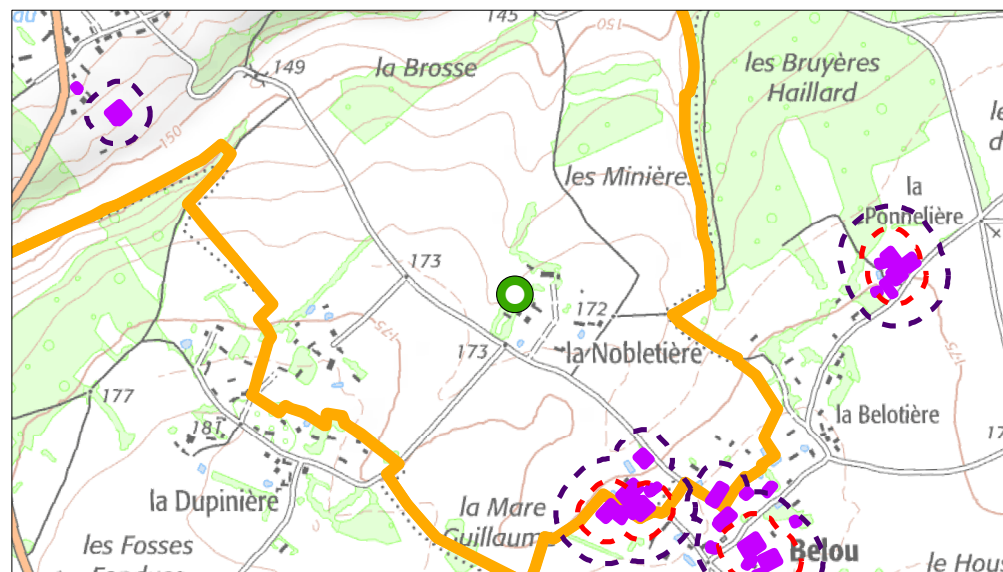

- | | |
|---|---|
|  Bâtiment concerné |  Bâtiments agricoles |
|  Commune déléguée |  Périmètre préconisé |
| |  Périmètre réglementaire |

Destinations ou sous-destinations* retenues :

- | | |
|--|---|
| <input checked="" type="checkbox"/> Logement | <input checked="" type="checkbox"/> Bureau |
| <input checked="" type="checkbox"/> Hébergement | <input checked="" type="checkbox"/> Artisanat et commerce de détail |
| <input checked="" type="checkbox"/> Restauration | <input checked="" type="checkbox"/> Activité de service où s'effectue l'accueil d'une clientèle |
| <input type="checkbox"/> Industrie | <input checked="" type="checkbox"/> Hébergement hôtelier et touristique |
| <input type="checkbox"/> Entrepôt | <input checked="" type="checkbox"/> Equipements d'intérêt collectif et services publics |
| | <input type="checkbox"/> Commerce de gros |

* Les autres destinations et sous-destinations non présentées sur le travail de changement de destination en zone agricole et naturelle ne sont pas envisagées par les élus sur le territoire. Aussi un lexique annexé permet de comprendre en détails ce qui est compris dans les destinations et sous-destinations présentées.

Photographie du bâtiment



Identification du bâtiment

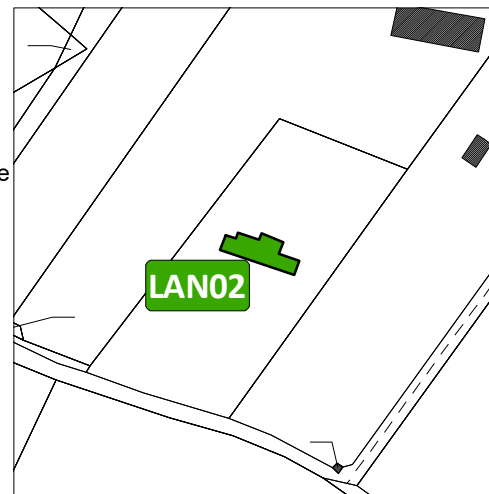

Vue aérienne du site



Nom du lieu-dit & les enjeux de proximité

La Bellotière

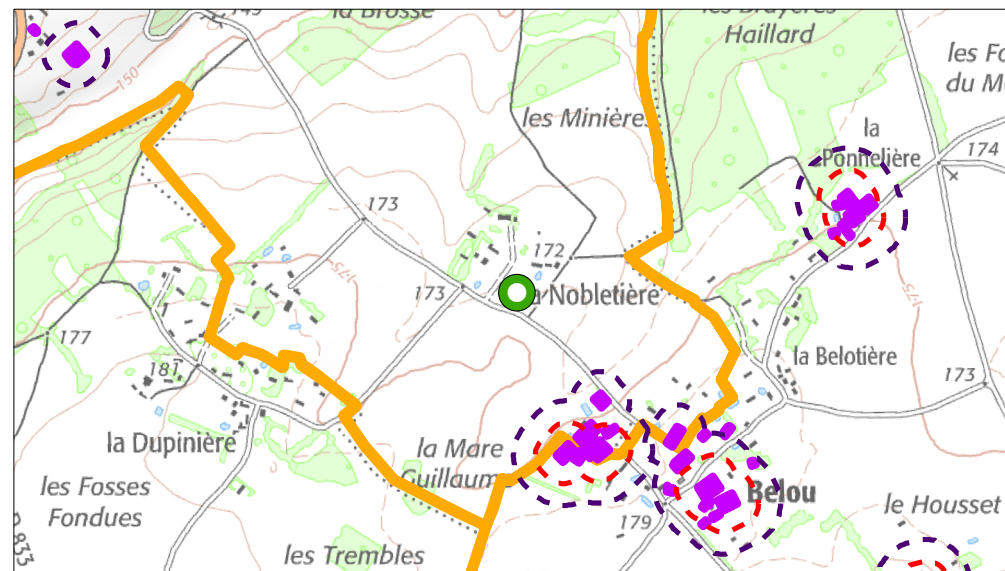

- | | |
|---|---|
|  Bâtiment concerné |  Bâtiments agricoles |
|  Commune déléguée |  Périmètre préconisé |
| |  Périmètre réglementaire |

Destinations ou sous-destinations* retenues :

- | | |
|--|---|
| <input checked="" type="checkbox"/> Logement | <input checked="" type="checkbox"/> Bureau |
| <input checked="" type="checkbox"/> Hébergement | <input checked="" type="checkbox"/> Artisanat et commerce de détail |
| <input checked="" type="checkbox"/> Restauration | <input checked="" type="checkbox"/> Activité de service où s'effectue l'accueil d'une clientèle |
| <input type="checkbox"/> Industrie | <input checked="" type="checkbox"/> Hébergement hôtelier et touristique |
| <input type="checkbox"/> Entrepôt | <input checked="" type="checkbox"/> Equipements d'intérêt collectif et services publics |
| | <input type="checkbox"/> Commerce de gros |

* Les autres destinations et sous-destinations non présentées sur le travail de changement de destination en zone agricole et naturelle ne sont pas envisagées par les élus sur le territoire. Aussi un lexique annexé permet de comprendre en détails ce qui est compris dans les destinations et sous-destinations présentées.

Photographie du bâtiment



Identification du bâtiment

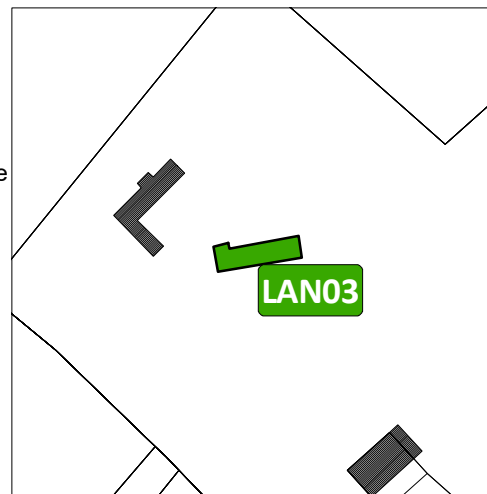

Vue aérienne du site



Nom du lieu-dit & les enjeux de proximité

Le Tilleul en Ouche

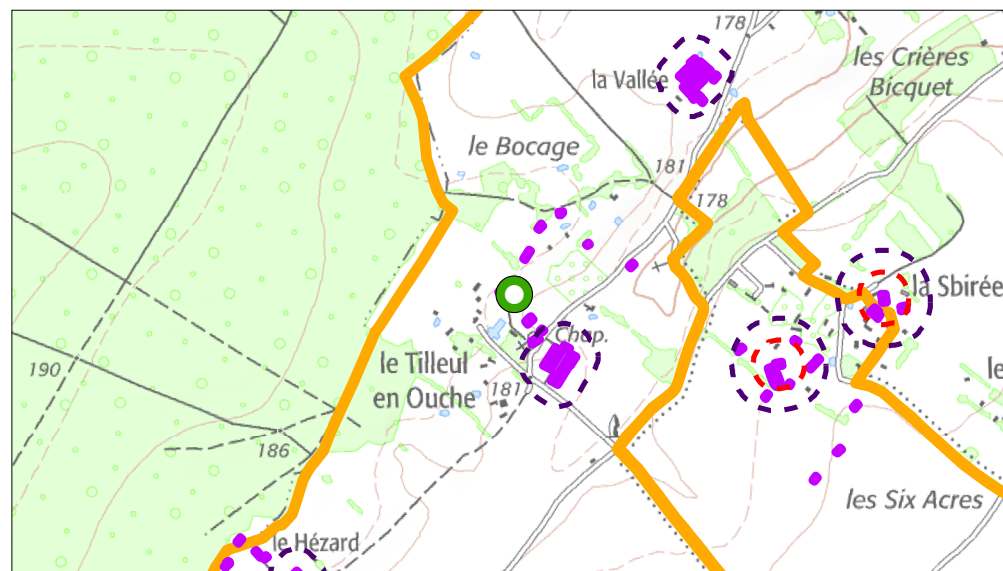

- | | |
|---|---|
|  Bâtiment concerné |  Bâtiments agricoles |
|  Commune déléguée |  Périmètre préconisé |
| |  Périmètre réglementaire |

Destinations ou sous-destinations* retenues :

- | | |
|--|---|
| <input checked="" type="checkbox"/> Logement | <input checked="" type="checkbox"/> Bureau |
| <input checked="" type="checkbox"/> Hébergement | <input checked="" type="checkbox"/> Artisanat et commerce de détail |
| <input checked="" type="checkbox"/> Restauration | <input checked="" type="checkbox"/> Activité de service où s'effectue l'accueil d'une clientèle |
| <input type="checkbox"/> Industrie | <input checked="" type="checkbox"/> Hébergement hôtelier et touristique |
| <input type="checkbox"/> Entrepôt | <input checked="" type="checkbox"/> Equipements d'intérêt collectif et services publics |
| | <input type="checkbox"/> Commerce de gros |

* Les autres destinations et sous-destinations non présentées sur le travail de changement de destination en zone agricole et naturelle ne sont pas envisagées par les élus sur le territoire. Aussi un lexique annexé permet de comprendre en détails ce qui est compris dans les destinations et sous-destinations présentées.

Photographie du bâtiment



Identification du bâtiment

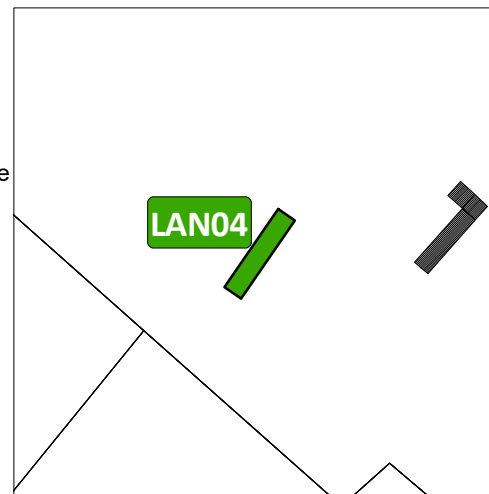

Vue aérienne du site



Nom du lieu-dit & les enjeux de proximité

Le Tilleul en Ouche

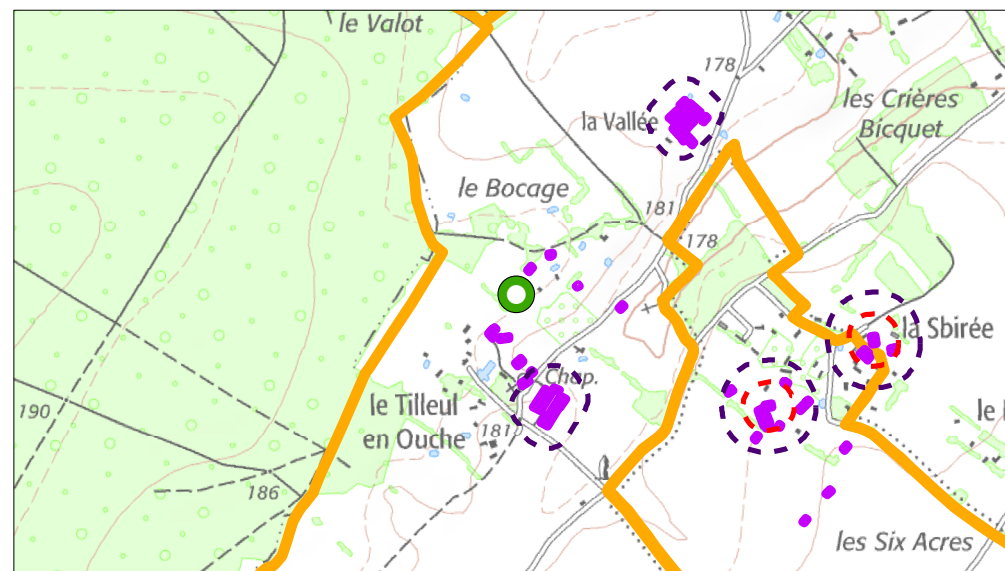

- | | |
|---|---|
|  Bâtiment concerné |  Bâtiments agricoles |
|  Commune déléguée |  Périmètre préconisé |
| |  Périmètre réglementaire |

Destinations ou sous-destinations* retenues :

- | | |
|--|---|
| <input checked="" type="checkbox"/> Logement | <input checked="" type="checkbox"/> Bureau |
| <input checked="" type="checkbox"/> Hébergement | <input checked="" type="checkbox"/> Artisanat et commerce de détail |
| <input checked="" type="checkbox"/> Restauration | <input checked="" type="checkbox"/> Activité de service où s'effectue l'accueil d'une clientèle |
| <input type="checkbox"/> Industrie | <input checked="" type="checkbox"/> Hébergement hôtelier et touristique |
| <input type="checkbox"/> Entrepôt | <input checked="" type="checkbox"/> Equipements d'intérêt collectif et services publics |
| | <input type="checkbox"/> Commerce de gros |

* Les autres destinations et sous-destinations non présentées sur le travail de changement de destination en zone agricole et naturelle ne sont pas envisagées par les élus sur le territoire. Aussi un lexique annexé permet de comprendre en détails ce qui est compris dans les destinations et sous-destinations présentées.

Photographie du bâtiment



Identification du bâtiment

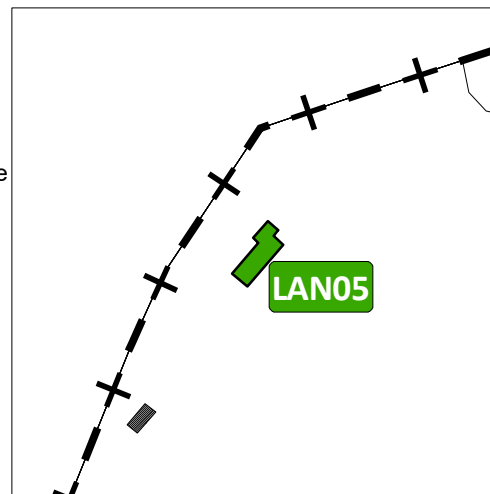

Vue aérienne du site



Nom du lieu-dit & les enjeux de proximité

Le Hézard

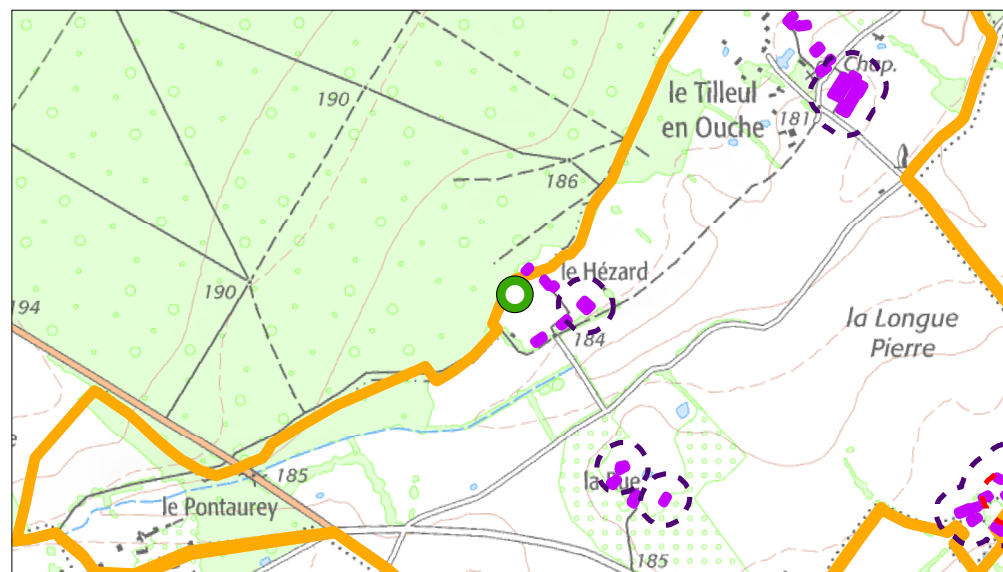

- | | |
|-------------------|-------------------------|
| Bâtiment concerné | Bâtiments agricoles |
| Commune déléguée | Périmètre préconisé |
| | Périmètre réglementaire |

Destinations ou sous-destinations* retenues :

- | | |
|--|---|
| <input checked="" type="checkbox"/> Logement | <input checked="" type="checkbox"/> Bureau |
| <input checked="" type="checkbox"/> Hébergement | <input checked="" type="checkbox"/> Artisanat et commerce de détail |
| <input checked="" type="checkbox"/> Restauration | <input checked="" type="checkbox"/> Activité de service où s'effectue l'accueil d'une clientèle |
| <input type="checkbox"/> Industrie | <input checked="" type="checkbox"/> Hébergement hôtelier et touristique |
| <input type="checkbox"/> Entrepôt | <input checked="" type="checkbox"/> Equipements d'intérêt collectif et services publics |
| | <input type="checkbox"/> Commerce de gros |

* Les autres destinations et sous-destinations non présentées sur le travail de changement de destination en zone agricole et naturelle ne sont pas envisagées par les élus sur le territoire. Aussi un lexique annexé permet de comprendre en détails ce qui est compris dans les destinations et sous-destinations présentées.

Photographie du bâtiment



Identification du bâtiment

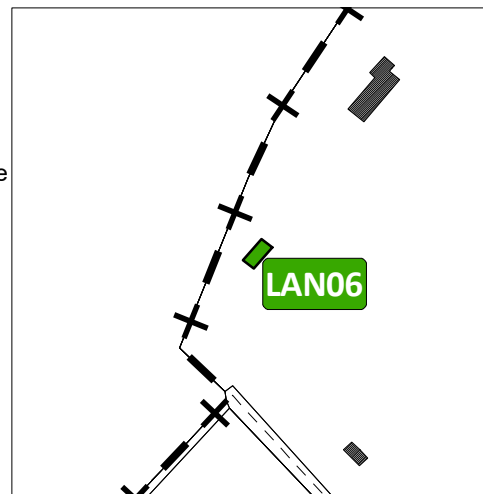

Vue aérienne du site



Nom du lieu-dit & les enjeux de proximité

Le Hézard



- | | |
|---|---|
|  Bâtiment concerné |  Bâtiments agricoles |
|  Commune déléguée |  Périmètre préconisé |
| |  Périmètre réglementaire |

Destinations ou sous-destinations* retenues :

- | | |
|--|---|
| <input checked="" type="checkbox"/> Logement | <input checked="" type="checkbox"/> Bureau |
| <input checked="" type="checkbox"/> Hébergement | <input checked="" type="checkbox"/> Artisanat et commerce de détail |
| <input checked="" type="checkbox"/> Restauration | <input checked="" type="checkbox"/> Activité de service où s'effectue l'accueil d'une clientèle |
| <input type="checkbox"/> Industrie | <input checked="" type="checkbox"/> Hébergement hôtelier et touristique |
| <input type="checkbox"/> Entrepôt | <input checked="" type="checkbox"/> Equipements d'intérêt collectif et services publics |
| | <input type="checkbox"/> Commerce de gros |

* Les autres destinations et sous-destinations non présentées sur le travail de changement de destination en zone agricole et naturelle ne sont pas envisagées par les élus sur le territoire. Aussi un lexique annexé permet de comprendre en détails ce qui est compris dans les destinations et sous-destinations présentées.

Photographie du bâtiment



Identification du bâtiment

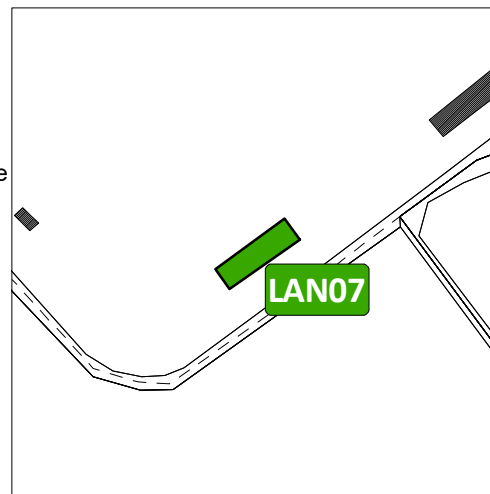

Vue aérienne du site



Nom du lieu-dit & les enjeux de proximité

Le Hézard

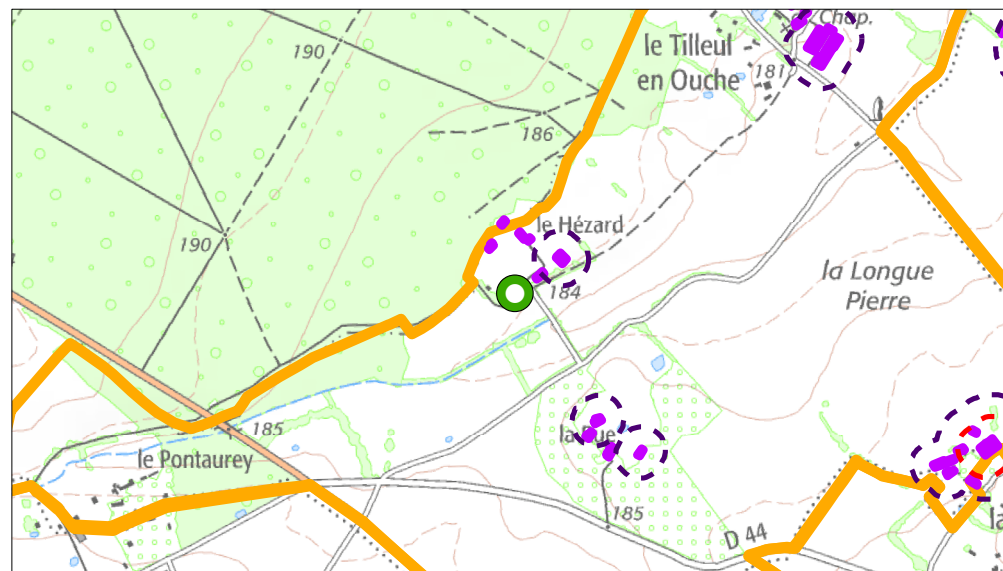

- | | |
|---|---|
|  Bâtiment concerné |  Bâtiments agricoles |
|  Commune déléguée |  Périmètre préconisé |
| |  Périmètre réglementaire |

Destinations ou sous-destinations* retenues :

- | | |
|--|---|
| <input checked="" type="checkbox"/> Logement | <input checked="" type="checkbox"/> Bureau |
| <input checked="" type="checkbox"/> Hébergement | <input checked="" type="checkbox"/> Artisanat et commerce de détail |
| <input checked="" type="checkbox"/> Restauration | <input checked="" type="checkbox"/> Activité de service où s'effectue l'accueil d'une clientèle |
| <input type="checkbox"/> Industrie | <input checked="" type="checkbox"/> Hébergement hôtelier et touristique |
| <input type="checkbox"/> Entrepôt | <input checked="" type="checkbox"/> Equipements d'intérêt collectif et services publics |
| | <input type="checkbox"/> Commerce de gros |

* Les autres destinations et sous-destinations non présentées sur le travail de changement de destination en zone agricole et naturelle ne sont pas envisagées par les élus sur le territoire. Aussi un lexique annexé permet de comprendre en détails ce qui est compris dans les destinations et sous-destinations présentées.

Photographie du bâtiment



Identification du bâtiment

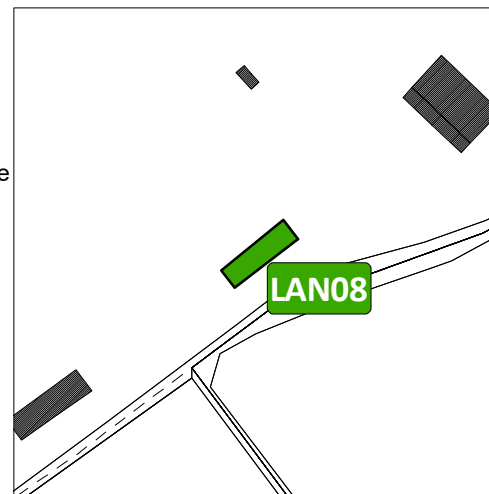

Vue aérienne du site

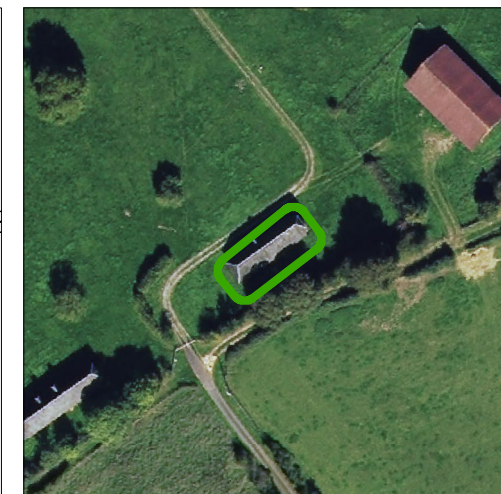

Nom du lieu-dit & les enjeux de proximité

Le Hézard

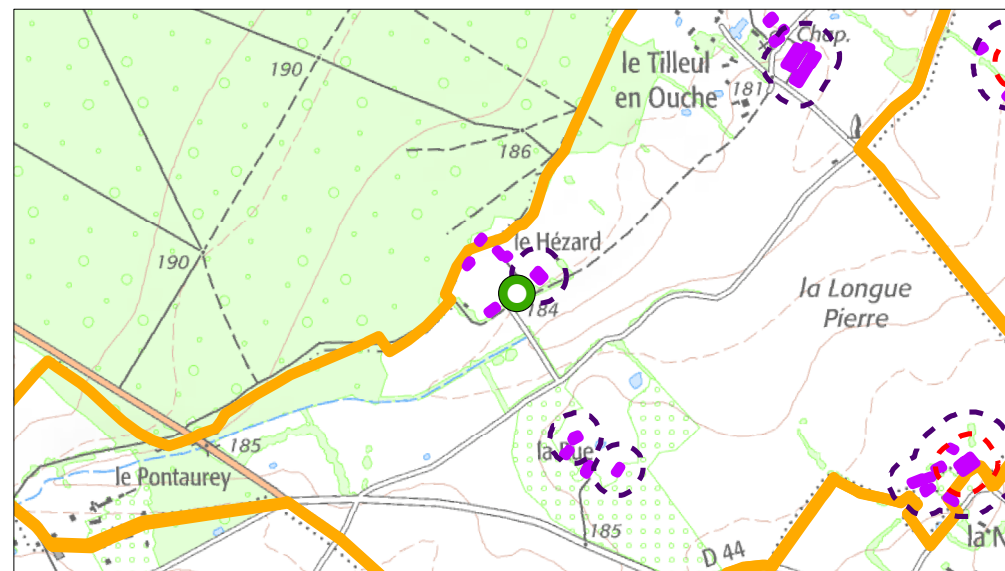

- | | |
|-------------------|-------------------------|
| Bâtiment concerné | Bâtiments agricoles |
| Commune déléguée | Périmètre préconisé |
| | Périmètre réglementaire |

Destinations ou sous-destinations* retenues :

- | | |
|--|---|
| <input checked="" type="checkbox"/> Logement | <input checked="" type="checkbox"/> Bureau |
| <input checked="" type="checkbox"/> Hébergement | <input checked="" type="checkbox"/> Artisanat et commerce de détail |
| <input checked="" type="checkbox"/> Restauration | <input checked="" type="checkbox"/> Activité de service où s'effectue l'accueil d'une clientèle |
| <input type="checkbox"/> Industrie | <input checked="" type="checkbox"/> Hébergement hôtelier et touristique |
| <input type="checkbox"/> Entrepôt | <input checked="" type="checkbox"/> Equipements d'intérêt collectif et services publics |
| | <input type="checkbox"/> Commerce de gros |

* Les autres destinations et sous-destinations non présentées sur le travail de changement de destination en zone agricole et naturelle ne sont pas envisagées par les élus sur le territoire. Aussi un lexique annexé permet de comprendre en détails ce qui est compris dans les destinations et sous-destinations présentées.

Photographie du bâtiment



Identification du bâtiment

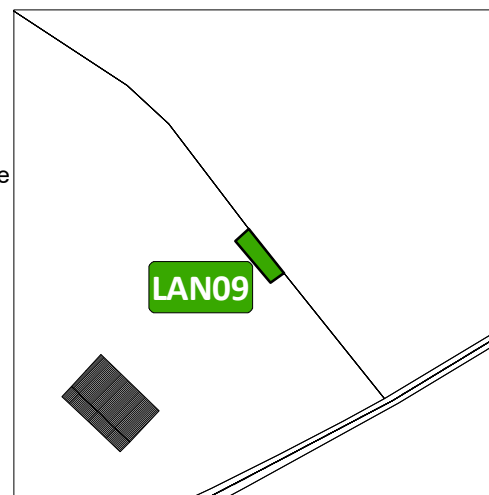

Vue aérienne du site



Nom du lieu-dit & les enjeux de proximité

Le Hézard

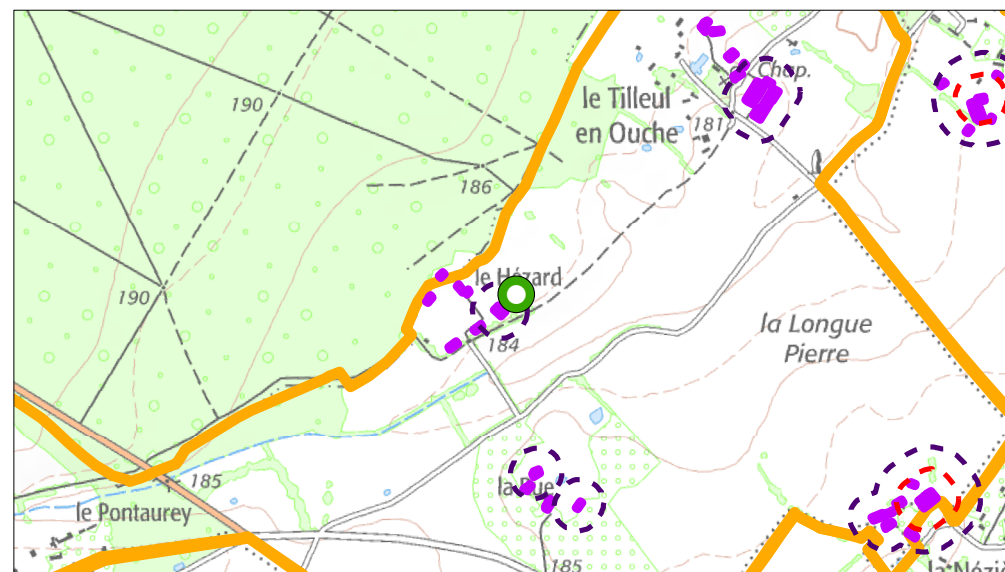

- | | |
|---|---|
|  Bâtiment concerné |  Bâtiments agricoles |
|  Commune déléguée |  Périmètre préconisé |
| |  Périmètre réglementaire |

Destinations ou sous-destinations* retenues :

- | | |
|--|---|
| <input checked="" type="checkbox"/> Logement | <input checked="" type="checkbox"/> Bureau |
| <input checked="" type="checkbox"/> Hébergement | <input checked="" type="checkbox"/> Artisanat et commerce de détail |
| <input checked="" type="checkbox"/> Restauration | <input checked="" type="checkbox"/> Activité de service où s'effectue l'accueil d'une clientèle |
| <input type="checkbox"/> Industrie | <input checked="" type="checkbox"/> Hébergement hôtelier et touristique |
| <input type="checkbox"/> Entrepôt | <input checked="" type="checkbox"/> Equipements d'intérêt collectif et services publics |
| | <input type="checkbox"/> Commerce de gros |

* Les autres destinations et sous-destinations non présentées sur le travail de changement de destination en zone agricole et naturelle ne sont pas envisagées par les élus sur le territoire. Aussi un lexique annexé permet de comprendre en détails ce qui est compris dans les destinations et sous-destinations présentées.

Photographie du bâtiment



Identification du bâtiment

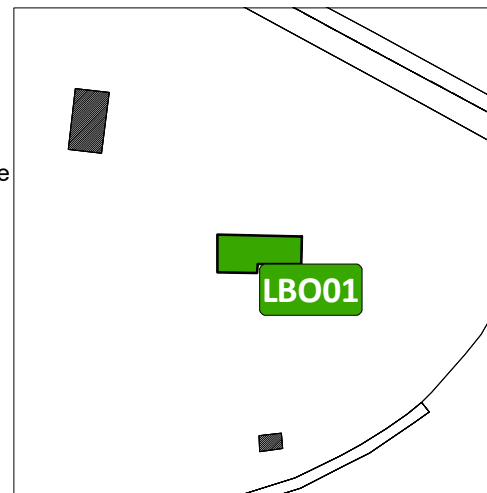

Vue aérienne du site



Nom du lieu-dit & les enjeux de proximité

La Maladrerie

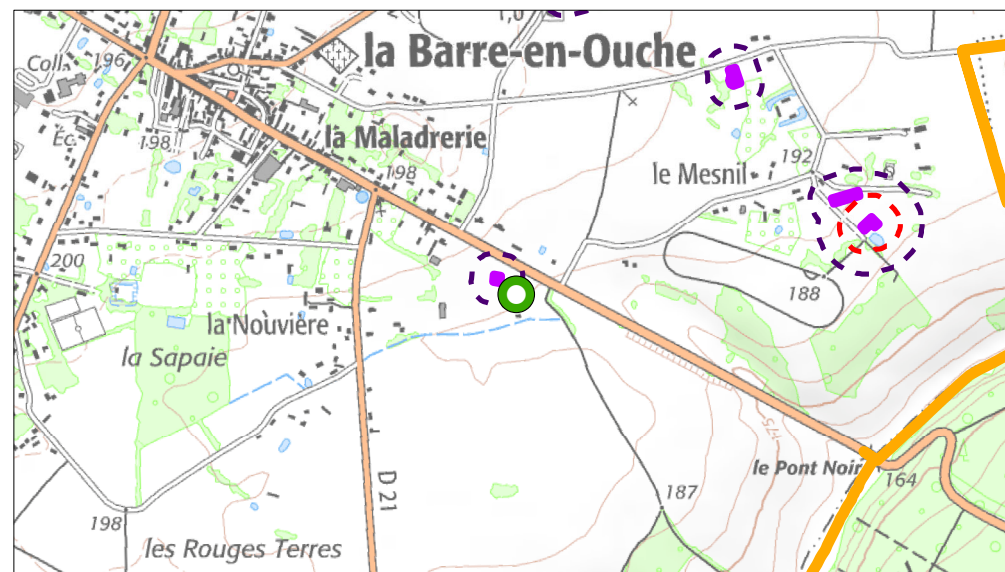

- | | |
|---|---|
|  Bâtiment concerné |  Bâtiments agricoles |
|  Commune déléguée |  Périmètre préconisé |
| |  Périmètre réglementaire |

Destinations ou sous-destinations* retenues :

- | | |
|--|---|
| <input checked="" type="checkbox"/> Logement | <input checked="" type="checkbox"/> Bureau |
| <input checked="" type="checkbox"/> Hébergement | <input checked="" type="checkbox"/> Artisanat et commerce de détail |
| <input checked="" type="checkbox"/> Restauration | <input checked="" type="checkbox"/> Activité de service où s'effectue l'accueil d'une clientèle |
| <input type="checkbox"/> Industrie | <input checked="" type="checkbox"/> Hébergement hôtelier et touristique |
| <input type="checkbox"/> Entrepôt | <input checked="" type="checkbox"/> Equipements d'intérêt collectif et services publics |
| | <input type="checkbox"/> Commerce de gros |

* Les autres destinations et sous-destinations non présentées sur le travail de changement de destination en zone agricole et naturelle ne sont pas envisagées par les élus sur le territoire. Aussi un lexique annexé permet de comprendre en détails ce qui est compris dans les destinations et sous-destinations présentées.

Photographie du bâtiment



Identification du bâtiment

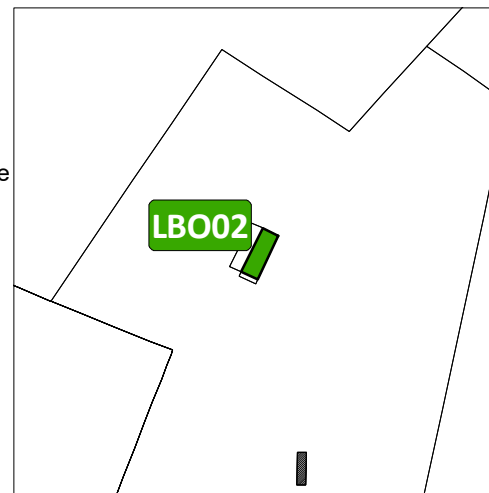

Vue aérienne du site



Nom du lieu-dit & les enjeux de proximité
Le Bois Zeray

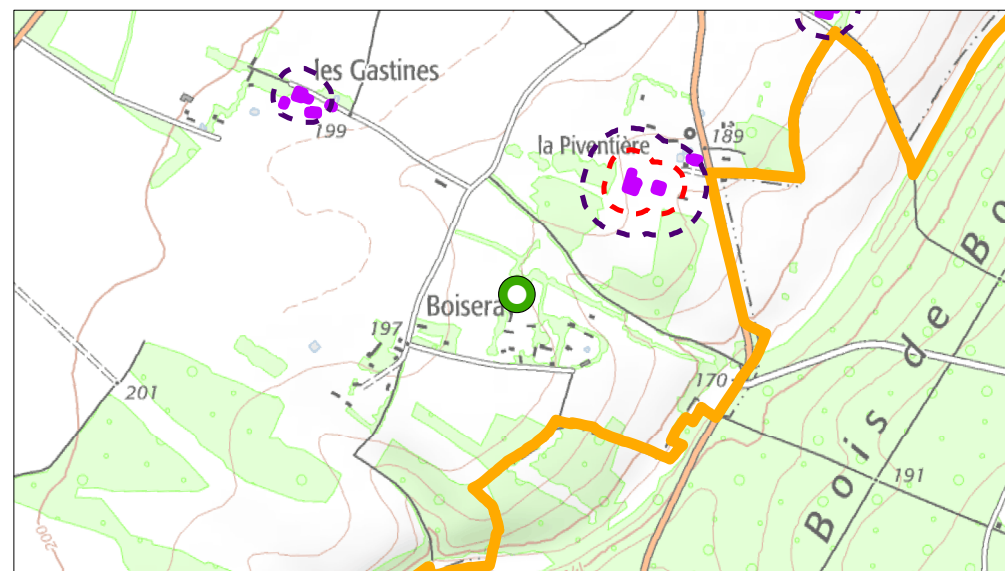

- | | |
|---|---|
|  Bâtiment concerné |  Bâtiments agricoles |
|  Commune déléguée |  Périmètre préconisé |
| |  Périmètre réglementaire |

Destinations ou sous-destinations* retenues :

- | | |
|--|---|
| <input checked="" type="checkbox"/> Logement | <input checked="" type="checkbox"/> Bureau |
| <input checked="" type="checkbox"/> Hébergement | <input checked="" type="checkbox"/> Artisanat et commerce de détail |
| <input checked="" type="checkbox"/> Restauration | <input checked="" type="checkbox"/> Activité de service où s'effectue l'accueil d'une clientèle |
| <input type="checkbox"/> Industrie | <input checked="" type="checkbox"/> Hébergement hôtelier et touristique |
| <input type="checkbox"/> Entrepôt | <input checked="" type="checkbox"/> Equipements d'intérêt collectif et services publics |
| | <input type="checkbox"/> Commerce de gros |

* Les autres destinations et sous-destinations non présentées sur le travail de changement de destination en zone agricole et naturelle ne sont pas envisagées par les élus sur le territoire. Aussi un lexique annexé permet de comprendre en détails ce qui est compris dans les destinations et sous-destinations présentées.

Photographie du bâtiment



Identification du bâtiment

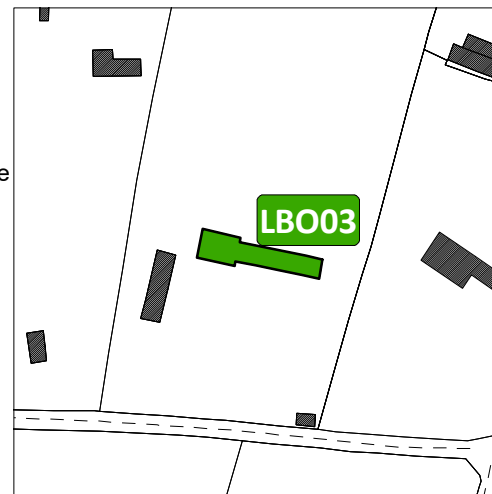

Vue aérienne du site



Nom du lieu-dit & les enjeux de proximité

Boiseray

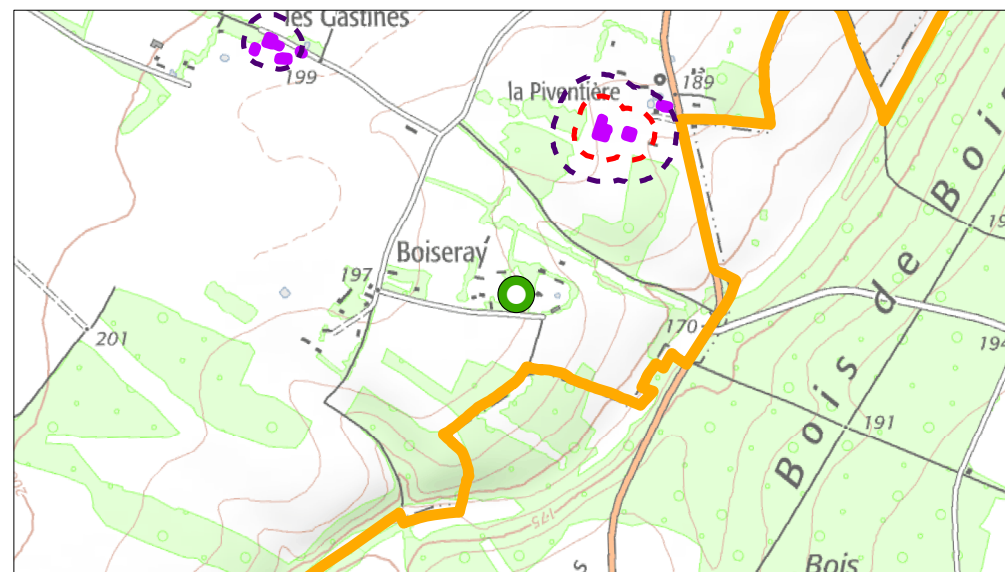

- | | |
|---|---|
|  Bâtiment concerné |  Bâtiments agricoles |
|  Commune déléguée |  Périmètre préconisé |
| |  Périmètre réglementaire |

Destinations ou sous-destinations* retenues :

- | | |
|--|---|
| <input checked="" type="checkbox"/> Logement | <input checked="" type="checkbox"/> Bureau |
| <input checked="" type="checkbox"/> Hébergement | <input checked="" type="checkbox"/> Artisanat et commerce de détail |
| <input checked="" type="checkbox"/> Restauration | <input checked="" type="checkbox"/> Activité de service où s'effectue l'accueil d'une clientèle |
| <input type="checkbox"/> Industrie | <input checked="" type="checkbox"/> Hébergement hôtelier et touristique |
| <input type="checkbox"/> Entrepôt | <input checked="" type="checkbox"/> Equipements d'intérêt collectif et services publics |
| | <input type="checkbox"/> Commerce de gros |

* Les autres destinations et sous-destinations non présentées sur le travail de changement de destination en zone agricole et naturelle ne sont pas envisagées par les élus sur le territoire. Aussi un lexique annexé permet de comprendre en détails ce qui est compris dans les destinations et sous-destinations présentées.

Photographie du bâtiment



Identification du bâtiment

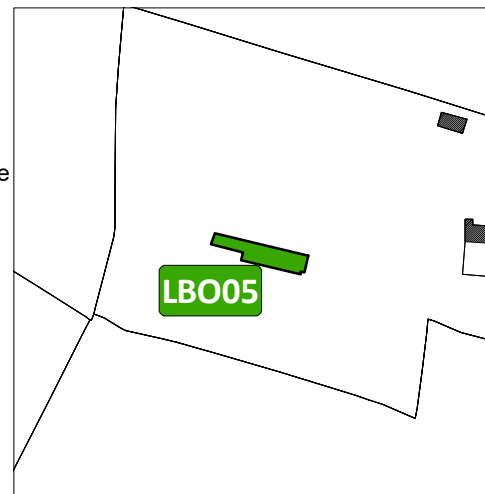



Vue aérienne du site



Nom du lieu-dit & les enjeux de proximité

La Noé



-  Bâtiment concerné
-  Commune déléguée
-  Périmètre préconisé

Destinations ou sous-destinations* retenues :

- | | |
|--|---|
| <input checked="" type="checkbox"/> Logement | <input checked="" type="checkbox"/> Bureau |
| <input checked="" type="checkbox"/> Hébergement | <input checked="" type="checkbox"/> Artisanat et commerce de détail |
| <input checked="" type="checkbox"/> Restauration | <input checked="" type="checkbox"/> Activité de service où s'effectue l'accueil d'une clientèle |
| <input type="checkbox"/> Industrie | <input checked="" type="checkbox"/> Hébergement hôtelier et touristique |
| <input type="checkbox"/> Entrepôt | <input checked="" type="checkbox"/> Equipements d'intérêt collectif et services publics |
| | <input type="checkbox"/> Commerce de gros |

* Les autres destinations et sous-destinations non présentées sur le travail de changement de destination en zone agricole et naturelle ne sont pas envisagées par les élus sur le territoire. Aussi un lexique annexé permet de comprendre en détails ce qui est compris dans les destinations et sous-destinations présentées.

Photographie du bâtiment



Identification du bâtiment

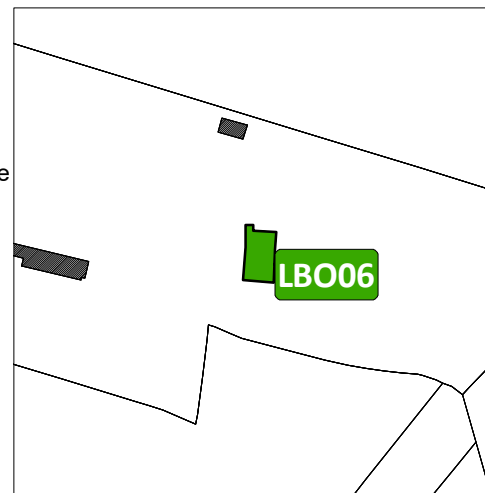



Vue aérienne du site



Nom du lieu-dit & les enjeux de proximité

La Noé



-  Bâtiment concerné
-  Commune déléguée
-  Périmètre préconisé

Destinations ou sous-destinations* retenues :

- | | |
|--|---|
| <input checked="" type="checkbox"/> Logement | <input checked="" type="checkbox"/> Bureau |
| <input checked="" type="checkbox"/> Hébergement | <input checked="" type="checkbox"/> Artisanat et commerce de détail |
| <input checked="" type="checkbox"/> Restauration | <input checked="" type="checkbox"/> Activité de service où s'effectue l'accueil d'une clientèle |
| <input type="checkbox"/> Industrie | <input checked="" type="checkbox"/> Hébergement hôtelier et touristique |
| <input type="checkbox"/> Entrepôt | <input checked="" type="checkbox"/> Equipements d'intérêt collectif et services publics |
| | <input type="checkbox"/> Commerce de gros |

* Les autres destinations et sous-destinations non présentées sur le travail de changement de destination en zone agricole et naturelle ne sont pas envisagées par les élus sur le territoire. Aussi un lexique annexé permet de comprendre en détails ce qui est compris dans les destinations et sous-destinations présentées.

Photographie du bâtiment



Identification du bâtiment

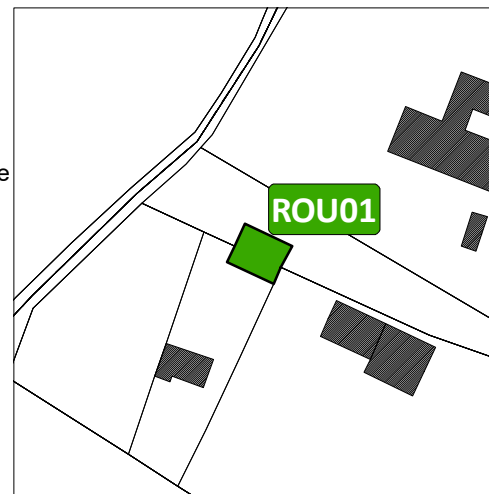

Vue aérienne du site



Nom du lieu-dit & les enjeux de proximité

Les Chères Terres

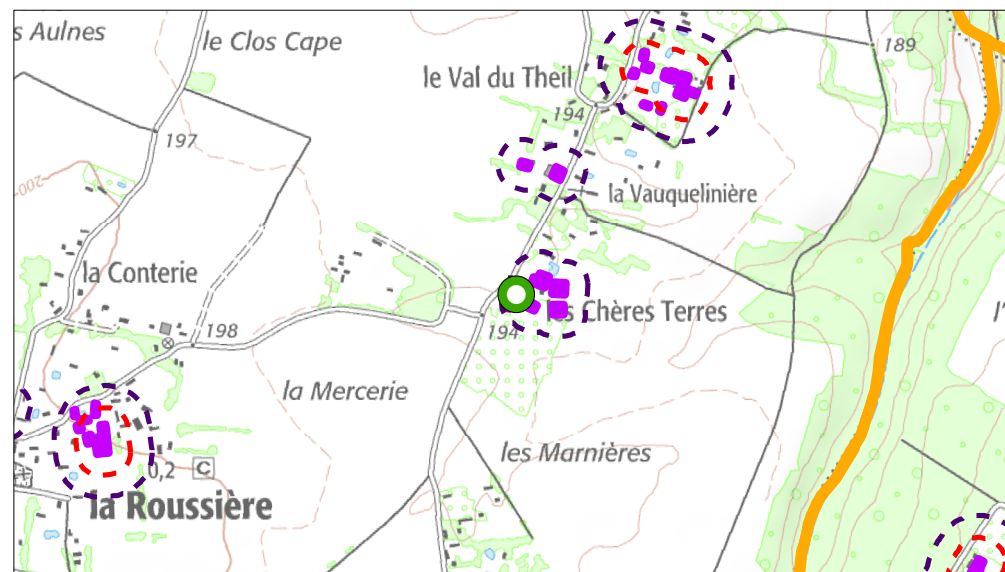

- | | |
|---|---|
|  Bâtiment concerné |  Bâtiments agricoles |
|  Commune déléguée |  Périmètre préconisé |
| |  Périmètre réglementaire |

Destinations ou sous-destinations* retenues :

- | | |
|---|---|
| <input type="checkbox"/> Logement | <input checked="" type="checkbox"/> Bureau |
| <input type="checkbox"/> Hébergement | <input checked="" type="checkbox"/> Artisanat et commerce de détail |
| <input type="checkbox"/> Restauration | <input checked="" type="checkbox"/> Activité de service où s'effectue l'accueil d'une clientèle |
| <input checked="" type="checkbox"/> Industrie | <input type="checkbox"/> Hébergement hôtelier et touristique |
| <input checked="" type="checkbox"/> Entrepôt | <input checked="" type="checkbox"/> Equipements d'intérêt collectif et services publics |
| | <input checked="" type="checkbox"/> Commerce de gros |

* Les autres destinations et sous-destinations non présentées sur le travail de changement de destination en zone agricole et naturelle ne sont pas envisagées par les élus sur le territoire. Aussi un lexique annexé permet de comprendre en détails ce qui est compris dans les destinations et sous-destinations présentées.

Photographie du bâtiment



Identification du bâtiment

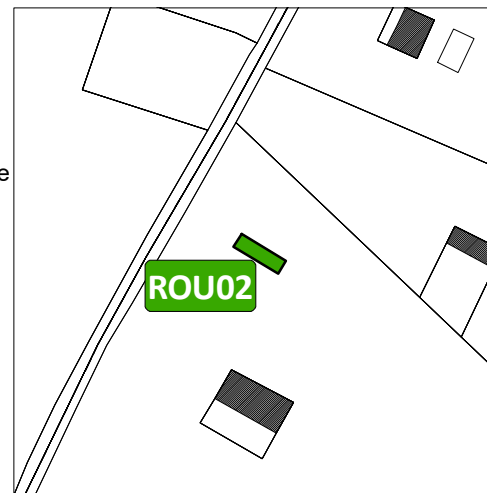

Vue aérienne du site



Nom du lieu-dit & les enjeux de proximité

Les Chères Terres

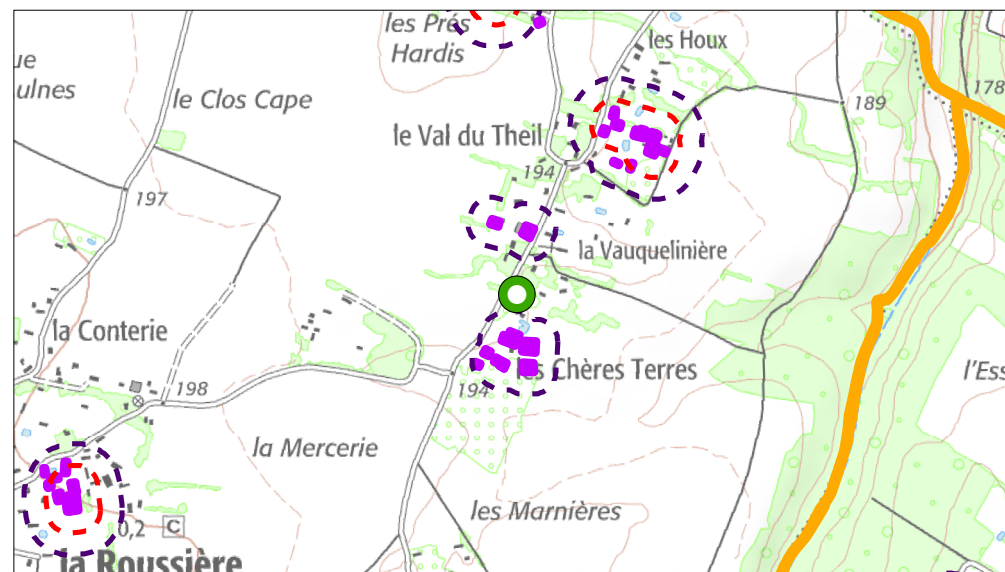

- | | |
|-------------------|-------------------------|
| Bâtiment concerné | Bâtiments agricoles |
| Commune déléguée | Périmètre préconisé |
| | Périmètre réglementaire |

Destinations ou sous-destinations* retenues :

- | | |
|--|---|
| <input checked="" type="checkbox"/> Logement | <input checked="" type="checkbox"/> Bureau |
| <input checked="" type="checkbox"/> Hébergement | <input checked="" type="checkbox"/> Artisanat et commerce de détail |
| <input checked="" type="checkbox"/> Restauration | <input checked="" type="checkbox"/> Activité de service où s'effectue l'accueil d'une clientèle |
| <input type="checkbox"/> Industrie | <input checked="" type="checkbox"/> Hébergement hôtelier et touristique |
| <input type="checkbox"/> Entrepôt | <input checked="" type="checkbox"/> Equipements d'intérêt collectif et services publics |
| | <input type="checkbox"/> Commerce de gros |

* Les autres destinations et sous-destinations non présentées sur le travail de changement de destination en zone agricole et naturelle ne sont pas envisagées par les élus sur le territoire. Aussi un lexique annexé permet de comprendre en détails ce qui est compris dans les destinations et sous-destinations présentées.

Photographie du bâtiment



Identification du bâtiment

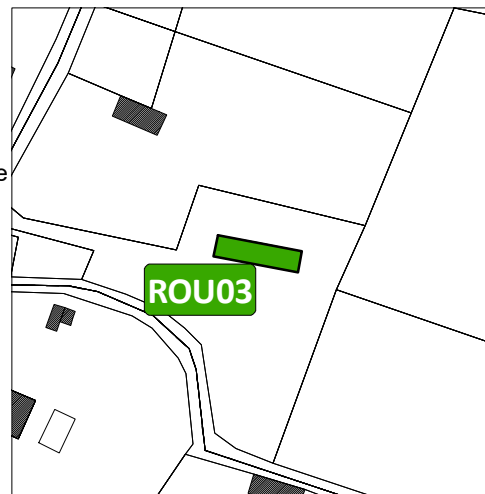

Vue aérienne du site



Nom du lieu-dit & les enjeux de proximité

Les Chères Terres

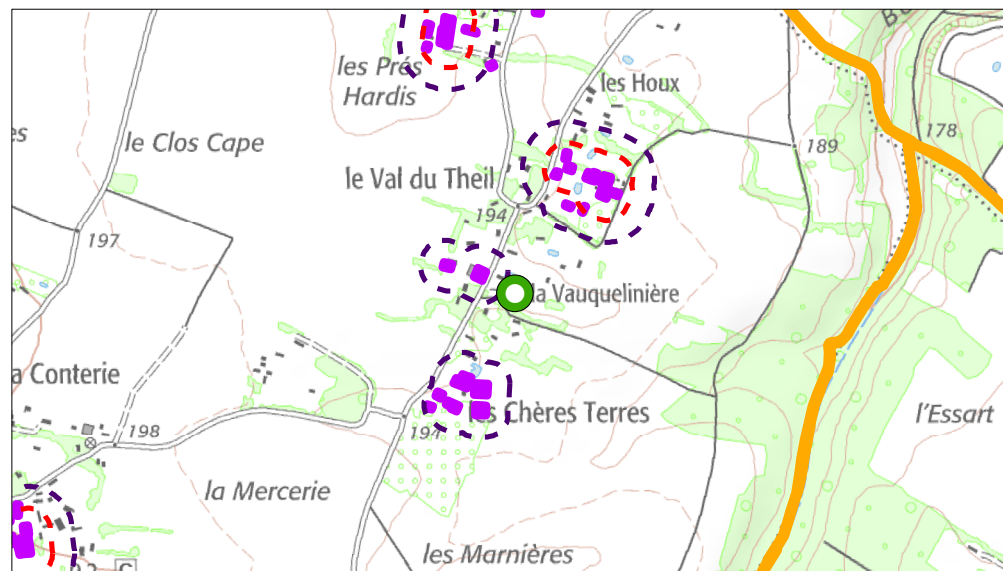

- | | |
|-------------------|-------------------------|
| Bâtiment concerné | Bâtiments agricoles |
| Commune déléguée | Périmètre préconisé |
| | Périmètre réglementaire |

Destinations ou sous-destinations* retenues :

- | | |
|--|---|
| <input checked="" type="checkbox"/> Logement | <input checked="" type="checkbox"/> Bureau |
| <input checked="" type="checkbox"/> Hébergement | <input checked="" type="checkbox"/> Artisanat et commerce de détail |
| <input checked="" type="checkbox"/> Restauration | <input checked="" type="checkbox"/> Activité de service où s'effectue l'accueil d'une clientèle |
| <input type="checkbox"/> Industrie | <input checked="" type="checkbox"/> Hébergement hôtelier et touristique |
| <input type="checkbox"/> Entrepôt | <input checked="" type="checkbox"/> Equipements d'intérêt collectif et services publics |
| | <input type="checkbox"/> Commerce de gros |

* Les autres destinations et sous-destinations non présentées sur le travail de changement de destination en zone agricole et naturelle ne sont pas envisagées par les élus sur le territoire. Aussi un lexique annexé permet de comprendre en détails ce qui est compris dans les destinations et sous-destinations présentées.

Photographie du bâtiment



Identification du bâtiment

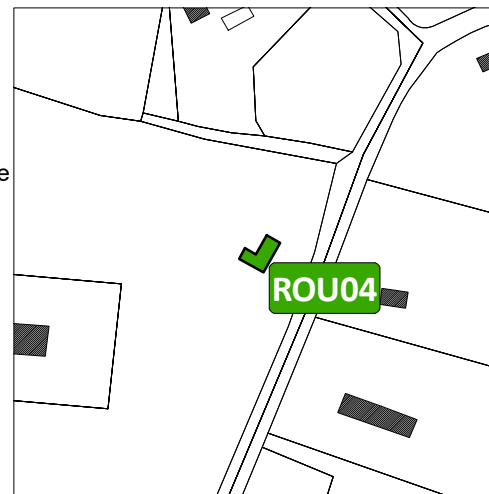

Vue aérienne du site



Nom du lieu-dit & les enjeux de proximité

Les Chères Terres

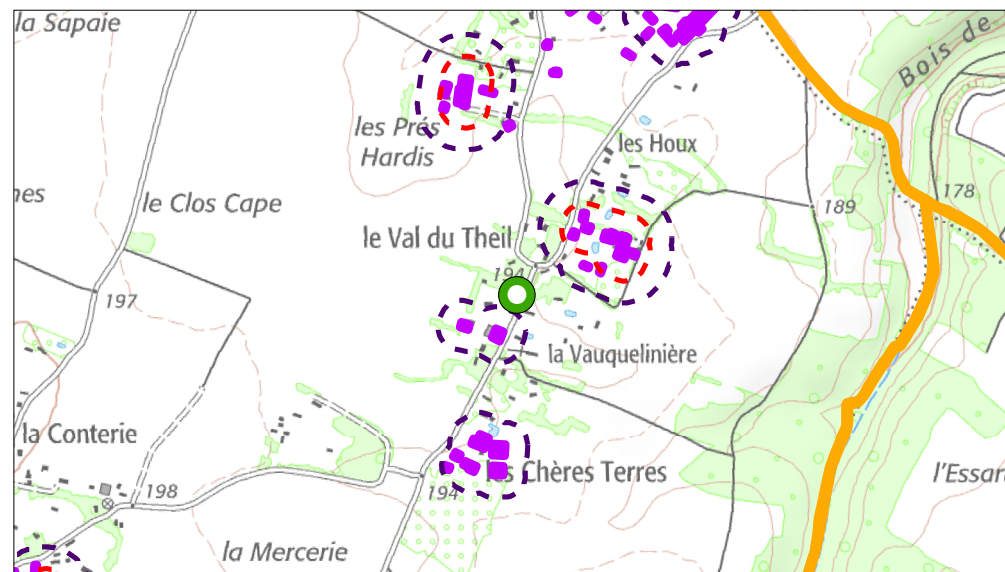

- | | |
|-------------------|-------------------------|
| Bâtiment concerné | Bâtiments agricoles |
| Commune déléguée | Périmètre préconisé |
| | Périmètre réglementaire |

Destinations ou sous-destinations* retenues :

- | | |
|--|---|
| <input checked="" type="checkbox"/> Logement | <input checked="" type="checkbox"/> Bureau |
| <input checked="" type="checkbox"/> Hébergement | <input checked="" type="checkbox"/> Artisanat et commerce de détail |
| <input checked="" type="checkbox"/> Restauration | <input checked="" type="checkbox"/> Activité de service où s'effectue l'accueil d'une clientèle |
| <input type="checkbox"/> Industrie | <input checked="" type="checkbox"/> Hébergement hôtelier et touristique |
| <input type="checkbox"/> Entrepôt | <input checked="" type="checkbox"/> Equipements d'intérêt collectif et services publics |
| | <input type="checkbox"/> Commerce de gros |

* Les autres destinations et sous-destinations non présentées sur le travail de changement de destination en zone agricole et naturelle ne sont pas envisagées par les élus sur le territoire. Aussi un lexique annexé permet de comprendre en détails ce qui est compris dans les destinations et sous-destinations présentées.

Photographie du bâtiment



Identification du bâtiment

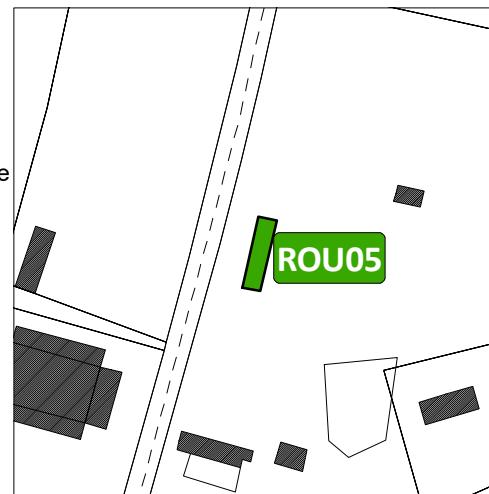

Vue aérienne du site

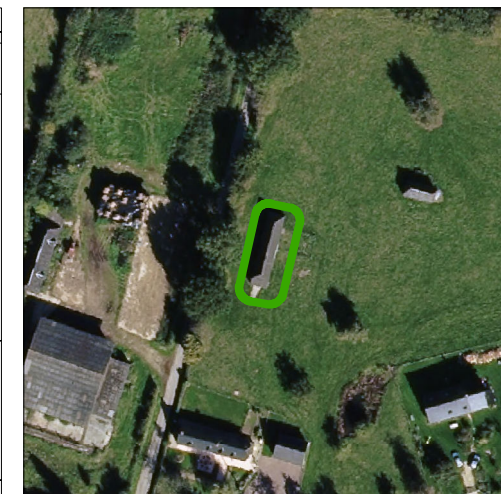

Nom du lieu-dit & les enjeux de proximité

Le Bourg

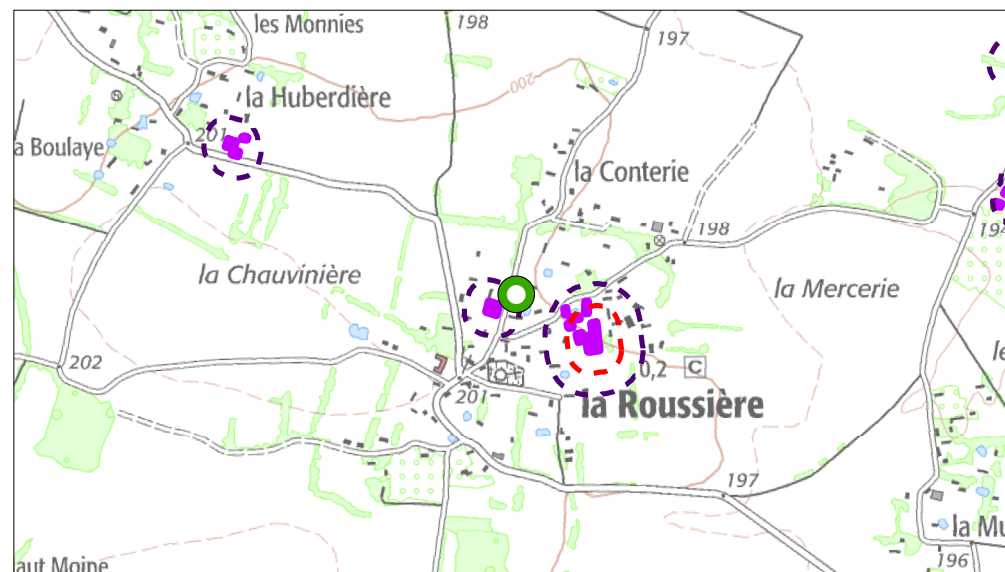

- | | |
|-------------------|-------------------------|
| Bâtiment concerné | Bâtiments agricoles |
| Commune déléguée | Périmètre préconisé |
| | Périmètre réglementaire |

Destinations ou sous-destinations* retenues :

- | | |
|--|---|
| <input checked="" type="checkbox"/> Logement | <input checked="" type="checkbox"/> Bureau |
| <input checked="" type="checkbox"/> Hébergement | <input checked="" type="checkbox"/> Artisanat et commerce de détail |
| <input checked="" type="checkbox"/> Restauration | <input checked="" type="checkbox"/> Activité de service où s'effectue l'accueil d'une clientèle |
| <input type="checkbox"/> Industrie | <input checked="" type="checkbox"/> Hébergement hôtelier et touristique |
| <input type="checkbox"/> Entrepôt | <input checked="" type="checkbox"/> Equipements d'intérêt collectif et services publics |
| | <input type="checkbox"/> Commerce de gros |

* Les autres destinations et sous-destinations non présentées sur le travail de changement de destination en zone agricole et naturelle ne sont pas envisagées par les élus sur le territoire. Aussi un lexique annexé permet de comprendre en détails ce qui est compris dans les destinations et sous-destinations présentées.

Photographie du bâtiment



Identification du bâtiment

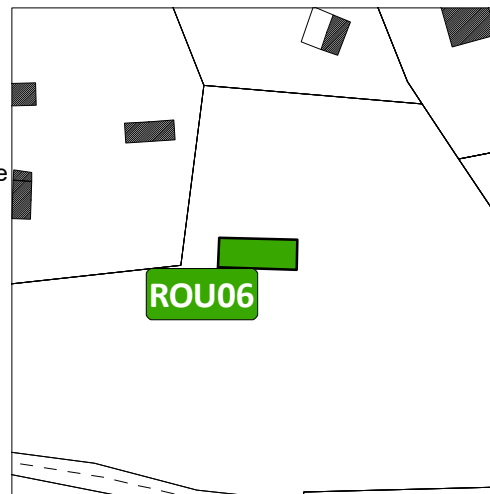

Vue aérienne du site

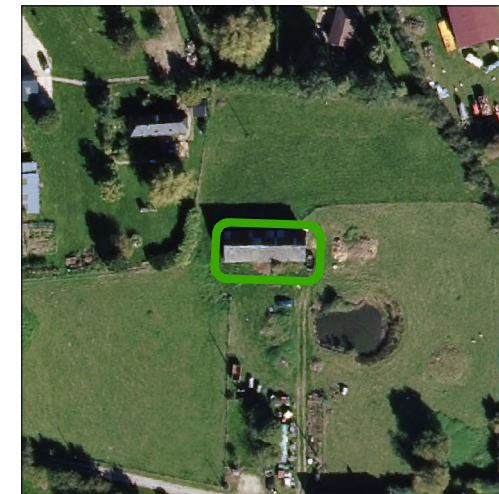

Nom du lieu-dit & les enjeux de proximité

Le Bourg

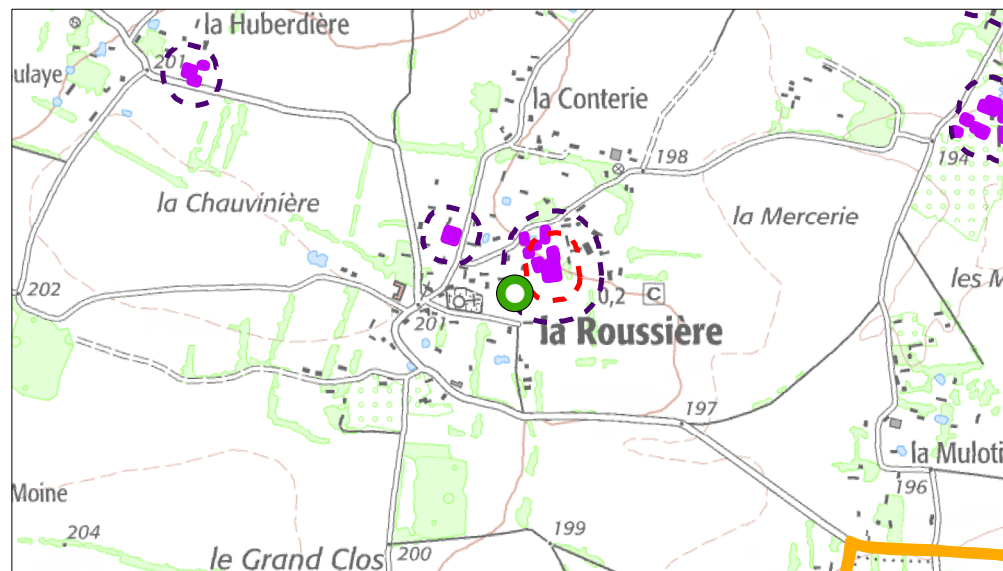

- | | |
|-------------------|-------------------------|
| Bâtiment concerné | Bâtiments agricoles |
| Commune déléguée | Périmètre préconisé |
| | Périmètre réglementaire |

Destinations ou sous-destinations* retenues :

- | | |
|--|---|
| <input checked="" type="checkbox"/> Logement | <input checked="" type="checkbox"/> Bureau |
| <input checked="" type="checkbox"/> Hébergement | <input checked="" type="checkbox"/> Artisanat et commerce de détail |
| <input checked="" type="checkbox"/> Restauration | <input checked="" type="checkbox"/> Activité de service où s'effectue l'accueil d'une clientèle |
| <input type="checkbox"/> Industrie | <input checked="" type="checkbox"/> Hébergement hôtelier et touristique |
| <input type="checkbox"/> Entrepôt | <input checked="" type="checkbox"/> Equipements d'intérêt collectif et services publics |
| | <input type="checkbox"/> Commerce de gros |

* Les autres destinations et sous-destinations non présentées sur le travail de changement de destination en zone agricole et naturelle ne sont pas envisagées par les élus sur le territoire. Aussi un lexique annexé permet de comprendre en détails ce qui est compris dans les destinations et sous-destinations présentées.

Photographie du bâtiment



Identification du bâtiment

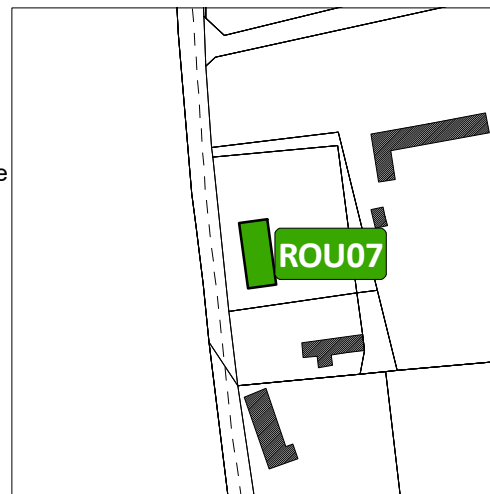

Vue aérienne du site



Nom du lieu-dit & les enjeux de proximité

La Mulotière

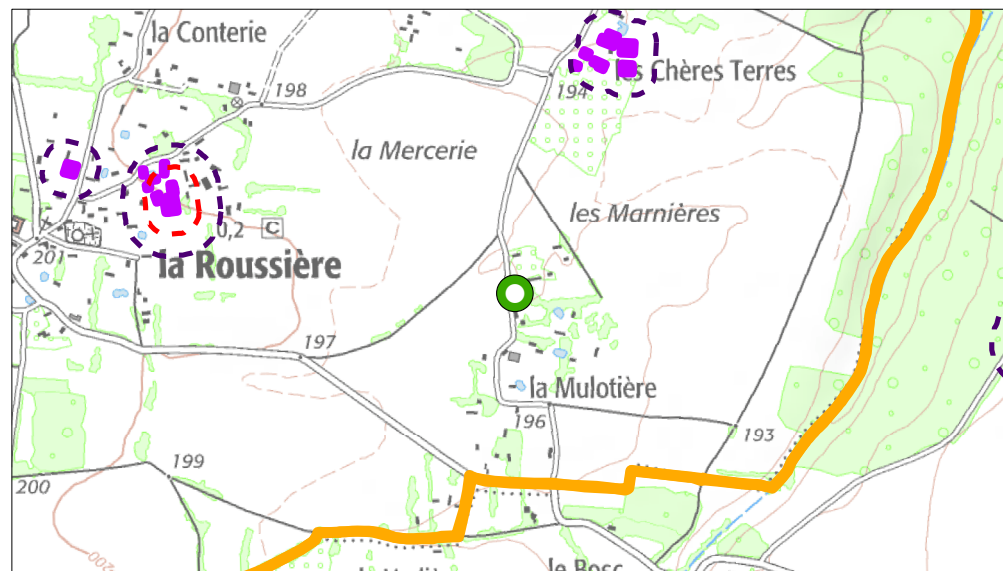

- | | |
|-------------------|-------------------------|
| Bâtiment concerné | Bâtiments agricoles |
| Commune déléguée | Périmètre préconisé |
| | Périmètre réglementaire |

Destinations ou sous-destinations* retenues :

- | | |
|--|---|
| <input checked="" type="checkbox"/> Logement | <input checked="" type="checkbox"/> Bureau |
| <input checked="" type="checkbox"/> Hébergement | <input checked="" type="checkbox"/> Artisanat et commerce de détail |
| <input checked="" type="checkbox"/> Restauration | <input checked="" type="checkbox"/> Activité de service où s'effectue l'accueil d'une clientèle |
| <input type="checkbox"/> Industrie | <input checked="" type="checkbox"/> Hébergement hôtelier et touristique |
| <input type="checkbox"/> Entrepôt | <input checked="" type="checkbox"/> Equipements d'intérêt collectif et services publics |
| | <input type="checkbox"/> Commerce de gros |

* Les autres destinations et sous-destinations non présentées sur le travail de changement de destination en zone agricole et naturelle ne sont pas envisagées par les élus sur le territoire. Aussi un lexique annexé permet de comprendre en détails ce qui est compris dans les destinations et sous-destinations présentées.

Photographie du bâtiment



Identification du bâtiment

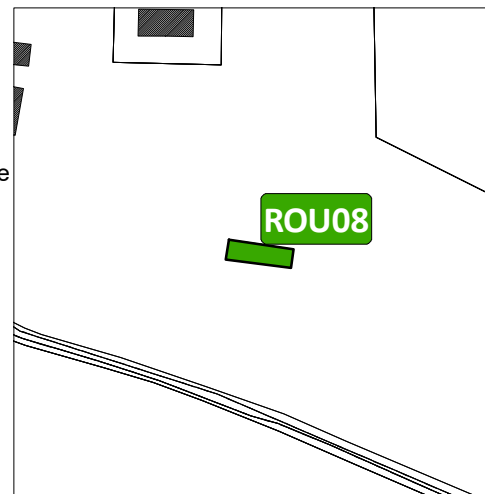

Vue aérienne du site

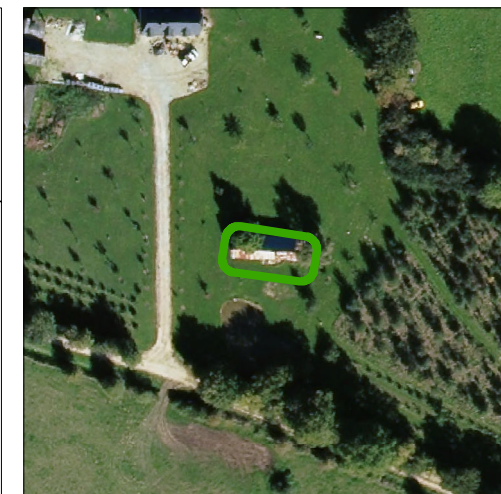

Nom du lieu-dit & les enjeux de proximité

Le Souchet

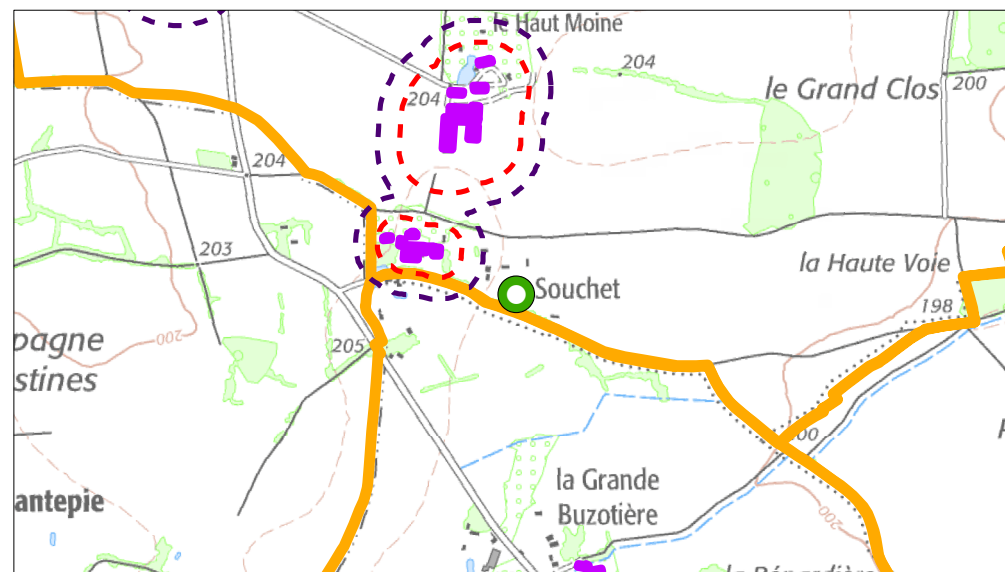

- | | |
|-------------------|-------------------------|
| Bâtiment concerné | Bâtiments agricoles |
| Commune déléguée | Périmètre préconisé |
| | Périmètre réglementaire |

Destinations ou sous-destinations* retenues :

- | | |
|--|---|
| <input checked="" type="checkbox"/> Logement | <input checked="" type="checkbox"/> Bureau |
| <input checked="" type="checkbox"/> Hébergement | <input checked="" type="checkbox"/> Artisanat et commerce de détail |
| <input checked="" type="checkbox"/> Restauration | <input checked="" type="checkbox"/> Activité de service où s'effectue l'accueil d'une clientèle |
| <input type="checkbox"/> Industrie | <input checked="" type="checkbox"/> Hébergement hôtelier et touristique |
| <input type="checkbox"/> Entrepôt | <input type="checkbox"/> Equipements d'intérêt collectif et services publics |
| | <input type="checkbox"/> Commerce de gros |

* Les autres destinations et sous-destinations non présentées sur le travail de changement de destination en zone agricole et naturelle ne sont pas envisagées par les élus sur le territoire. Aussi un lexique annexé permet de comprendre en détails ce qui est compris dans les destinations et sous-destinations présentées.

Photographie du bâtiment



Identification du bâtiment

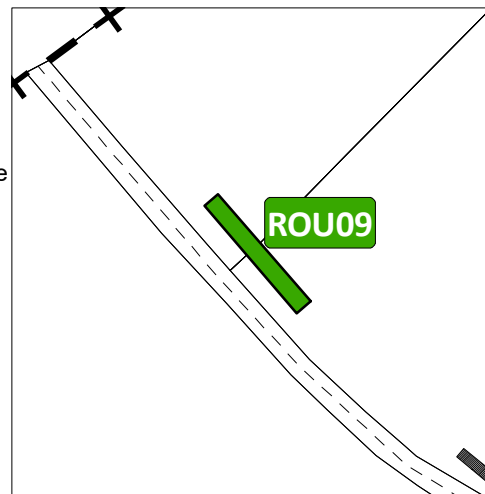

Vue aérienne du site



Nom du lieu-dit & les enjeux de proximité
La Musquère

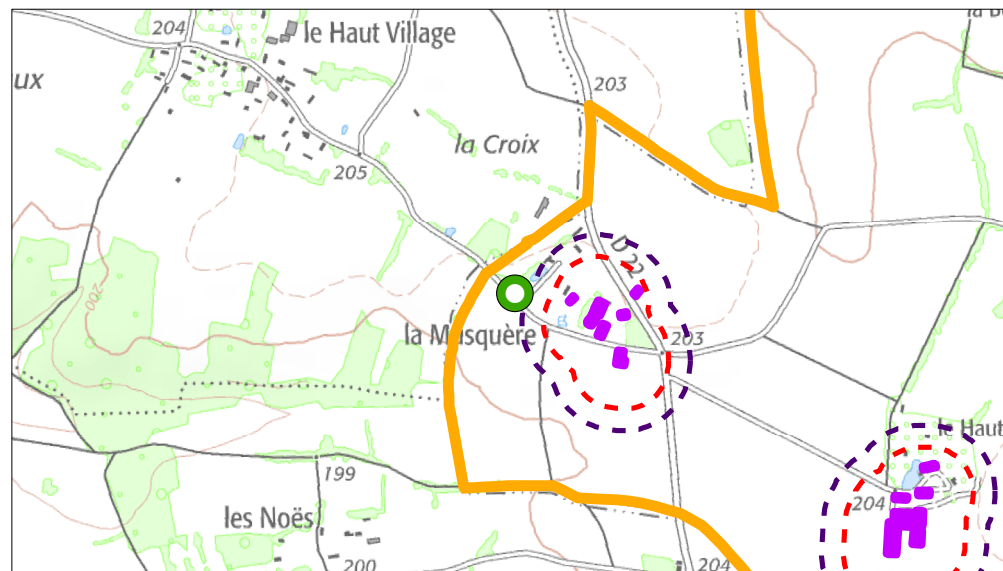

- | | |
|-------------------|-------------------------|
| Bâtiment concerné | Bâtiments agricoles |
| Commune déléguée | Périmètre préconisé |
| | Périmètre réglementaire |

Destinations ou sous-destinations* retenues :

- | | |
|---|---|
| <input checked="" type="checkbox"/> Logement | <input type="checkbox"/> Bureau |
| <input checked="" type="checkbox"/> Hébergement | <input type="checkbox"/> Artisanat et commerce de détail |
| <input type="checkbox"/> Restauration | <input type="checkbox"/> Activité de service où s'effectue l'accueil d'une clientèle |
| <input type="checkbox"/> Industrie | <input type="checkbox"/> Hébergement hôtelier et touristique |
| <input type="checkbox"/> Entrepôt | <input checked="" type="checkbox"/> Equipements d'intérêt collectif et services publics |
| | <input type="checkbox"/> Commerce de gros |

* Les autres destinations et sous-destinations non présentées sur le travail de changement de destination en zone agricole et naturelle ne sont pas envisagées par les élus sur le territoire. Aussi un lexique annexé permet de comprendre en détails ce qui est compris dans les destinations et sous-destinations présentées.

Photographie du bâtiment



Identification du bâtiment

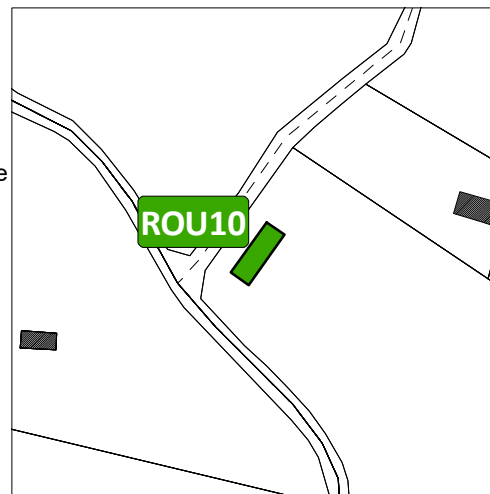

Vue aérienne du site

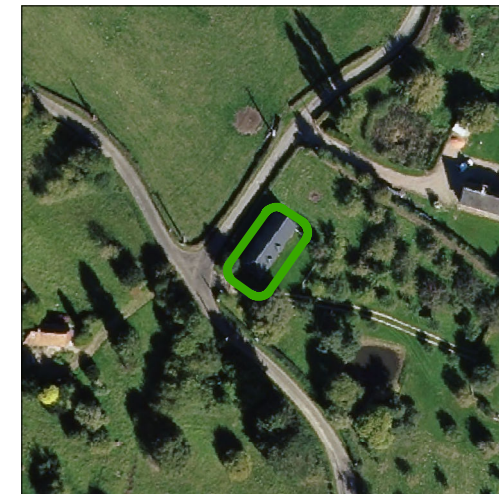

Nom du lieu-dit & les enjeux de proximité

La Huberdière

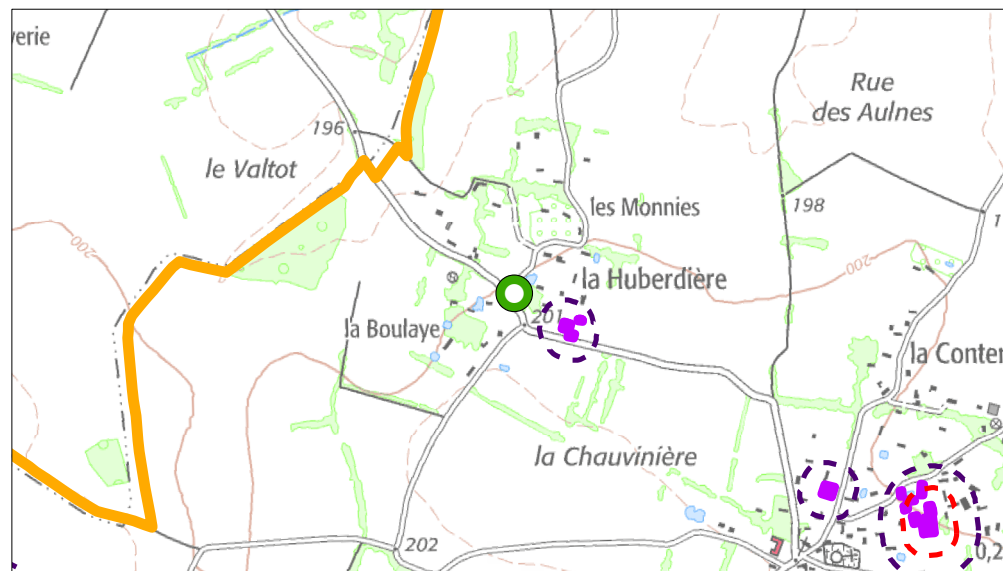

- | | |
|-------------------|-------------------------|
| Bâtiment concerné | Bâtiments agricoles |
| Commune déléguée | Périmètre préconisé |
| | Périmètre réglementaire |

Destinations ou sous-destinations* retenues :

- | | |
|--|---|
| <input checked="" type="checkbox"/> Logement | <input checked="" type="checkbox"/> Bureau |
| <input checked="" type="checkbox"/> Hébergement | <input checked="" type="checkbox"/> Artisanat et commerce de détail |
| <input checked="" type="checkbox"/> Restauration | <input checked="" type="checkbox"/> Activité de service où s'effectue l'accueil d'une clientèle |
| <input type="checkbox"/> Industrie | <input checked="" type="checkbox"/> Hébergement hôtelier et touristique |
| <input type="checkbox"/> Entrepôt | <input checked="" type="checkbox"/> Equipements d'intérêt collectif et services publics |
| | <input type="checkbox"/> Commerce de gros |

* Les autres destinations et sous-destinations non présentées sur le travail de changement de destination en zone agricole et naturelle ne sont pas envisagées par les élus sur le territoire. Aussi un lexique annexé permet de comprendre en détails ce qui est compris dans les destinations et sous-destinations présentées.

Photographie du bâtiment



Identification du bâtiment

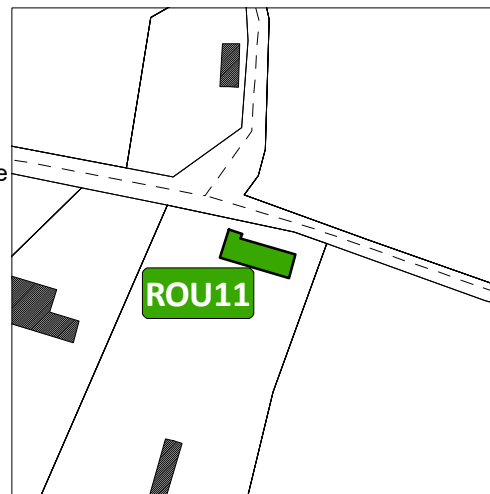

Vue aérienne du site



Nom du lieu-dit & les enjeux de proximité

La Huberdière

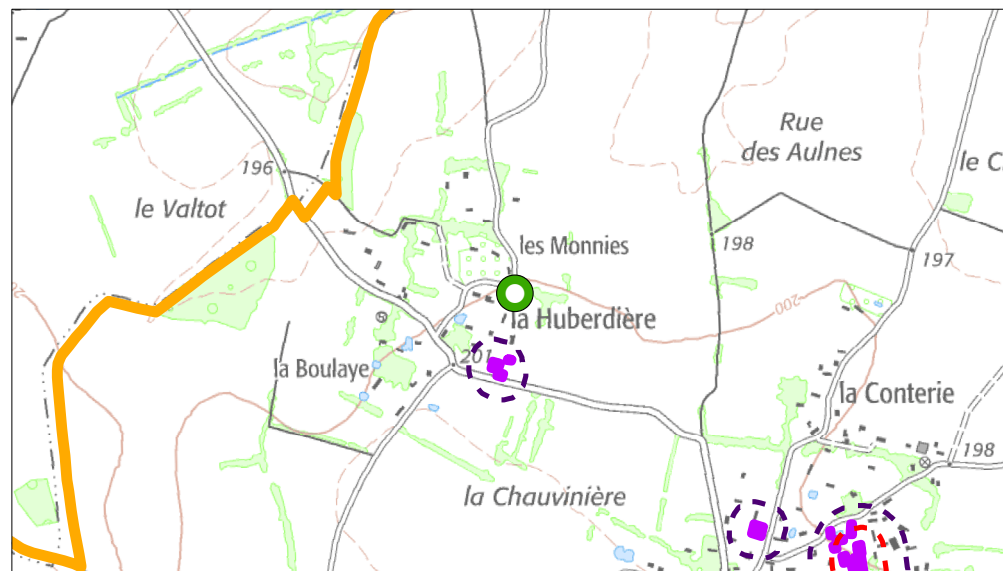

- | | |
|-------------------|-------------------------|
| Bâtiment concerné | Bâtiments agricoles |
| Commune déléguée | Périmètre préconisé |
| | Périmètre réglementaire |

Destinations ou sous-destinations* retenues :

- | | |
|--|---|
| <input checked="" type="checkbox"/> Logement | <input checked="" type="checkbox"/> Bureau |
| <input checked="" type="checkbox"/> Hébergement | <input checked="" type="checkbox"/> Artisanat et commerce de détail |
| <input checked="" type="checkbox"/> Restauration | <input checked="" type="checkbox"/> Activité de service où s'effectue l'accueil d'une clientèle |
| <input type="checkbox"/> Industrie | <input checked="" type="checkbox"/> Hébergement hôtelier et touristique |
| <input type="checkbox"/> Entrepôt | <input checked="" type="checkbox"/> Equipements d'intérêt collectif et services publics |
| | <input type="checkbox"/> Commerce de gros |

* Les autres destinations et sous-destinations non présentées sur le travail de changement de destination en zone agricole et naturelle ne sont pas envisagées par les élus sur le territoire. Aussi un lexique annexé permet de comprendre en détails ce qui est compris dans les destinations et sous-destinations présentées.

Photographie du bâtiment



Identification du bâtiment

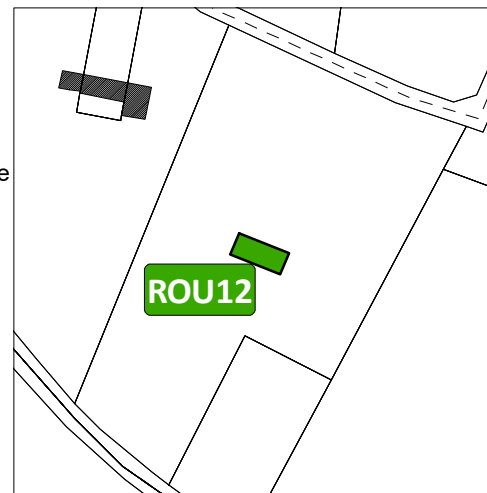

Vue aérienne du site



Nom du lieu-dit & les enjeux de proximité

La Huberdière

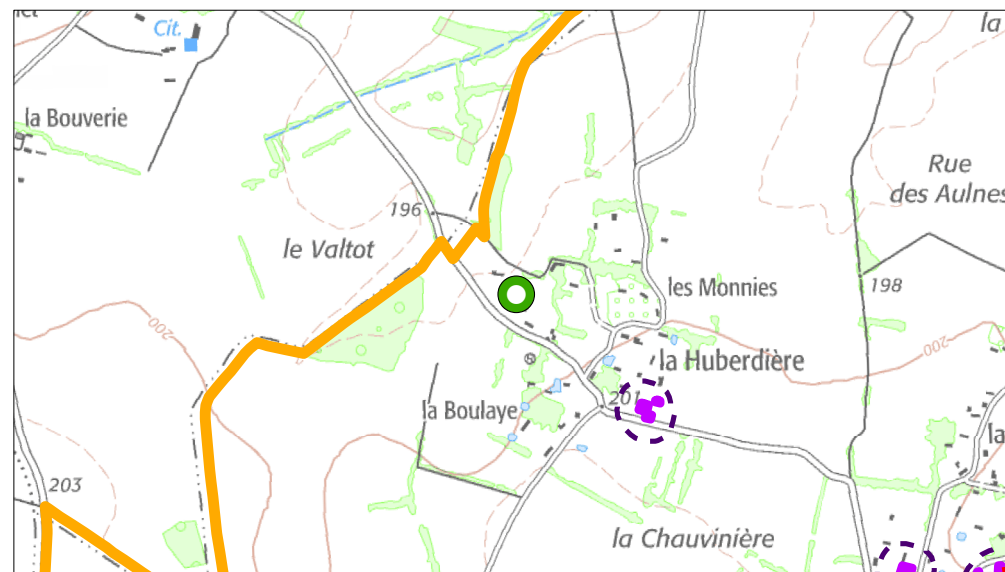

- | | |
|---|---|
|  Bâtiment concerné |  Bâtiments agricoles |
|  Commune déléguée |  Périmètre préconisé |
| |  Périmètre réglementaire |

Destinations ou sous-destinations* retenues :

- | | |
|--|---|
| <input checked="" type="checkbox"/> Logement | <input checked="" type="checkbox"/> Bureau |
| <input checked="" type="checkbox"/> Hébergement | <input checked="" type="checkbox"/> Artisanat et commerce de détail |
| <input checked="" type="checkbox"/> Restauration | <input checked="" type="checkbox"/> Activité de service où s'effectue l'accueil d'une clientèle |
| <input type="checkbox"/> Industrie | <input checked="" type="checkbox"/> Hébergement hôtelier et touristique |
| <input type="checkbox"/> Entrepôt | <input checked="" type="checkbox"/> Equipements d'intérêt collectif et services publics |
| | <input type="checkbox"/> Commerce de gros |

* Les autres destinations et sous-destinations non présentées sur le travail de changement de destination en zone agricole et naturelle ne sont pas envisagées par les élus sur le territoire. Aussi un lexique annexé permet de comprendre en détails ce qui est compris dans les destinations et sous-destinations présentées.

Photographie du bâtiment



Identification du bâtiment

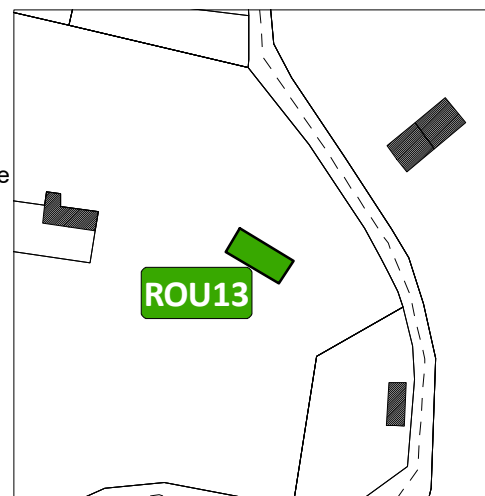

Vue aérienne du site



Nom du lieu-dit & les enjeux de proximité

La Huberdière

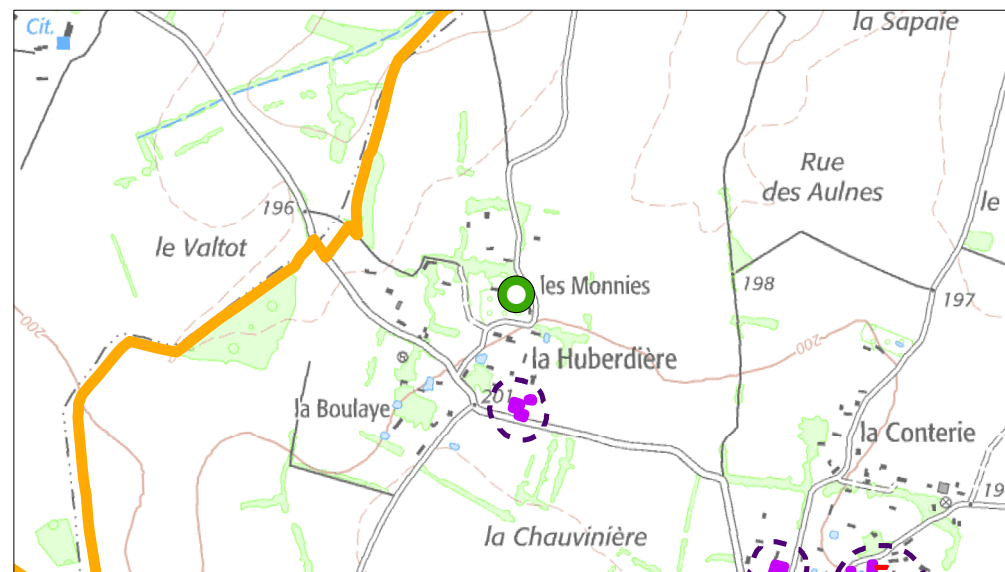

- | | |
|---|---|
|  Bâtiment concerné |  Bâtiments agricoles |
|  Commune déléguée |  Périmètre préconisé |
| |  Périmètre réglementaire |

Destinations ou sous-destinations* retenues :

- | | |
|--|---|
| <input checked="" type="checkbox"/> Logement | <input checked="" type="checkbox"/> Bureau |
| <input checked="" type="checkbox"/> Hébergement | <input checked="" type="checkbox"/> Artisanat et commerce de détail |
| <input checked="" type="checkbox"/> Restauration | <input checked="" type="checkbox"/> Activité de service où s'effectue l'accueil d'une clientèle |
| <input type="checkbox"/> Industrie | <input checked="" type="checkbox"/> Hébergement hôtelier et touristique |
| <input type="checkbox"/> Entrepôt | <input checked="" type="checkbox"/> Equipements d'intérêt collectif et services publics |
| | <input type="checkbox"/> Commerce de gros |

* Les autres destinations et sous-destinations non présentées sur le travail de changement de destination en zone agricole et naturelle ne sont pas envisagées par les élus sur le territoire. Aussi un lexique annexé permet de comprendre en détails ce qui est compris dans les destinations et sous-destinations présentées.

Photographie du bâtiment



Identification du bâtiment

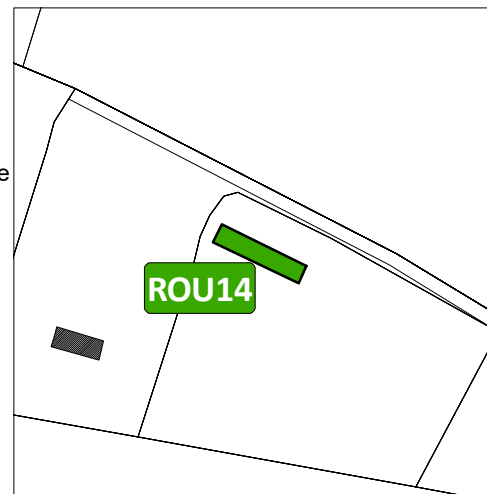

Vue aérienne du site



Nom du lieu-dit & les enjeux de proximité

Les Chères Terres

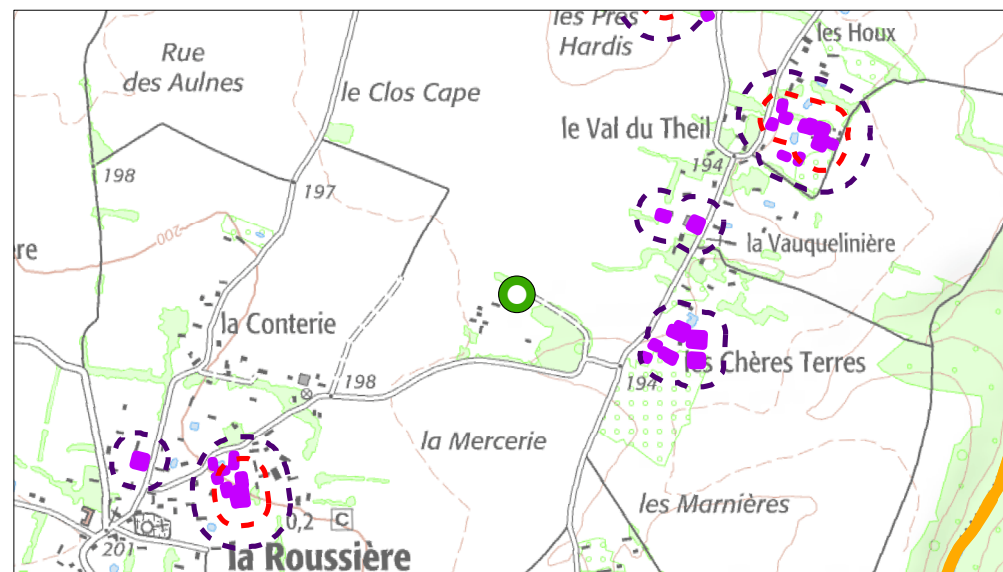

- | | |
|---|---|
|  Bâtiment concerné |  Bâtiments agricoles |
|  Commune déléguée |  Périmètre préconisé |
| |  Périmètre réglementaire |

Destinations ou sous-destinations* retenues :

- | | |
|--|---|
| <input checked="" type="checkbox"/> Logement | <input checked="" type="checkbox"/> Bureau |
| <input checked="" type="checkbox"/> Hébergement | <input checked="" type="checkbox"/> Artisanat et commerce de détail |
| <input checked="" type="checkbox"/> Restauration | <input checked="" type="checkbox"/> Activité de service où s'effectue l'accueil d'une clientèle |
| <input type="checkbox"/> Industrie | <input checked="" type="checkbox"/> Hébergement hôtelier et touristique |
| <input type="checkbox"/> Entrepôt | <input checked="" type="checkbox"/> Equipements d'intérêt collectif et services publics |
| | <input type="checkbox"/> Commerce de gros |

* Les autres destinations et sous-destinations non présentées sur le travail de changement de destination en zone agricole et naturelle ne sont pas envisagées par les élus sur le territoire. Aussi un lexique annexé permet de comprendre en détails ce qui est compris dans les destinations et sous-destinations présentées.

Photographie du bâtiment



Identification du bâtiment

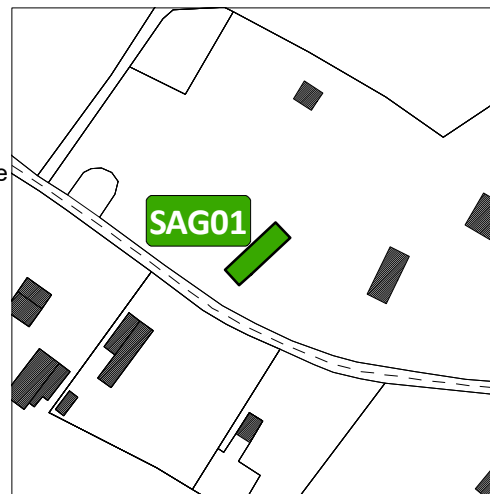

Vue aérienne du site



Nom du lieu-dit & les enjeux de proximité

La Corandière

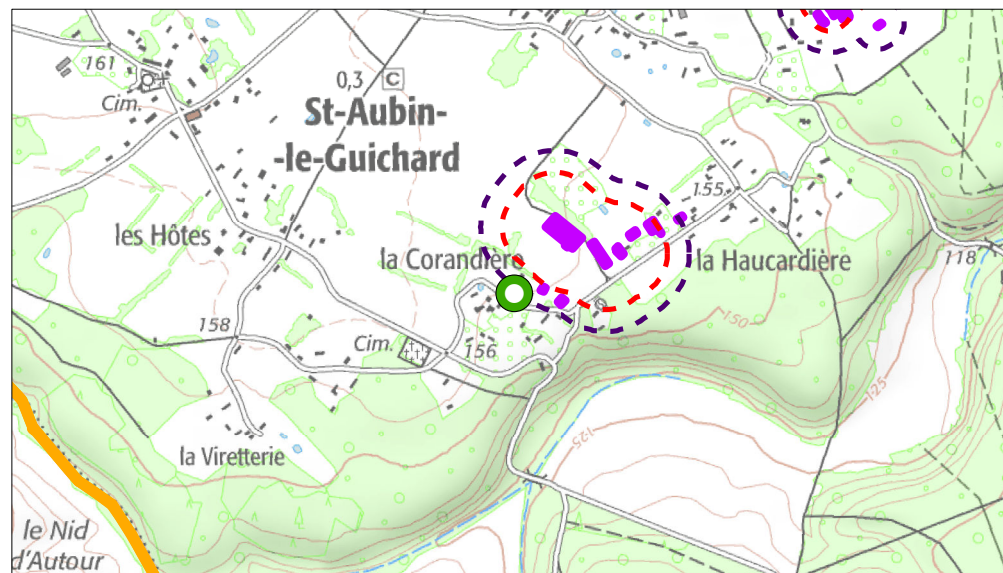

- | | |
|-------------------|-------------------------|
| Bâtiment concerné | Bâtiments agricoles |
| Commune déléguée | Périmètre préconisé |
| | Périmètre réglementaire |

Destinations ou sous-destinations* retenues :

- | | |
|--|---|
| <input checked="" type="checkbox"/> Logement | <input checked="" type="checkbox"/> Bureau |
| <input checked="" type="checkbox"/> Hébergement | <input checked="" type="checkbox"/> Artisanat et commerce de détail |
| <input checked="" type="checkbox"/> Restauration | <input checked="" type="checkbox"/> Activité de service où s'effectue l'accueil d'une clientèle |
| <input type="checkbox"/> Industrie | <input checked="" type="checkbox"/> Hébergement hôtelier et touristique |
| <input type="checkbox"/> Entrepôt | <input checked="" type="checkbox"/> Equipements d'intérêt collectif et services publics |
| | <input type="checkbox"/> Commerce de gros |

* Les autres destinations et sous-destinations non présentées sur le travail de changement de destination en zone agricole et naturelle ne sont pas envisagées par les élus sur le territoire. Aussi un lexique annexé permet de comprendre en détails ce qui est compris dans les destinations et sous-destinations présentées.

Photographie du bâtiment



Identification du bâtiment



Vue aérienne du site

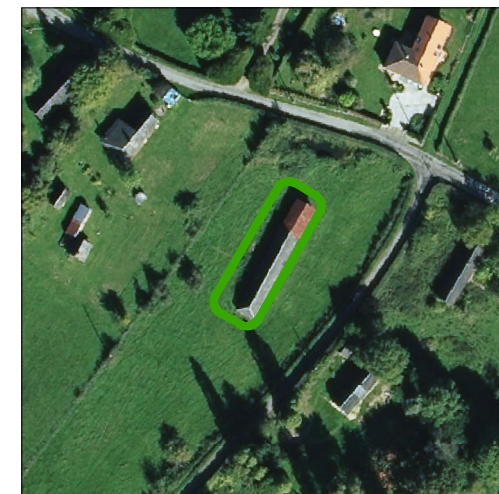

Nom du lieu-dit & les enjeux de proximité

Les Hôtes

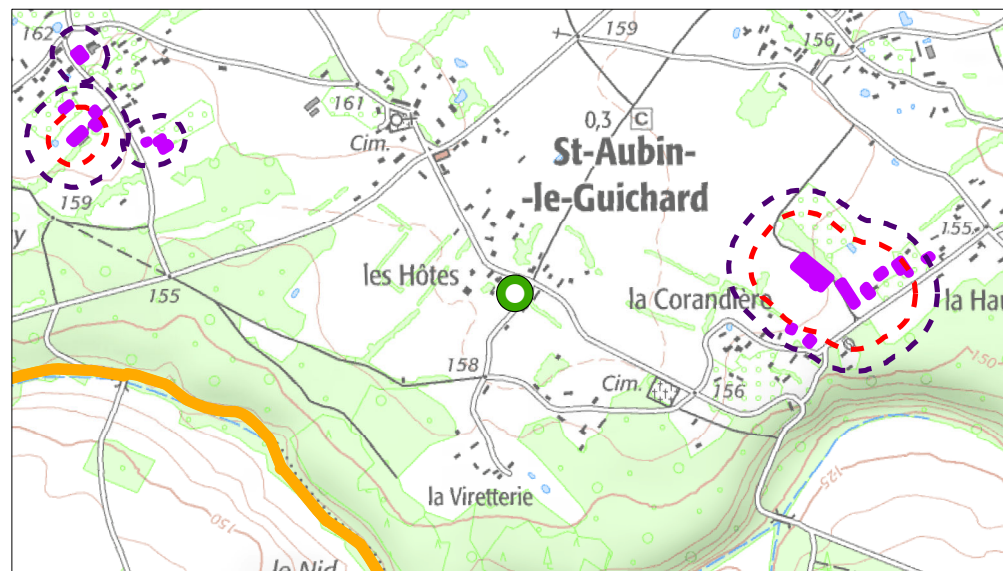

- | | |
|-------------------|-------------------------|
| Bâtiment concerné | Bâtiments agricoles |
| Commune déléguée | Périmètre préconisé |
| | Périmètre réglementaire |

Destinations ou sous-destinations* retenues :

- | | |
|--|---|
| <input checked="" type="checkbox"/> Logement | <input checked="" type="checkbox"/> Bureau |
| <input checked="" type="checkbox"/> Hébergement | <input checked="" type="checkbox"/> Artisanat et commerce de détail |
| <input checked="" type="checkbox"/> Restauration | <input checked="" type="checkbox"/> Activité de service où s'effectue l'accueil d'une clientèle |
| <input type="checkbox"/> Industrie | <input checked="" type="checkbox"/> Hébergement hôtelier et touristique |
| <input type="checkbox"/> Entrepôt | <input checked="" type="checkbox"/> Equipements d'intérêt collectif et services publics |
| | <input type="checkbox"/> Commerce de gros |

* Les autres destinations et sous-destinations non présentées sur le travail de changement de destination en zone agricole et naturelle ne sont pas envisagées par les élus sur le territoire. Aussi un lexique annexé permet de comprendre en détails ce qui est compris dans les destinations et sous-destinations présentées.

Photographie du bâtiment



Identification du bâtiment

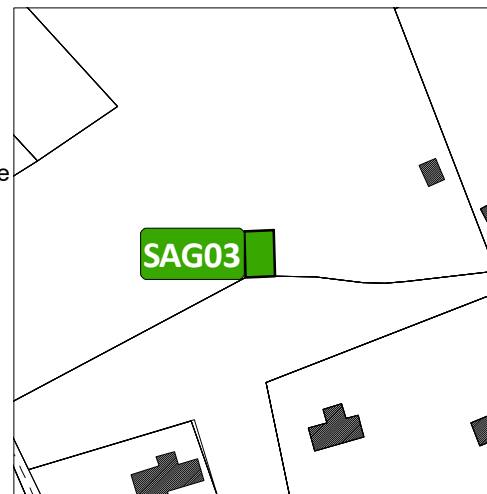

Vue aérienne du site



Nom du lieu-dit & les enjeux de proximité

La Pasnière

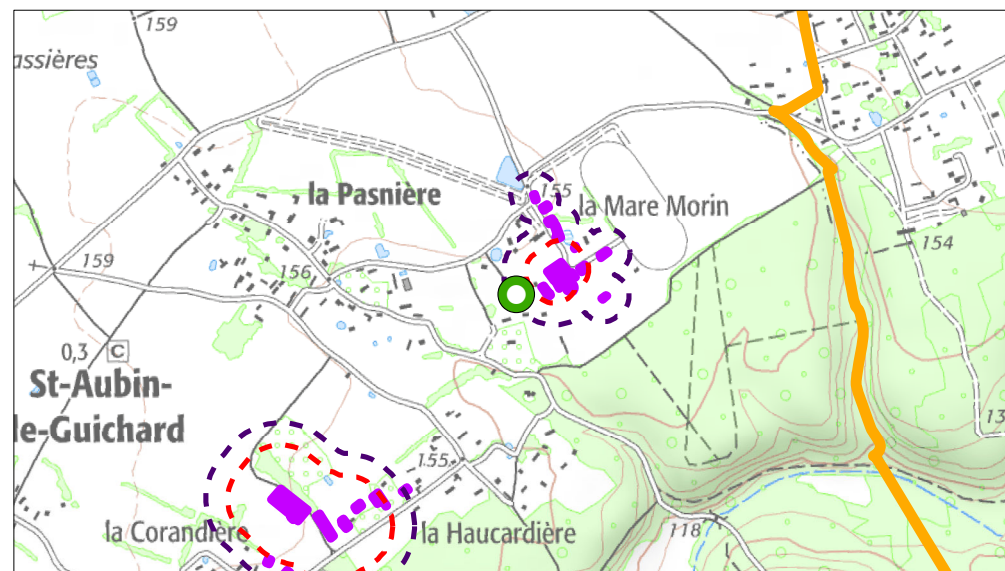

- | | |
|-------------------|-------------------------|
| Bâtiment concerné | Bâtiments agricoles |
| Commune déléguée | Périmètre préconisé |
| | Périmètre réglementaire |

Destinations ou sous-destinations* retenues :

- | | |
|--|---|
| <input checked="" type="checkbox"/> Logement | <input checked="" type="checkbox"/> Bureau |
| <input checked="" type="checkbox"/> Hébergement | <input checked="" type="checkbox"/> Artisanat et commerce de détail |
| <input checked="" type="checkbox"/> Restauration | <input checked="" type="checkbox"/> Activité de service où s'effectue l'accueil d'une clientèle |
| <input type="checkbox"/> Industrie | <input checked="" type="checkbox"/> Hébergement hôtelier et touristique |
| <input type="checkbox"/> Entrepôt | <input checked="" type="checkbox"/> Equipements d'intérêt collectif et services publics |
| | <input type="checkbox"/> Commerce de gros |

* Les autres destinations et sous-destinations non présentées sur le travail de changement de destination en zone agricole et naturelle ne sont pas envisagées par les élus sur le territoire. Aussi un lexique annexé permet de comprendre en détails ce qui est compris dans les destinations et sous-destinations présentées.

Photographie du bâtiment



Identification du bâtiment

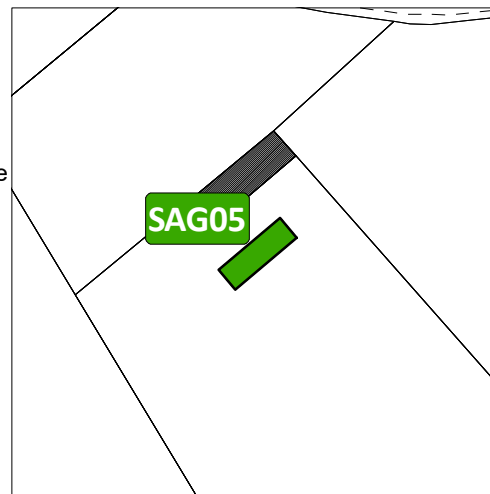

Vue aérienne du site

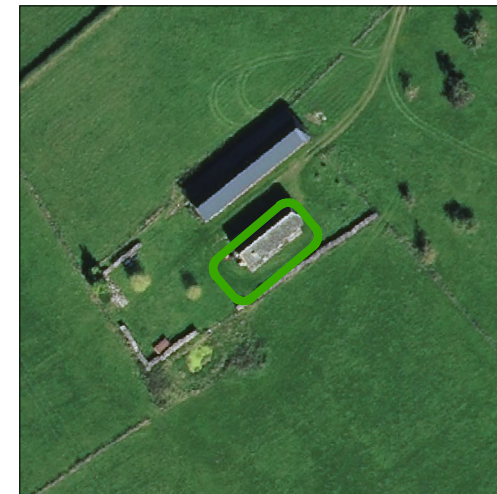

Nom du lieu-dit & les enjeux de proximité

Le Village

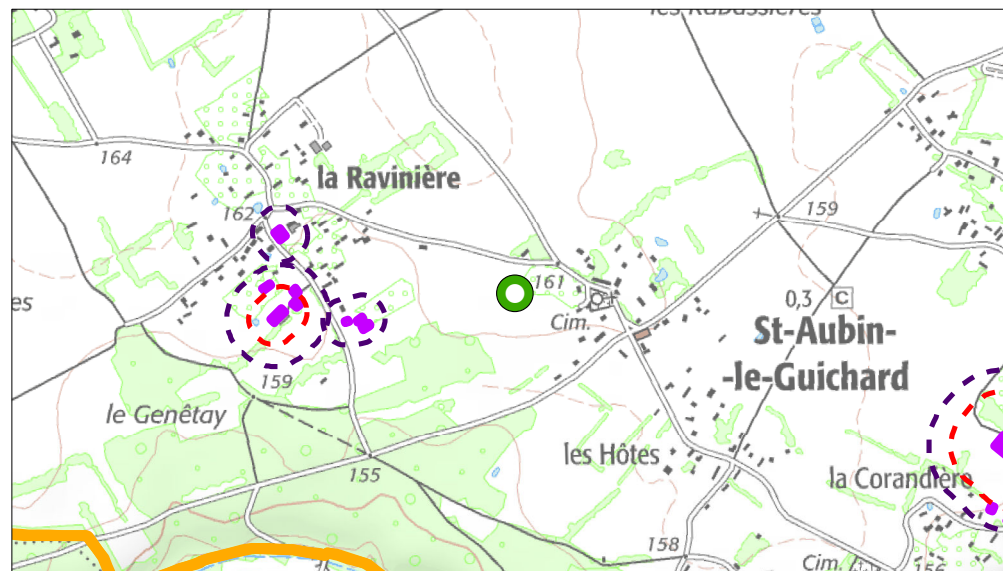

- | | |
|-------------------|-------------------------|
| Bâtiment concerné | Bâtiments agricoles |
| Commune déléguée | Périmètre préconisé |
| | Périmètre réglementaire |

Destinations ou sous-destinations* retenues :

- | | |
|--|---|
| <input checked="" type="checkbox"/> Logement | <input checked="" type="checkbox"/> Bureau |
| <input checked="" type="checkbox"/> Hébergement | <input checked="" type="checkbox"/> Artisanat et commerce de détail |
| <input checked="" type="checkbox"/> Restauration | <input checked="" type="checkbox"/> Activité de service où s'effectue l'accueil d'une clientèle |
| <input type="checkbox"/> Industrie | <input checked="" type="checkbox"/> Hébergement hôtelier et touristique |
| <input type="checkbox"/> Entrepôt | <input checked="" type="checkbox"/> Equipements d'intérêt collectif et services publics |
| | <input type="checkbox"/> Commerce de gros |

* Les autres destinations et sous-destinations non présentées sur le travail de changement de destination en zone agricole et naturelle ne sont pas envisagées par les élus sur le territoire. Aussi un lexique annexé permet de comprendre en détails ce qui est compris dans les destinations et sous-destinations présentées.

Photographie du bâtiment



Identification du bâtiment

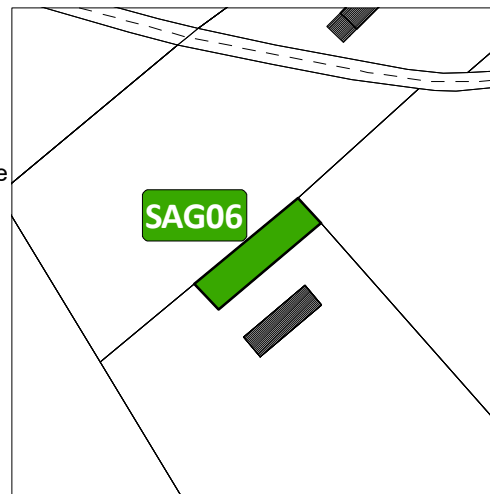

Vue aérienne du site



Nom du lieu-dit & les enjeux de proximité

Le Village

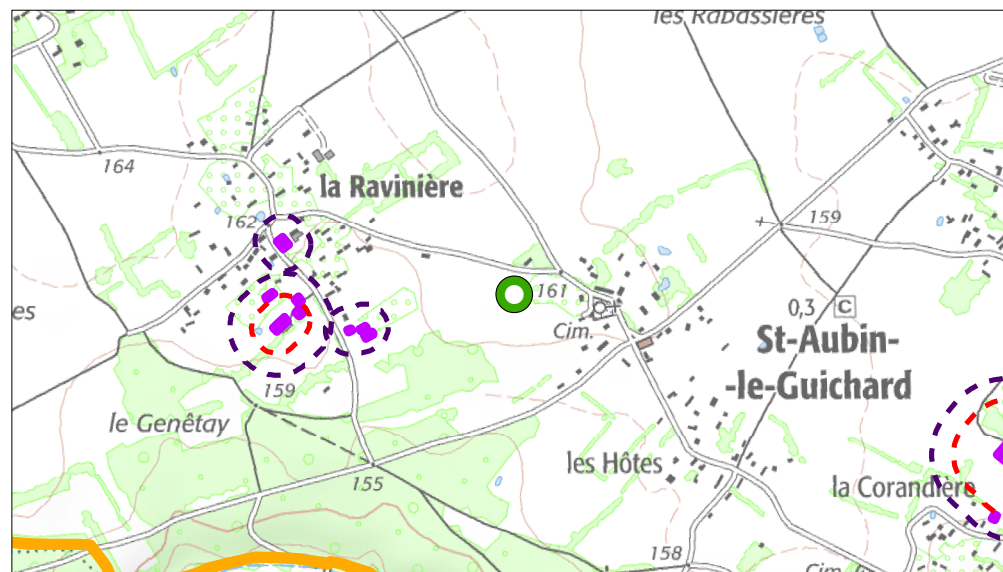

- | | |
|-------------------|-------------------------|
| Bâtiment concerné | Bâtiments agricoles |
| Commune déléguée | Périmètre préconisé |
| | Périmètre réglementaire |

Destinations ou sous-destinations* retenues :

- | | |
|--|--|
| <input type="checkbox"/> Logement | <input type="checkbox"/> Bureau |
| <input checked="" type="checkbox"/> Hébergement | <input type="checkbox"/> Artisanat et commerce de détail |
| <input checked="" type="checkbox"/> Restauration | <input type="checkbox"/> Activité de service où s'effectue l'accueil d'une clientèle |
| <input type="checkbox"/> Industrie | <input checked="" type="checkbox"/> Hébergement hôtelier et touristique |
| <input type="checkbox"/> Entrepôt | <input type="checkbox"/> Equipements d'intérêt collectif et services publics |
| | <input type="checkbox"/> Commerce de gros |

* Les autres destinations et sous-destinations non présentées sur le travail de changement de destination en zone agricole et naturelle ne sont pas envisagées par les élus sur le territoire. Aussi un lexique annexé permet de comprendre en détails ce qui est compris dans les destinations et sous-destinations présentées.

Photographie du bâtiment



Identification du bâtiment

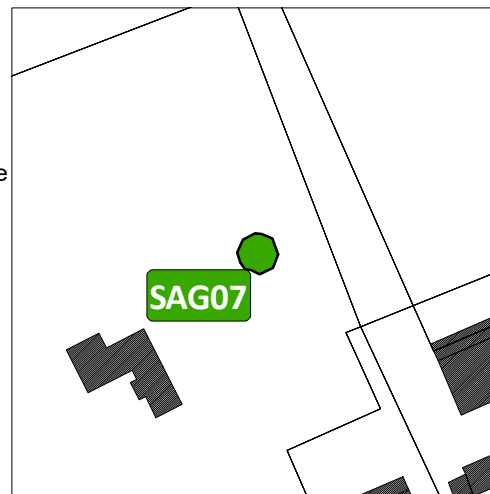

Vue aérienne du site

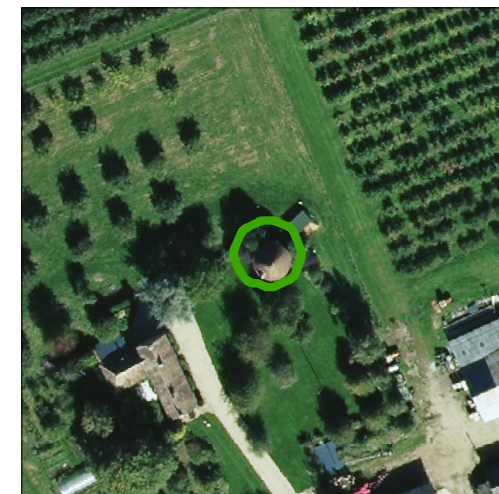

Nom du lieu-dit & les enjeux de proximité

Le Val

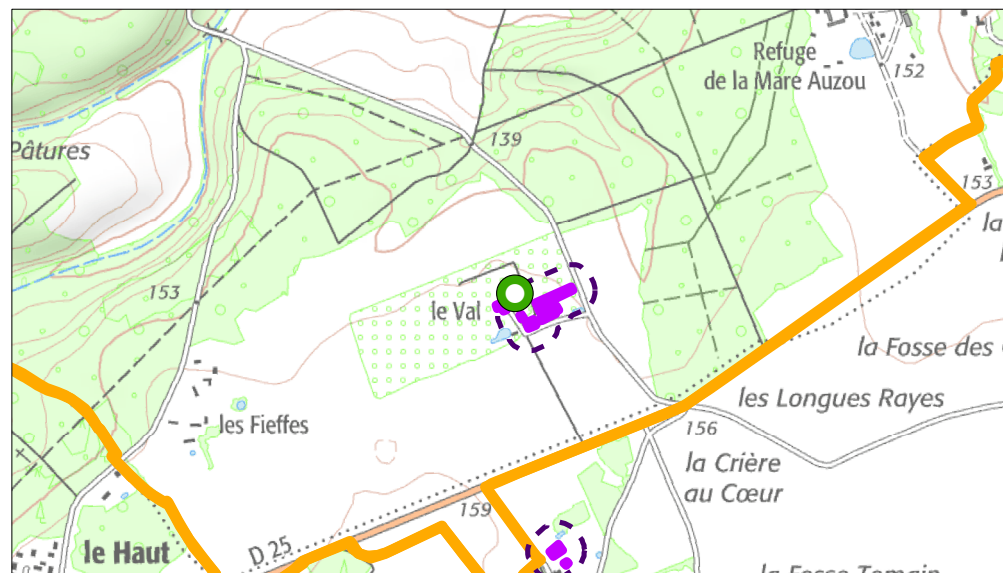

- | | |
|---|---|
|  Bâtiment concerné |  Bâtiments agricoles |
|  Commune déléguée |  Périmètre préconisé |

Destinations ou sous-destinations* retenues :

- | | |
|--|---|
| <input checked="" type="checkbox"/> Logement | <input checked="" type="checkbox"/> Bureau |
| <input checked="" type="checkbox"/> Hébergement | <input checked="" type="checkbox"/> Artisanat et commerce de détail |
| <input checked="" type="checkbox"/> Restauration | <input checked="" type="checkbox"/> Activité de service où s'effectue l'accueil d'une clientèle |
| <input type="checkbox"/> Industrie | <input checked="" type="checkbox"/> Hébergement hôtelier et touristique |
| <input type="checkbox"/> Entrepôt | <input checked="" type="checkbox"/> Equipements d'intérêt collectif et services publics |
| | <input type="checkbox"/> Commerce de gros |

* Les autres destinations et sous-destinations non présentées sur le travail de changement de destination en zone agricole et naturelle ne sont pas envisagées par les élus sur le territoire. Aussi un lexique annexé permet de comprendre en détails ce qui est compris dans les destinations et sous-destinations présentées.

Photographie du bâtiment



Identification du bâtiment



Vue aérienne du site

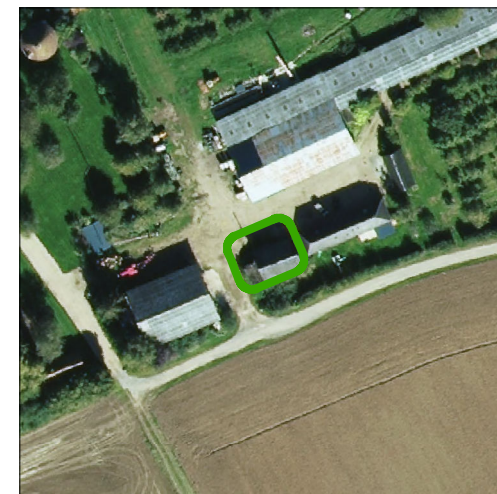

Nom du lieu-dit & les enjeux de proximité

Le Val

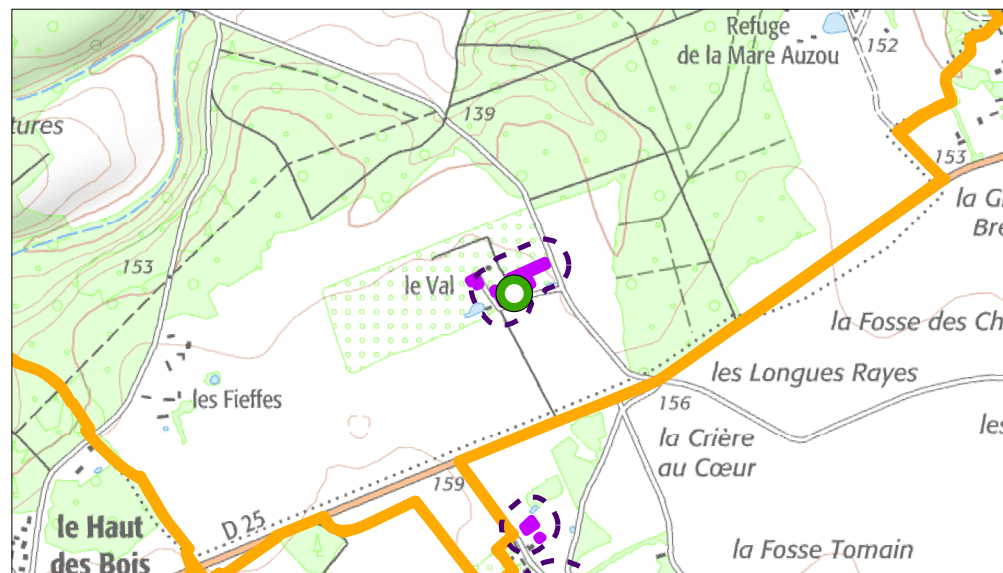

- | | |
|---|---|
|  Bâtiment concerné |  Bâtiments agricoles |
|  Commune déléguée |  Périmètre préconisé |

Destinations ou sous-destinations* retenues :

- | | |
|--|---|
| <input checked="" type="checkbox"/> Logement | <input checked="" type="checkbox"/> Bureau |
| <input checked="" type="checkbox"/> Hébergement | <input checked="" type="checkbox"/> Artisanat et commerce de détail |
| <input checked="" type="checkbox"/> Restauration | <input checked="" type="checkbox"/> Activité de service où s'effectue l'accueil d'une clientèle |
| <input type="checkbox"/> Industrie | <input checked="" type="checkbox"/> Hébergement hôtelier et touristique |
| <input type="checkbox"/> Entrepôt | <input checked="" type="checkbox"/> Equipements d'intérêt collectif et services publics |
| | <input type="checkbox"/> Commerce de gros |

* Les autres destinations et sous-destinations non présentées sur le travail de changement de destination en zone agricole et naturelle ne sont pas envisagées par les élus sur le territoire. Aussi un lexique annexé permet de comprendre en détails ce qui est compris dans les destinations et sous-destinations présentées.

Photographie du bâtiment



Identification du bâtiment

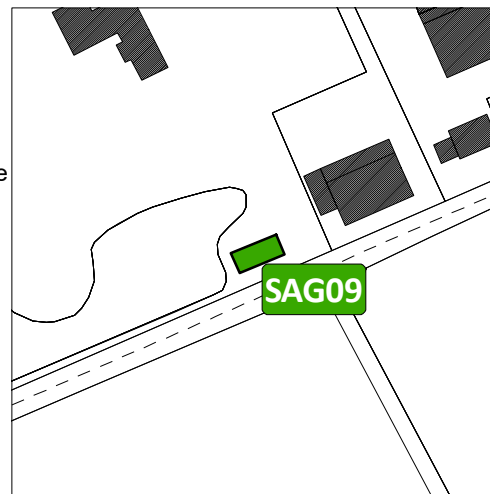

Vue aérienne du site



Nom du lieu-dit & les enjeux de proximité

Le Val

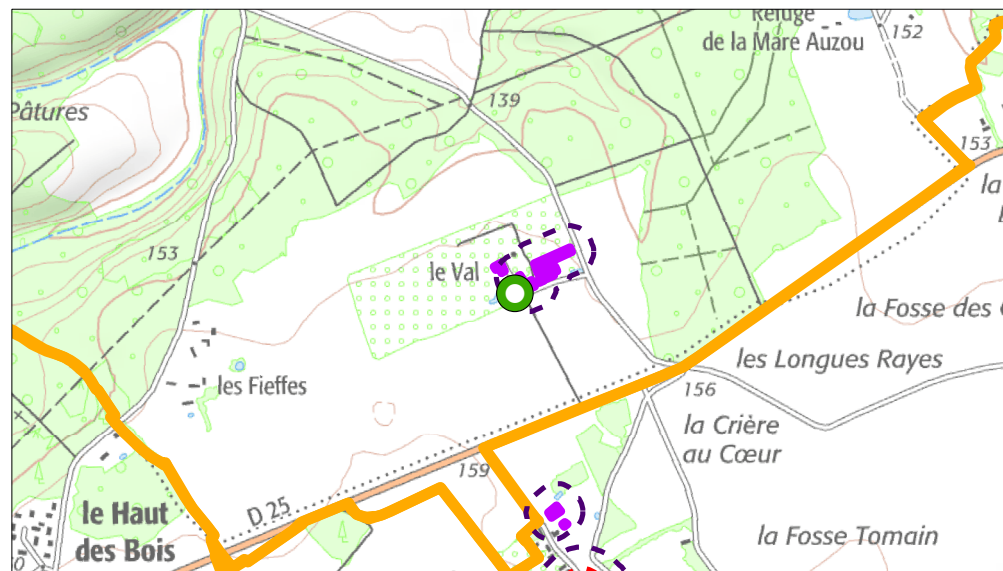

- | | |
|---|---|
|  Bâtiment concerné |  Bâtiments agricoles |
|  Commune déléguée |  Périmètre préconisé |
| |  Périmètre réglementaire |

Destinations ou sous-destinations* retenues :

- | | |
|--|---|
| <input checked="" type="checkbox"/> Logement | <input checked="" type="checkbox"/> Bureau |
| <input checked="" type="checkbox"/> Hébergement | <input checked="" type="checkbox"/> Artisanat et commerce de détail |
| <input checked="" type="checkbox"/> Restauration | <input checked="" type="checkbox"/> Activité de service où s'effectue l'accueil d'une clientèle |
| <input type="checkbox"/> Industrie | <input checked="" type="checkbox"/> Hébergement hôtelier et touristique |
| <input type="checkbox"/> Entrepôt | <input checked="" type="checkbox"/> Equipements d'intérêt collectif et services publics |
| | <input type="checkbox"/> Commerce de gros |

* Les autres destinations et sous-destinations non présentées sur le travail de changement de destination en zone agricole et naturelle ne sont pas envisagées par les élus sur le territoire. Aussi un lexique annexé permet de comprendre en détails ce qui est compris dans les destinations et sous-destinations présentées.

Photographie du bâtiment



Identification du bâtiment

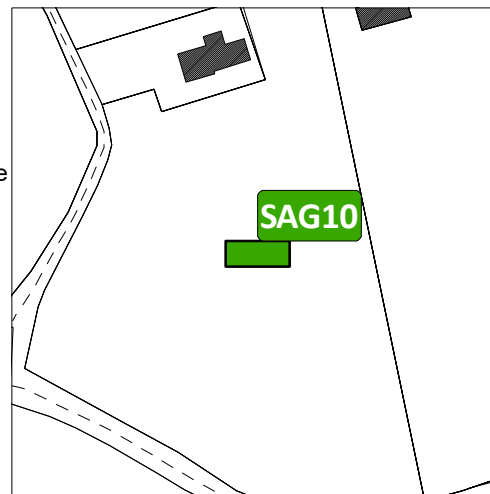

Vue aérienne du site



Nom du lieu-dit & les enjeux de proximité

La Mare Morin

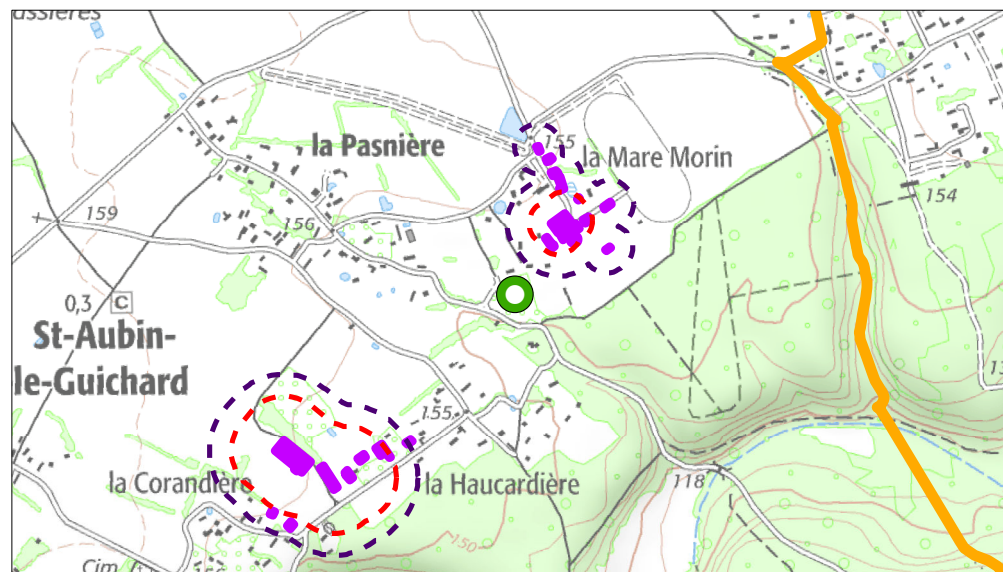

- | | |
|---|---|
|  Bâtiment concerné |  Bâtiments agricoles |
|  Commune déléguée |  Périmètre préconisé |
| |  Périmètre réglementaire |

Destinations ou sous-destinations* retenues :

- | | |
|--|---|
| <input checked="" type="checkbox"/> Logement | <input checked="" type="checkbox"/> Bureau |
| <input checked="" type="checkbox"/> Hébergement | <input checked="" type="checkbox"/> Artisanat et commerce de détail |
| <input checked="" type="checkbox"/> Restauration | <input checked="" type="checkbox"/> Activité de service où s'effectue l'accueil d'une clientèle |
| <input type="checkbox"/> Industrie | <input checked="" type="checkbox"/> Hébergement hôtelier et touristique |
| <input type="checkbox"/> Entrepôt | <input checked="" type="checkbox"/> Equipements d'intérêt collectif et services publics |
| | <input type="checkbox"/> Commerce de gros |

* Les autres destinations et sous-destinations non présentées sur le travail de changement de destination en zone agricole et naturelle ne sont pas envisagées par les élus sur le territoire. Aussi un lexique annexé permet de comprendre en détails ce qui est compris dans les destinations et sous-destinations présentées.

Photographie du bâtiment



Identification du bâtiment

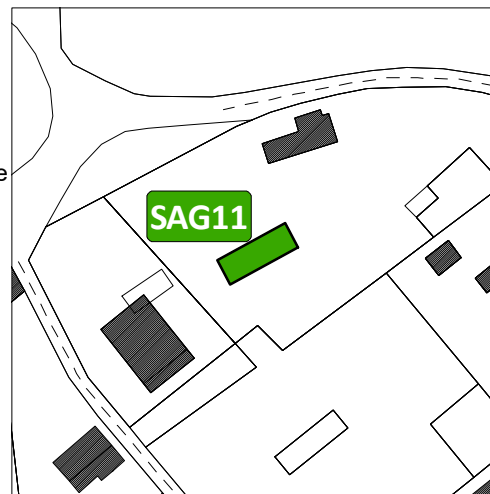

Vue aérienne du site



Nom du lieu-dit & les enjeux de proximité

La Raunière

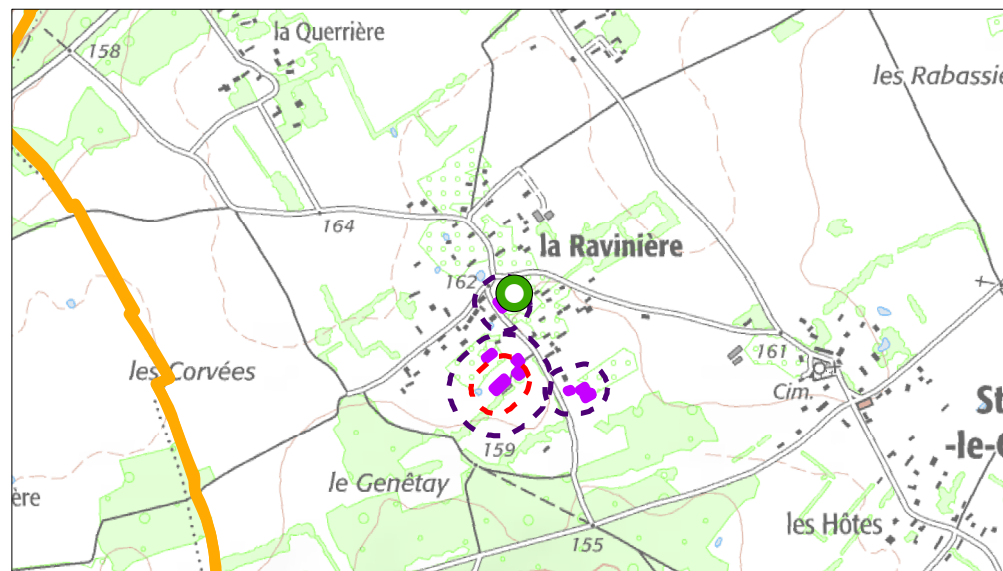

- | | |
|---|---|
|  Bâtiment concerné |  Bâtiments agricoles |
|  Commune déléguée |  Périmètre préconisé |
| |  Périmètre réglementaire |

Destinations ou sous-destinations* retenues :

- | | |
|--|---|
| <input checked="" type="checkbox"/> Logement | <input checked="" type="checkbox"/> Bureau |
| <input checked="" type="checkbox"/> Hébergement | <input checked="" type="checkbox"/> Artisanat et commerce de détail |
| <input checked="" type="checkbox"/> Restauration | <input checked="" type="checkbox"/> Activité de service où s'effectue l'accueil d'une clientèle |
| <input type="checkbox"/> Industrie | <input checked="" type="checkbox"/> Hébergement hôtelier et touristique |
| <input type="checkbox"/> Entrepôt | <input checked="" type="checkbox"/> Equipements d'intérêt collectif et services publics |
| | <input type="checkbox"/> Commerce de gros |

* Les autres destinations et sous-destinations non présentées sur le travail de changement de destination en zone agricole et naturelle ne sont pas envisagées par les élus sur le territoire. Aussi un lexique annexé permet de comprendre en détails ce qui est compris dans les destinations et sous-destinations présentées.

Photographie du bâtiment



Identification du bâtiment

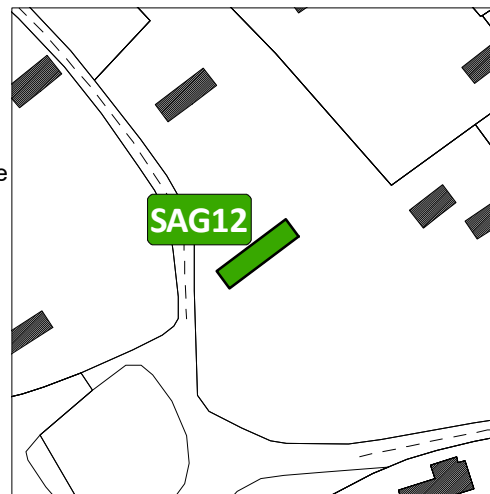

Vue aérienne du site

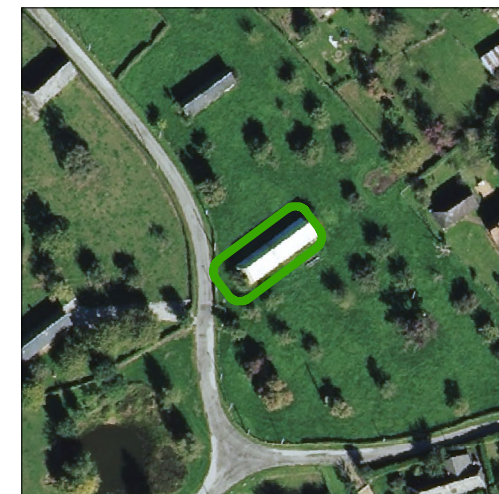

Nom du lieu-dit & les enjeux de proximité

La Raunière

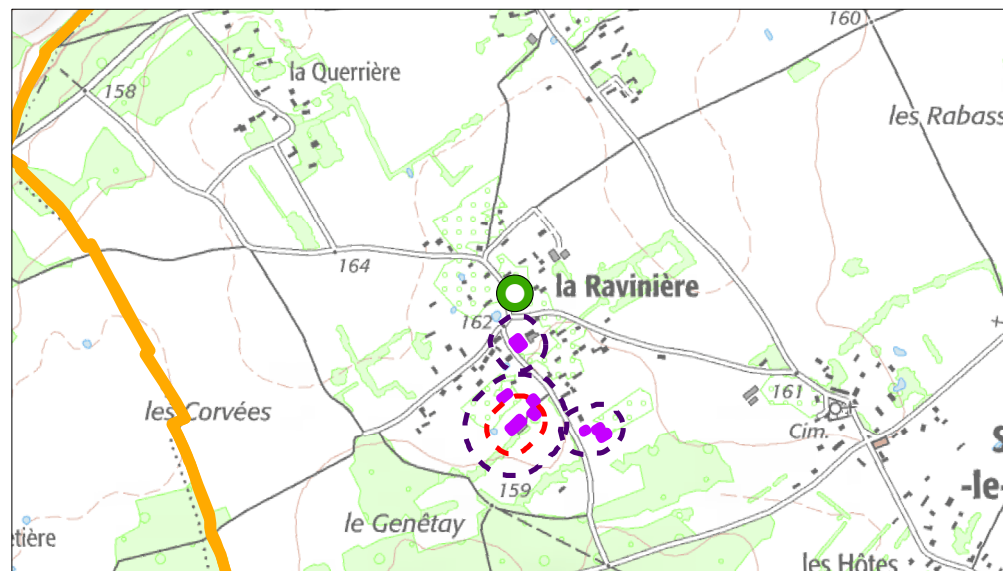

- | | |
|---|---|
|  Bâtiment concerné |  Bâtiments agricoles |
|  Commune déléguée |  Périmètre préconisé |
| |  Périmètre réglementaire |

Destinations ou sous-destinations* retenues :

- | | |
|--|---|
| <input checked="" type="checkbox"/> Logement | <input checked="" type="checkbox"/> Bureau |
| <input checked="" type="checkbox"/> Hébergement | <input checked="" type="checkbox"/> Artisanat et commerce de détail |
| <input checked="" type="checkbox"/> Restauration | <input checked="" type="checkbox"/> Activité de service où s'effectue l'accueil d'une clientèle |
| <input type="checkbox"/> Industrie | <input checked="" type="checkbox"/> Hébergement hôtelier et touristique |
| <input type="checkbox"/> Entrepôt | <input checked="" type="checkbox"/> Equipements d'intérêt collectif et services publics |
| | <input type="checkbox"/> Commerce de gros |

* Les autres destinations et sous-destinations non présentées sur le travail de changement de destination en zone agricole et naturelle ne sont pas envisagées par les élus sur le territoire. Aussi un lexique annexé permet de comprendre en détails ce qui est compris dans les destinations et sous-destinations présentées.

Photographie du bâtiment



Identification du bâtiment

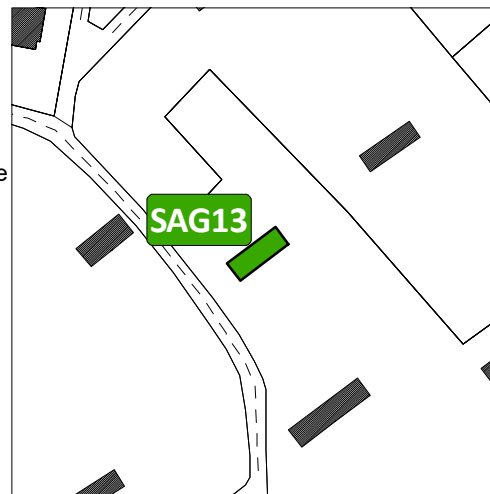

Vue aérienne du site



Nom du lieu-dit & les enjeux de proximité

La Raunière

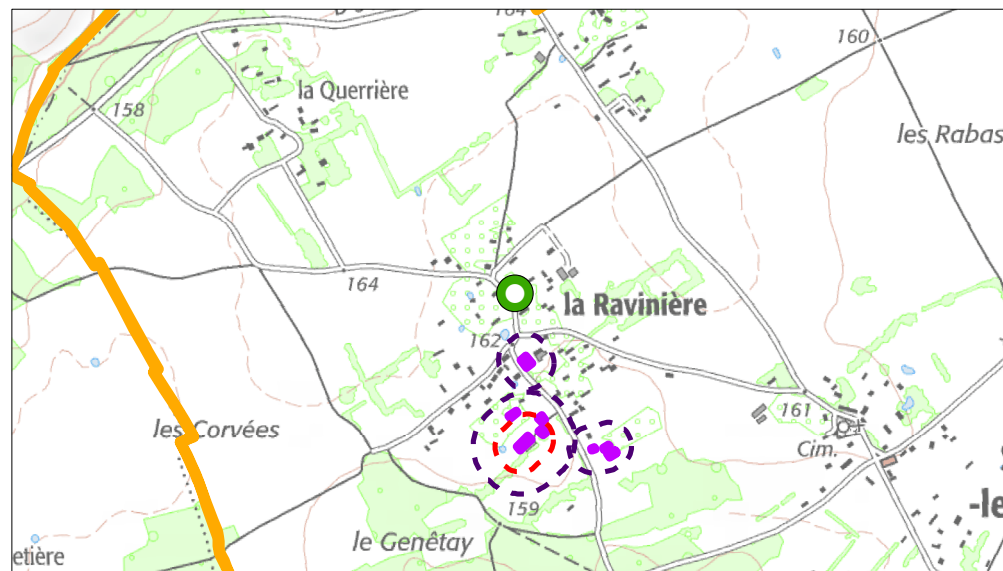

- | | |
|-------------------|-------------------------|
| Bâtiment concerné | Bâtiments agricoles |
| Commune déléguée | Périmètre préconisé |
| | Périmètre réglementaire |

Destinations ou sous-destinations* retenues :

- | | |
|--|---|
| <input checked="" type="checkbox"/> Logement | <input checked="" type="checkbox"/> Bureau |
| <input checked="" type="checkbox"/> Hébergement | <input checked="" type="checkbox"/> Artisanat et commerce de détail |
| <input checked="" type="checkbox"/> Restauration | <input checked="" type="checkbox"/> Activité de service où s'effectue l'accueil d'une clientèle |
| <input type="checkbox"/> Industrie | <input checked="" type="checkbox"/> Hébergement hôtelier et touristique |
| <input type="checkbox"/> Entrepôt | <input checked="" type="checkbox"/> Equipements d'intérêt collectif et services publics |
| | <input type="checkbox"/> Commerce de gros |

* Les autres destinations et sous-destinations non présentées sur le travail de changement de destination en zone agricole et naturelle ne sont pas envisagées par les élus sur le territoire. Aussi un lexique annexé permet de comprendre en détails ce qui est compris dans les destinations et sous-destinations présentées.

Photographie du bâtiment



Identification du bâtiment

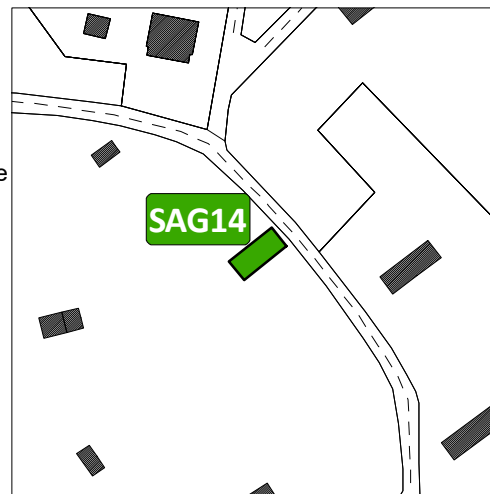

Vue aérienne du site



Nom du lieu-dit & les enjeux de proximité

La Raunière

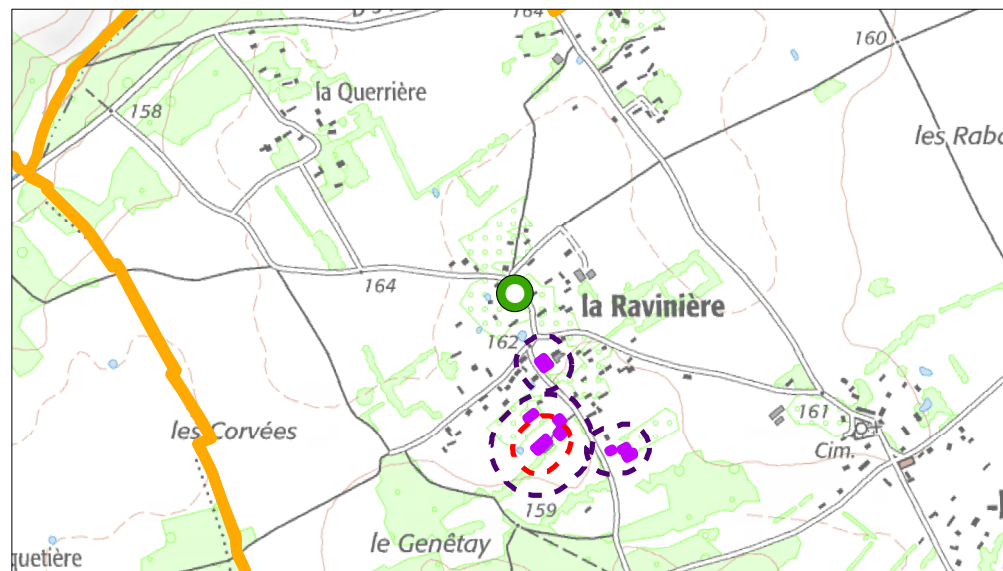

- | | |
|-------------------|-------------------------|
| Bâtiment concerné | Bâtiments agricoles |
| Commune déléguée | Périmètre préconisé |
| | Périmètre réglementaire |

Destinations ou sous-destinations* retenues :

- | | |
|--|---|
| <input checked="" type="checkbox"/> Logement | <input checked="" type="checkbox"/> Bureau |
| <input checked="" type="checkbox"/> Hébergement | <input checked="" type="checkbox"/> Artisanat et commerce de détail |
| <input checked="" type="checkbox"/> Restauration | <input checked="" type="checkbox"/> Activité de service où s'effectue l'accueil d'une clientèle |
| <input type="checkbox"/> Industrie | <input checked="" type="checkbox"/> Hébergement hôtelier et touristique |
| <input type="checkbox"/> Entrepôt | <input checked="" type="checkbox"/> Equipements d'intérêt collectif et services publics |
| | <input type="checkbox"/> Commerce de gros |

* Les autres destinations et sous-destinations non présentées sur le travail de changement de destination en zone agricole et naturelle ne sont pas envisagées par les élus sur le territoire. Aussi un lexique annexé permet de comprendre en détails ce qui est compris dans les destinations et sous-destinations présentées.

Photographie du bâtiment



Identification du bâtiment

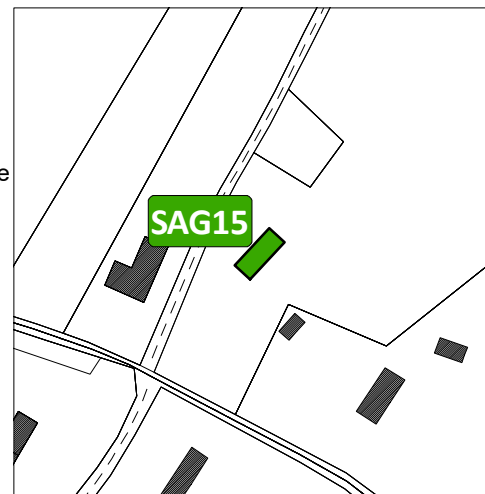

Vue aérienne du site



Nom du lieu-dit & les enjeux de proximité

Les Hotes

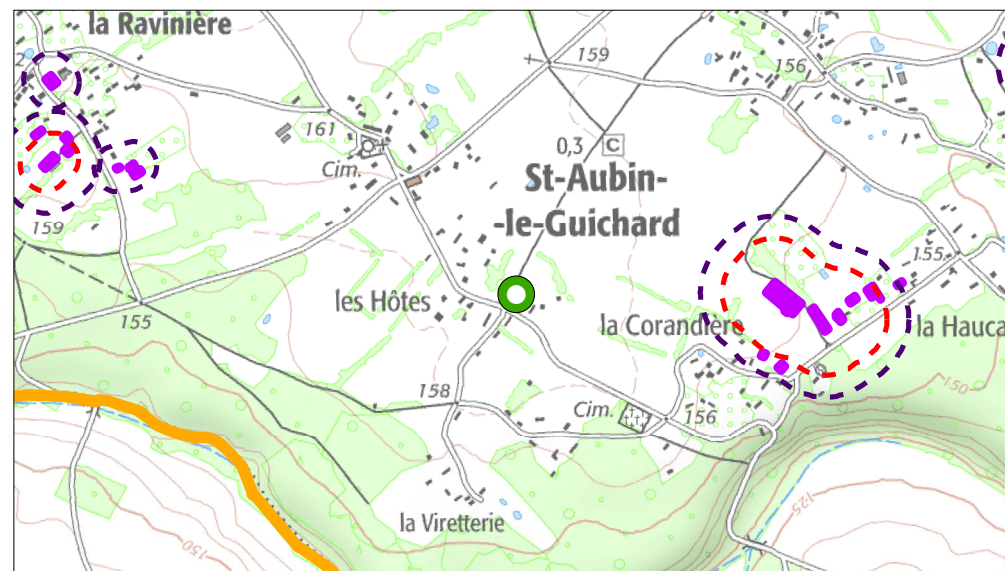

- | | |
|---|---|
|  Bâtiment concerné |  Bâtiments agricoles |
|  Commune déléguée |  Périmètre préconisé |
| |  Périmètre réglementaire |

Destinations ou sous-destinations* retenues :

- | | |
|--|---|
| <input checked="" type="checkbox"/> Logement | <input checked="" type="checkbox"/> Bureau |
| <input checked="" type="checkbox"/> Hébergement | <input checked="" type="checkbox"/> Artisanat et commerce de détail |
| <input checked="" type="checkbox"/> Restauration | <input checked="" type="checkbox"/> Activité de service où s'effectue l'accueil d'une clientèle |
| <input type="checkbox"/> Industrie | <input checked="" type="checkbox"/> Hébergement hôtelier et touristique |
| <input type="checkbox"/> Entrepôt | <input checked="" type="checkbox"/> Equipements d'intérêt collectif et services publics |
| | <input type="checkbox"/> Commerce de gros |

* Les autres destinations et sous-destinations non présentées sur le travail de changement de destination en zone agricole et naturelle ne sont pas envisagées par les élus sur le territoire. Aussi un lexique annexé permet de comprendre en détails ce qui est compris dans les destinations et sous-destinations présentées.

Photographie du bâtiment



Identification du bâtiment

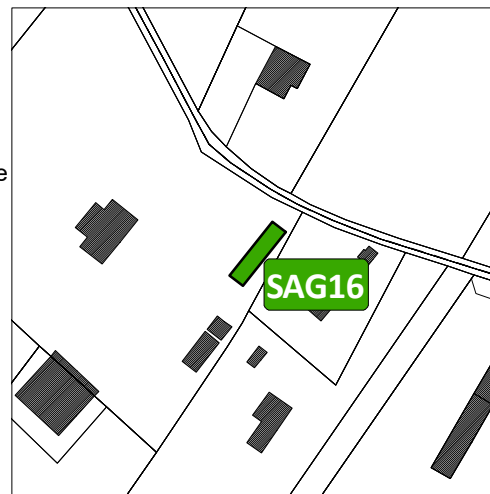

Vue aérienne du site



Nom du lieu-dit & les enjeux de proximité

Les Hotes

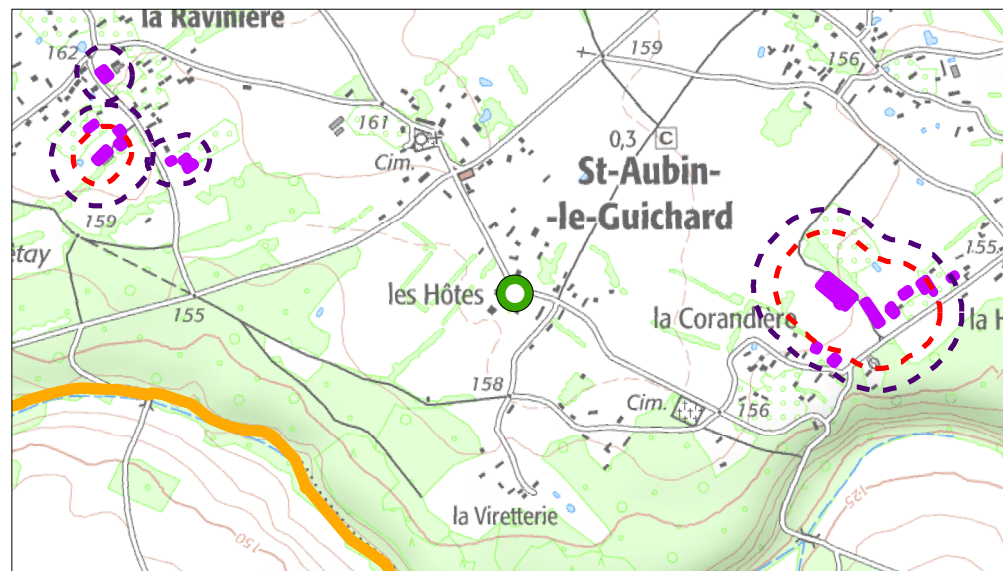

- | | |
|-------------------|-------------------------|
| Bâtiment concerné | Bâtiments agricoles |
| Commune déléguée | Périmètre préconisé |
| | Périmètre réglementaire |

Destinations ou sous-destinations* retenues :

- | | |
|--|--|
| <input type="checkbox"/> Logement | <input type="checkbox"/> Bureau |
| <input checked="" type="checkbox"/> Hébergement | <input type="checkbox"/> Artisanat et commerce de détail |
| <input checked="" type="checkbox"/> Restauration | <input type="checkbox"/> Activité de service où s'effectue l'accueil d'une clientèle |
| <input type="checkbox"/> Industrie | <input checked="" type="checkbox"/> Hébergement hôtelier et touristique |
| <input type="checkbox"/> Entrepôt | <input type="checkbox"/> Equipements d'intérêt collectif et services publics |
| | <input type="checkbox"/> Commerce de gros |

* Les autres destinations et sous-destinations non présentées sur le travail de changement de destination en zone agricole et naturelle ne sont pas envisagées par les élus sur le territoire. Aussi un lexique annexé permet de comprendre en détails ce qui est compris dans les destinations et sous-destinations présentées.

Photographie du bâtiment



Identification du bâtiment

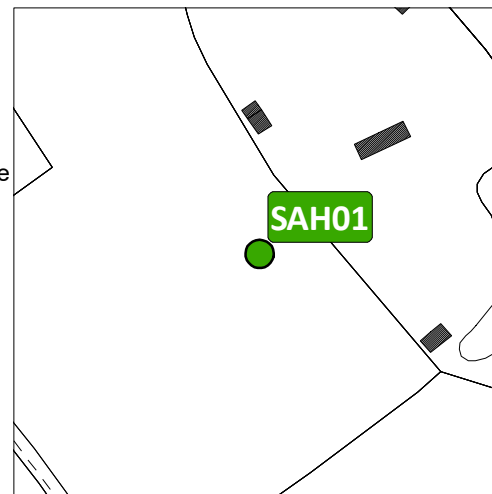

Vue aérienne du site



Nom du lieu-dit & les enjeux de proximité

Le Bourg

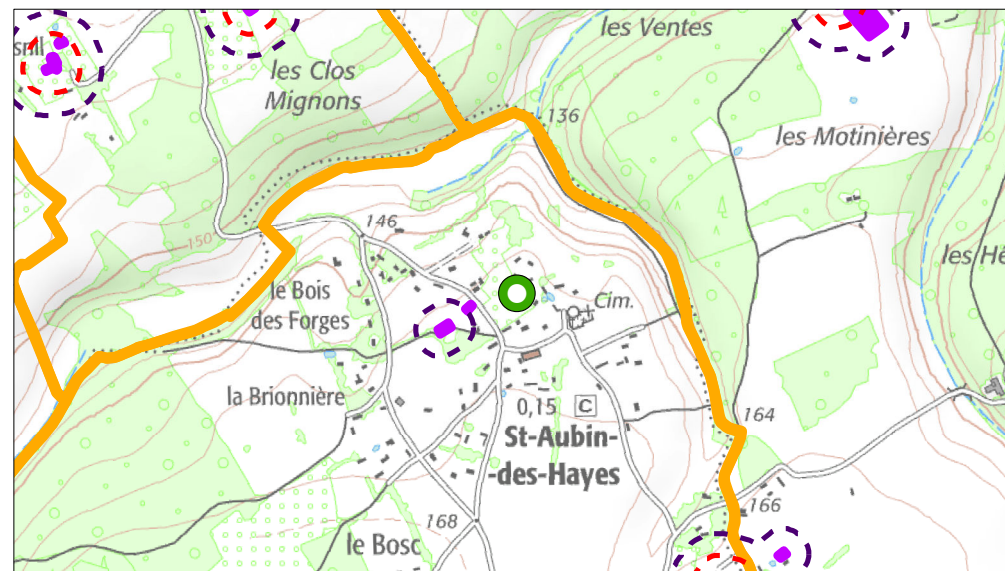

- | | |
|---|---|
|  Bâtiment concerné |  Bâtiments agricoles |
|  Commune déléguée |  Périmètre préconisé |
| |  Périmètre réglementaire |

Destinations ou sous-destinations* retenues :

- | | |
|--|---|
| <input checked="" type="checkbox"/> Logement | <input checked="" type="checkbox"/> Bureau |
| <input checked="" type="checkbox"/> Hébergement | <input checked="" type="checkbox"/> Artisanat et commerce de détail |
| <input checked="" type="checkbox"/> Restauration | <input checked="" type="checkbox"/> Activité de service où s'effectue l'accueil d'une clientèle |
| <input type="checkbox"/> Industrie | <input checked="" type="checkbox"/> Hébergement hôtelier et touristique |
| <input type="checkbox"/> Entrepôt | <input checked="" type="checkbox"/> Equipements d'intérêt collectif et services publics |
| | <input type="checkbox"/> Commerce de gros |

* Les autres destinations et sous-destinations non présentées sur le travail de changement de destination en zone agricole et naturelle ne sont pas envisagées par les élus sur le territoire. Aussi un lexique annexé permet de comprendre en détails ce qui est compris dans les destinations et sous-destinations présentées.

Photographie du bâtiment



Identification du bâtiment

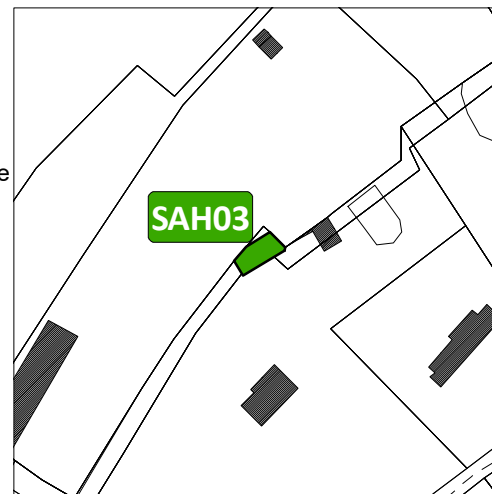

Vue aérienne du site

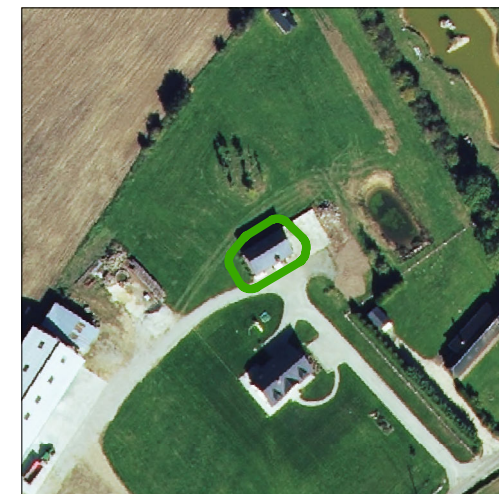

Nom du lieu-dit & les enjeux de proximité

Bélou

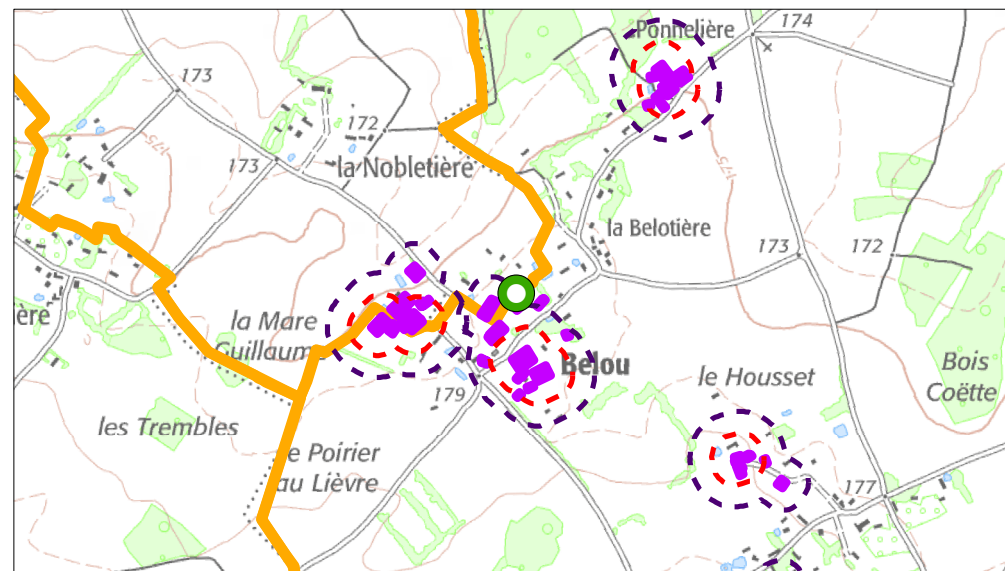

- | | |
|---|---|
|  Bâtiment concerné |  Bâtiments agricoles |
|  Commune déléguée |  Périmètre préconisé |
| |  Périmètre réglementaire |

Destinations ou sous-destinations* retenues :

- | | |
|--|---|
| <input checked="" type="checkbox"/> Logement | <input checked="" type="checkbox"/> Bureau |
| <input checked="" type="checkbox"/> Hébergement | <input checked="" type="checkbox"/> Artisanat et commerce de détail |
| <input checked="" type="checkbox"/> Restauration | <input checked="" type="checkbox"/> Activité de service où s'effectue l'accueil d'une clientèle |
| <input type="checkbox"/> Industrie | <input checked="" type="checkbox"/> Hébergement hôtelier et touristique |
| <input type="checkbox"/> Entrepôt | <input checked="" type="checkbox"/> Equipements d'intérêt collectif et services publics |
| | <input type="checkbox"/> Commerce de gros |

* Les autres destinations et sous-destinations non présentées sur le travail de changement de destination en zone agricole et naturelle ne sont pas envisagées par les élus sur le territoire. Aussi un lexique annexé permet de comprendre en détails ce qui est compris dans les destinations et sous-destinations présentées.

Photographie du bâtiment



Identification du bâtiment

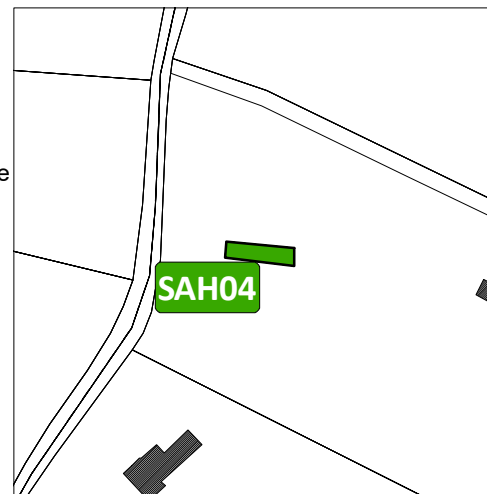

Vue aérienne du site



Nom du lieu-dit & les enjeux de proximité

La Bardouillère

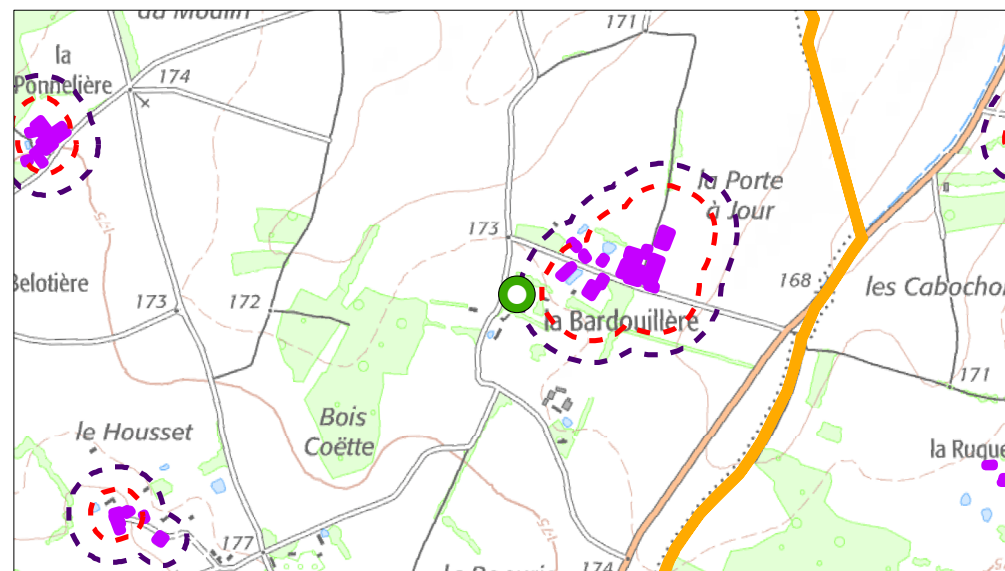

- | | |
|-------------------|-------------------------|
| Bâtiment concerné | Bâtiments agricoles |
| Commune déléguée | Périmètre préconisé |
| | Périmètre réglementaire |

Destinations ou sous-destinations* retenues :

- | | |
|--|---|
| <input checked="" type="checkbox"/> Logement | <input checked="" type="checkbox"/> Bureau |
| <input checked="" type="checkbox"/> Hébergement | <input checked="" type="checkbox"/> Artisanat et commerce de détail |
| <input checked="" type="checkbox"/> Restauration | <input checked="" type="checkbox"/> Activité de service où s'effectue l'accueil d'une clientèle |
| <input type="checkbox"/> Industrie | <input checked="" type="checkbox"/> Hébergement hôtelier et touristique |
| <input type="checkbox"/> Entrepôt | <input checked="" type="checkbox"/> Equipements d'intérêt collectif et services publics |
| | <input type="checkbox"/> Commerce de gros |

* Les autres destinations et sous-destinations non présentées sur le travail de changement de destination en zone agricole et naturelle ne sont pas envisagées par les élus sur le territoire. Aussi un lexique annexé permet de comprendre en détails ce qui est compris dans les destinations et sous-destinations présentées.

Photographie du bâtiment



Identification du bâtiment

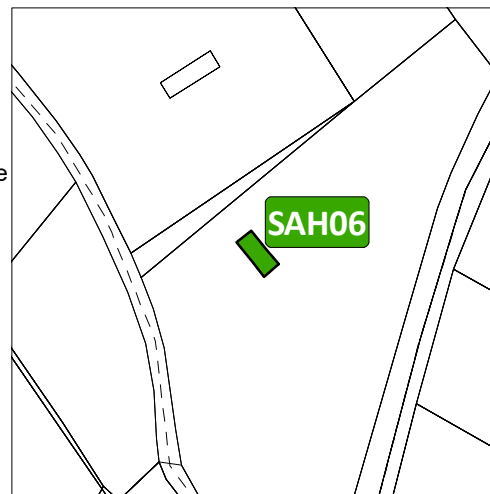

Vue aérienne du site



Nom du lieu-dit & les enjeux de proximité

La Bellotière

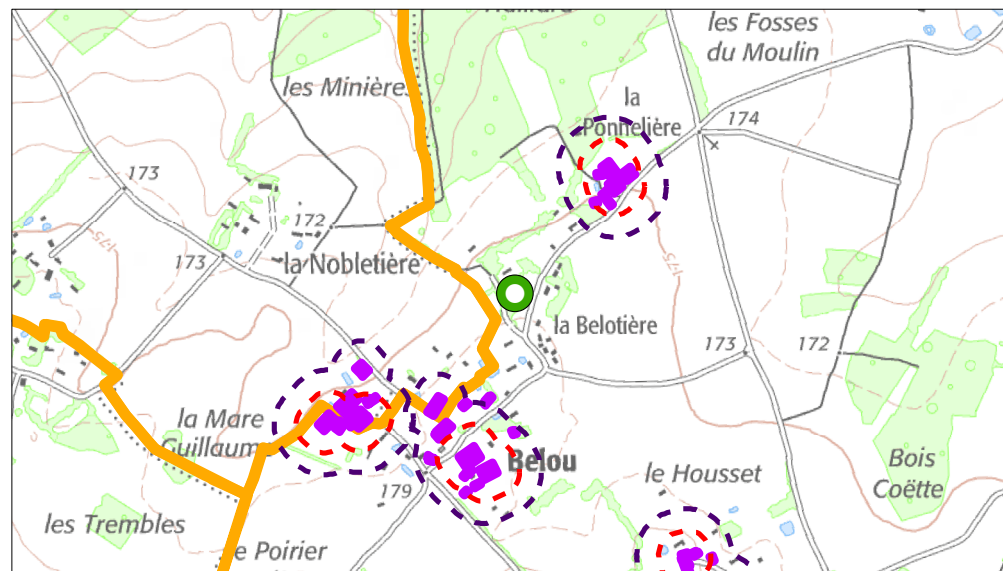

- | | |
|---|---|
|  Bâtiment concerné |  Bâtiments agricoles |
|  Commune déléguée |  Périmètre préconisé |
| |  Périmètre réglementaire |

Destinations ou sous-destinations* retenues :

- | | |
|--|---|
| <input checked="" type="checkbox"/> Logement | <input checked="" type="checkbox"/> Bureau |
| <input checked="" type="checkbox"/> Hébergement | <input checked="" type="checkbox"/> Artisanat et commerce de détail |
| <input checked="" type="checkbox"/> Restauration | <input checked="" type="checkbox"/> Activité de service où s'effectue l'accueil d'une clientèle |
| <input type="checkbox"/> Industrie | <input checked="" type="checkbox"/> Hébergement hôtelier et touristique |
| <input type="checkbox"/> Entrepôt | <input checked="" type="checkbox"/> Equipements d'intérêt collectif et services publics |
| | <input type="checkbox"/> Commerce de gros |

* Les autres destinations et sous-destinations non présentées sur le travail de changement de destination en zone agricole et naturelle ne sont pas envisagées par les élus sur le territoire. Aussi un lexique annexé permet de comprendre en détails ce qui est compris dans les destinations et sous-destinations présentées.

Photographie du bâtiment



Identification du bâtiment

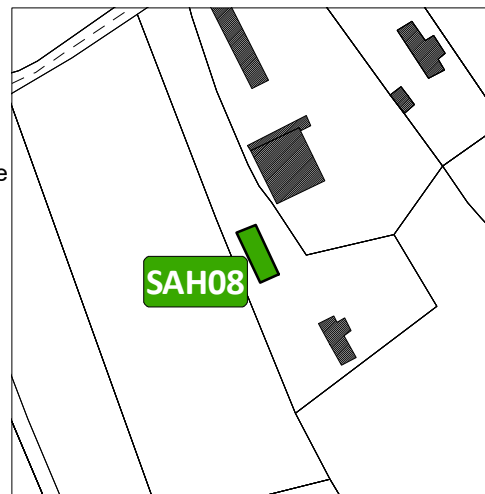

Vue aérienne du site

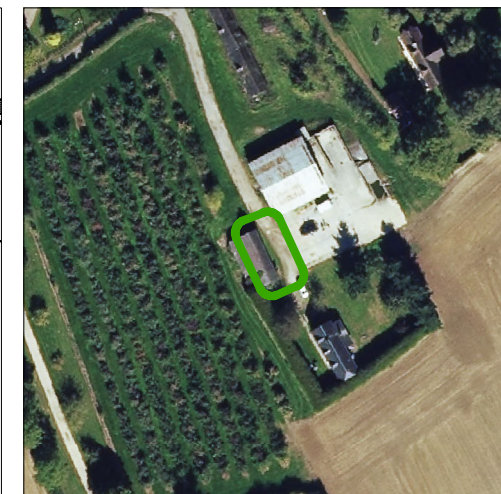

Nom du lieu-dit & les enjeux de proximité

L'Ételon



- | | |
|---|---|
|  Bâtiment concerné |  Bâtiments agricoles |
|  Commune déléguée |  Périmètre préconisé |
| |  Périmètre réglementaire |

Destinations ou sous-destinations* retenues :

- | | |
|--|---|
| <input checked="" type="checkbox"/> Logement | <input type="checkbox"/> Bureau |
| <input checked="" type="checkbox"/> Hébergement | <input checked="" type="checkbox"/> Artisanat et commerce de détail |
| <input checked="" type="checkbox"/> Restauration | <input checked="" type="checkbox"/> Activité de service où s'effectue l'accueil d'une clientèle |
| <input type="checkbox"/> Industrie | <input checked="" type="checkbox"/> Hébergement hôtelier et touristique |
| <input type="checkbox"/> Entrepôt | <input checked="" type="checkbox"/> Equipements d'intérêt collectif et services publics |
| | <input type="checkbox"/> Commerce de gros |

* Les autres destinations et sous-destinations non présentées sur le travail de changement de destination en zone agricole et naturelle ne sont pas envisagées par les élus sur le territoire. Aussi un lexique annexé permet de comprendre en détails ce qui est compris dans les destinations et sous-destinations présentées.

Photographie du bâtiment

PHOTO MANQUANTE

Identification du bâtiment

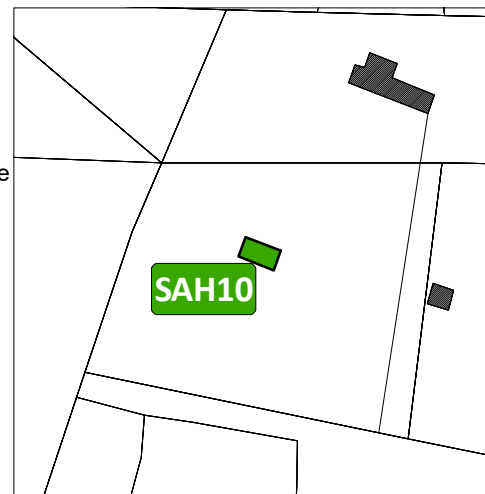

Vue aérienne du site

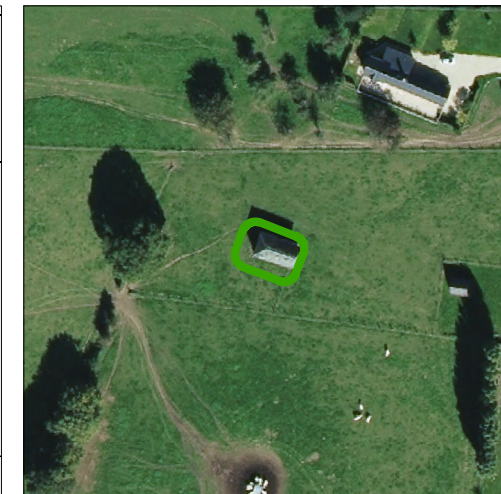

Nom du lieu-dit & les enjeux de proximité

La Grimoudière

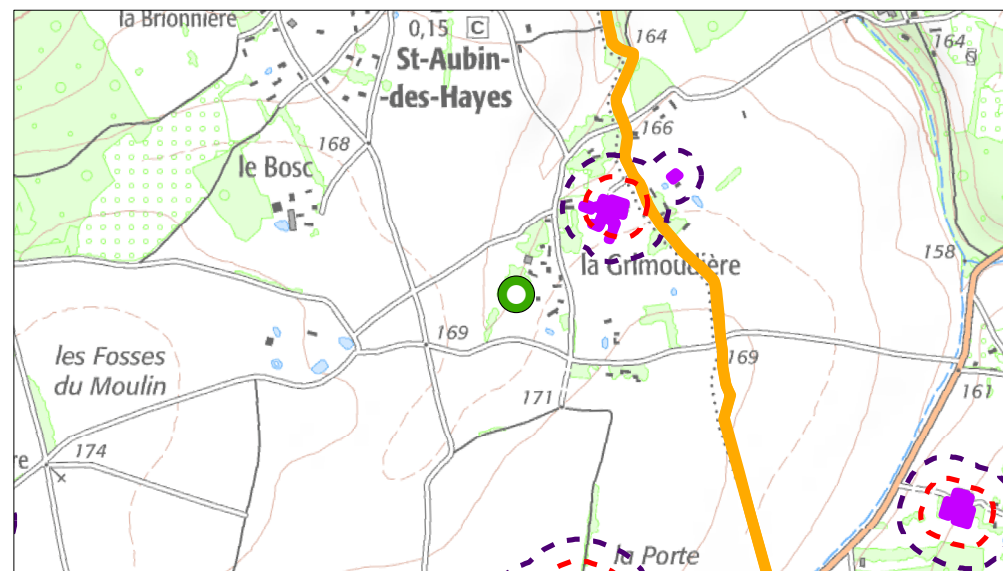

- | | |
|---|---|
|  Bâtiment concerné |  Bâtiments agricoles |
|  Commune déléguée |  Périmètre préconisé |
| |  Périmètre réglementaire |

Destinations ou sous-destinations* retenues :

- | | |
|--|--|
| <input type="checkbox"/> Logement | <input type="checkbox"/> Bureau |
| <input checked="" type="checkbox"/> Hébergement | <input type="checkbox"/> Artisanat et commerce de détail |
| <input checked="" type="checkbox"/> Restauration | <input type="checkbox"/> Activité de service où s'effectue l'accueil d'une clientèle |
| <input type="checkbox"/> Industrie | <input checked="" type="checkbox"/> Hébergement hôtelier et touristique |
| <input type="checkbox"/> Entrepôt | <input type="checkbox"/> Equipements d'intérêt collectif et services publics |
| | <input type="checkbox"/> Commerce de gros |

* Les autres destinations et sous-destinations non présentées sur le travail de changement de destination en zone agricole et naturelle ne sont pas envisagées par les élus sur le territoire. Aussi un lexique annexé permet de comprendre en détails ce qui est compris dans les destinations et sous-destinations présentées.

Photographie du bâtiment



Identification du bâtiment

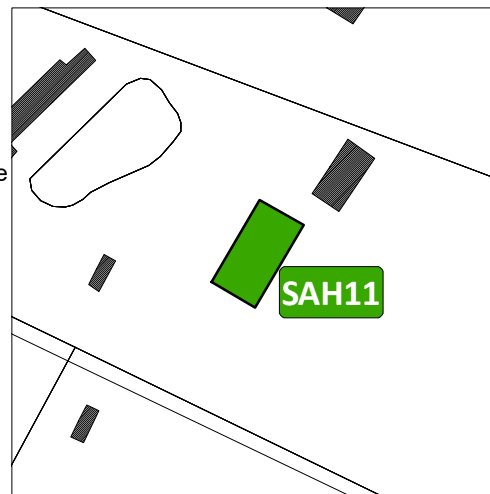

Vue aérienne du site



Nom du lieu-dit & les enjeux de proximité

La Bardouillère

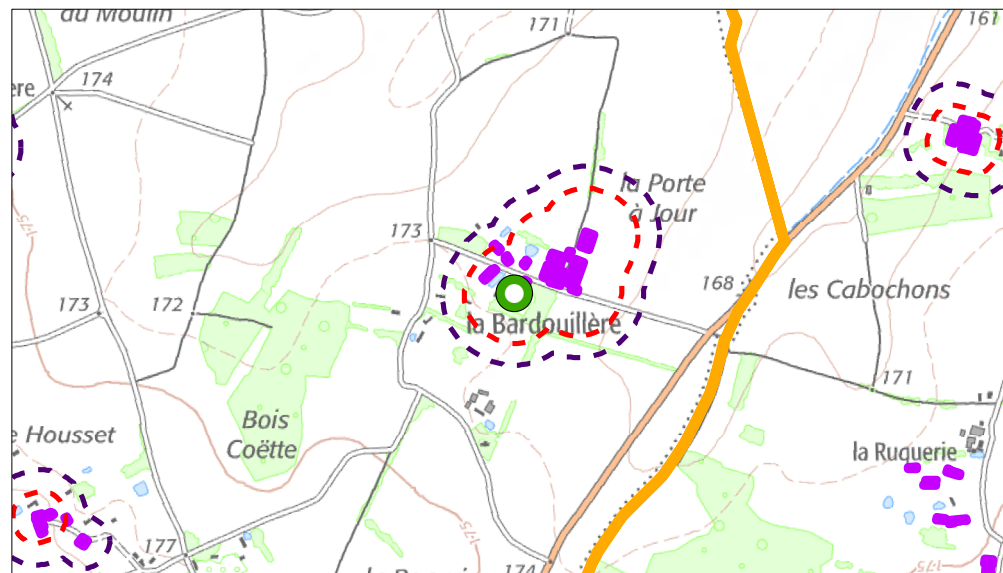

- | | |
|---|---|
|  Bâtiment concerné |  Bâtiments agricoles |
|  Commune déléguée |  Périmètre préconisé |
| |  Périmètre réglementaire |

Destinations ou sous-destinations* retenues :

- | | |
|---|---|
| <input type="checkbox"/> Logement | <input checked="" type="checkbox"/> Bureau |
| <input type="checkbox"/> Hébergement | <input checked="" type="checkbox"/> Artisanat et commerce de détail |
| <input type="checkbox"/> Restauration | <input checked="" type="checkbox"/> Activité de service où s'effectue l'accueil d'une clientèle |
| <input checked="" type="checkbox"/> Industrie | <input type="checkbox"/> Hébergement hôtelier et touristique |
| <input checked="" type="checkbox"/> Entrepôt | <input checked="" type="checkbox"/> Equipements d'intérêt collectif et services publics |
| | <input checked="" type="checkbox"/> Commerce de gros |

* Les autres destinations et sous-destinations non présentées sur le travail de changement de destination en zone agricole et naturelle ne sont pas envisagées par les élus sur le territoire. Aussi un lexique annexé permet de comprendre en détails ce qui est compris dans les destinations et sous-destinations présentées.

Photographie du bâtiment



Identification du bâtiment

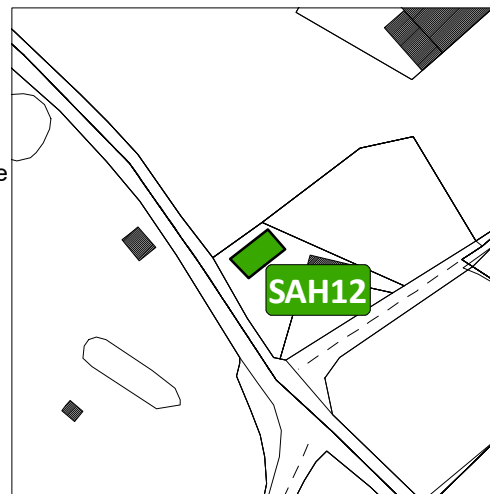

Vue aérienne du site



Nom du lieu-dit & les enjeux de proximité

Bélou

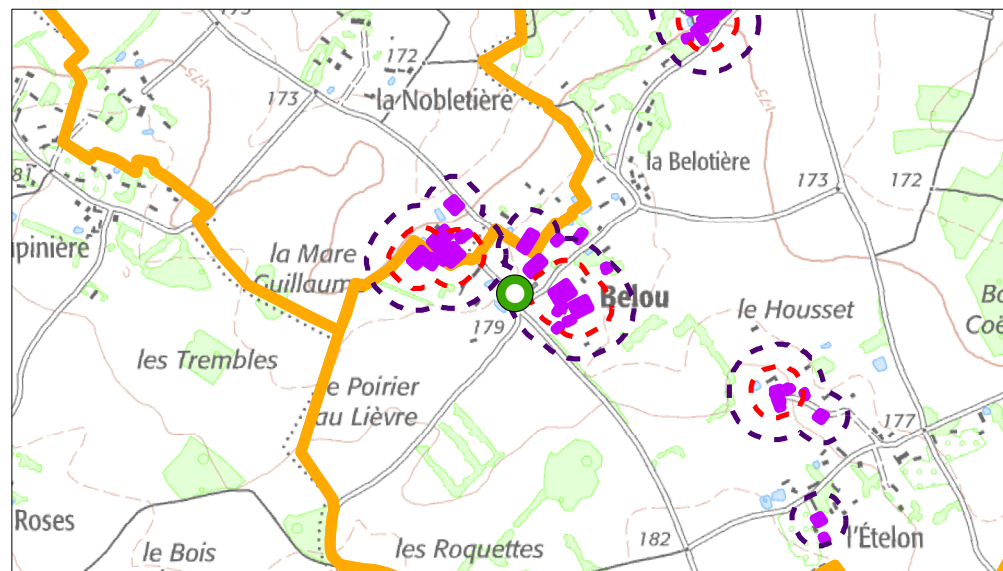

- | | |
|-------------------|-------------------------|
| Bâtiment concerné | Bâtiments agricoles |
| Commune déléguée | Périmètre préconisé |
| | Périmètre réglementaire |

Destinations ou sous-destinations* retenues :

- | | |
|--|---|
| <input checked="" type="checkbox"/> Logement | <input checked="" type="checkbox"/> Bureau |
| <input checked="" type="checkbox"/> Hébergement | <input checked="" type="checkbox"/> Artisanat et commerce de détail |
| <input checked="" type="checkbox"/> Restauration | <input checked="" type="checkbox"/> Activité de service où s'effectue l'accueil d'une clientèle |
| <input type="checkbox"/> Industrie | <input checked="" type="checkbox"/> Hébergement hôtelier et touristique |
| <input type="checkbox"/> Entrepôt | <input checked="" type="checkbox"/> Equipements d'intérêt collectif et services publics |
| | <input type="checkbox"/> Commerce de gros |

* Les autres destinations et sous-destinations non présentées sur le travail de changement de destination en zone agricole et naturelle ne sont pas envisagées par les élus sur le territoire. Aussi un lexique annexé permet de comprendre en détails ce qui est compris dans les destinations et sous-destinations présentées.

Photographie du bâtiment



Identification du bâtiment

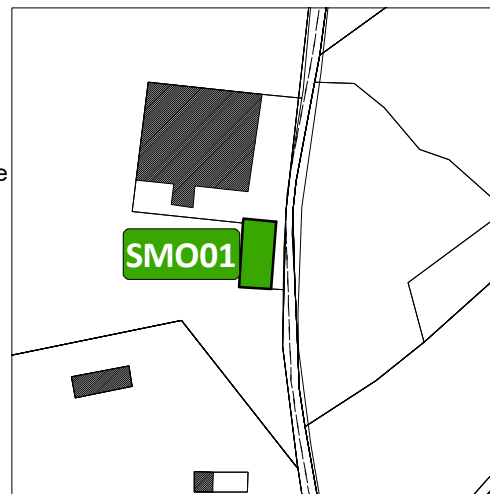

Vue aérienne du site



Nom du lieu-dit & les enjeux de proximité

La Bissonnière

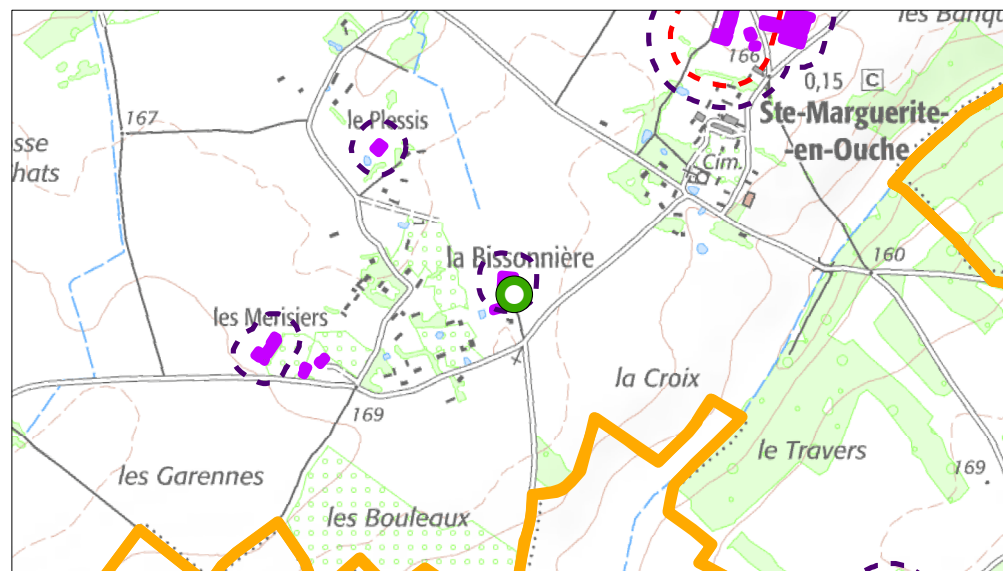

- | | |
|---|---|
|  Bâtiment concerné |  Bâtiments agricoles |
|  Commune déléguée |  Périmètre préconisé |
| |  Périmètre réglementaire |

Destinations ou sous-destinations* retenues :

- | | |
|--|---|
| <input checked="" type="checkbox"/> Logement | <input checked="" type="checkbox"/> Bureau |
| <input checked="" type="checkbox"/> Hébergement | <input checked="" type="checkbox"/> Artisanat et commerce de détail |
| <input checked="" type="checkbox"/> Restauration | <input checked="" type="checkbox"/> Activité de service où s'effectue l'accueil d'une clientèle |
| <input type="checkbox"/> Industrie | <input checked="" type="checkbox"/> Hébergement hôtelier et touristique |
| <input type="checkbox"/> Entrepôt | <input checked="" type="checkbox"/> Equipements d'intérêt collectif et services publics |
| | <input type="checkbox"/> Commerce de gros |

* Les autres destinations et sous-destinations non présentées sur le travail de changement de destination en zone agricole et naturelle ne sont pas envisagées par les élus sur le territoire. Aussi un lexique annexé permet de comprendre en détails ce qui est compris dans les destinations et sous-destinations présentées.

Photographie du bâtiment



Identification du bâtiment

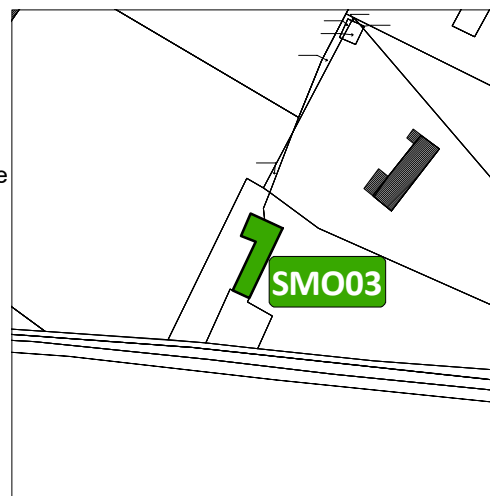

Vue aérienne du site

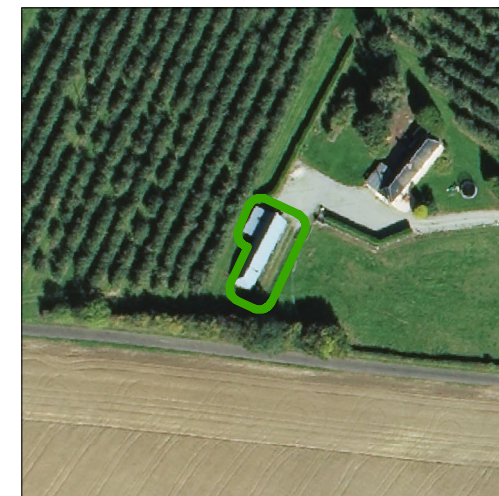

Nom du lieu-dit & les enjeux de proximité

La Bissonnière

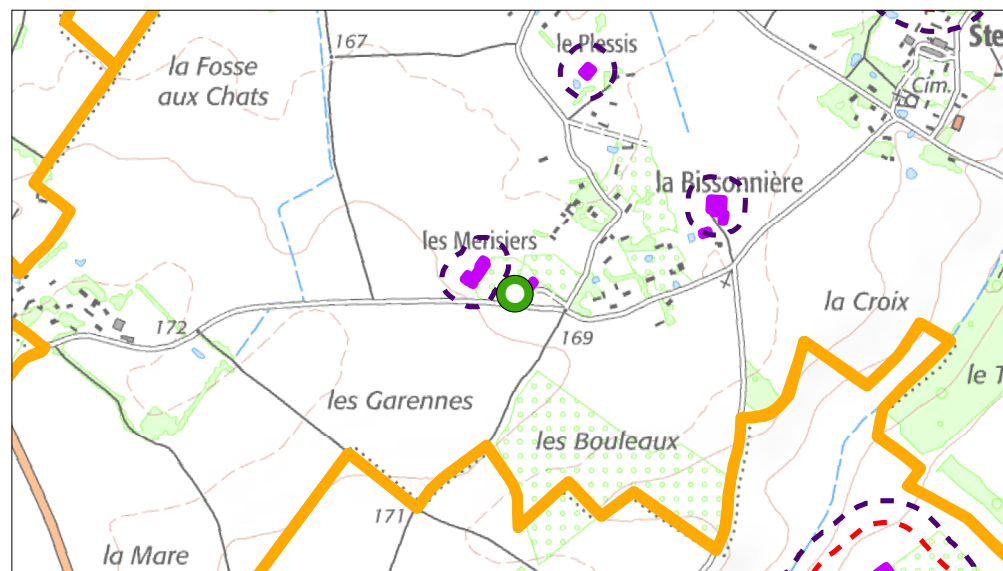

- | | |
|---|---|
|  Bâtiment concerné |  Bâtiments agricoles |
|  Commune déléguée |  Périmètre préconisé |
| |  Périmètre réglementaire |

Destinations ou sous-destinations* retenues :

- | | |
|--|---|
| <input checked="" type="checkbox"/> Logement | <input checked="" type="checkbox"/> Bureau |
| <input checked="" type="checkbox"/> Hébergement | <input checked="" type="checkbox"/> Artisanat et commerce de détail |
| <input checked="" type="checkbox"/> Restauration | <input checked="" type="checkbox"/> Activité de service où s'effectue l'accueil d'une clientèle |
| <input type="checkbox"/> Industrie | <input checked="" type="checkbox"/> Hébergement hôtelier et touristique |
| <input type="checkbox"/> Entrepôt | <input checked="" type="checkbox"/> Equipements d'intérêt collectif et services publics |
| | <input type="checkbox"/> Commerce de gros |

* Les autres destinations et sous-destinations non présentées sur le travail de changement de destination en zone agricole et naturelle ne sont pas envisagées par les élus sur le territoire. Aussi un lexique annexé permet de comprendre en détails ce qui est compris dans les destinations et sous-destinations présentées.

Photographie du bâtiment



Identification du bâtiment

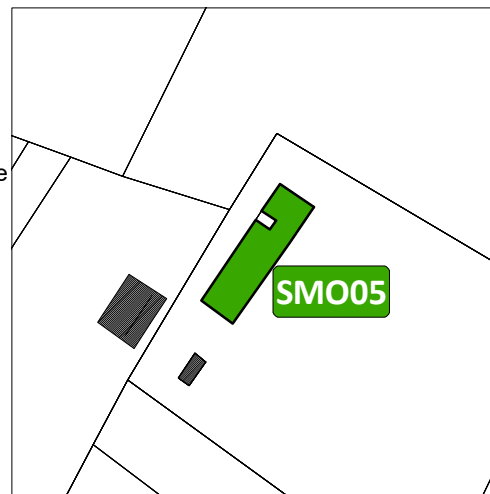

Vue aérienne du site



Nom du lieu-dit & les enjeux de proximité

La Bissonnière

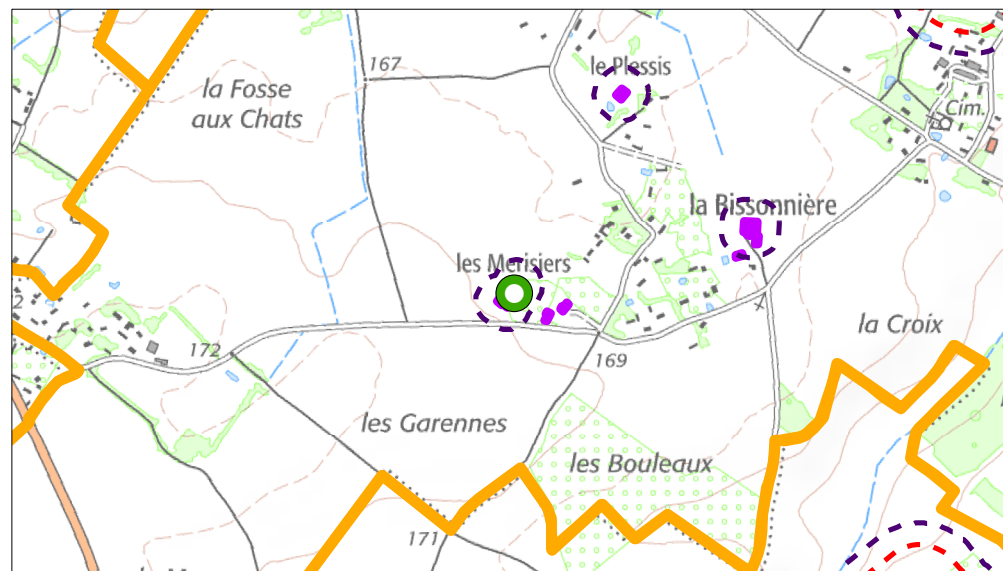

- | | |
|---|---|
|  Bâtiment concerné |  Bâtiments agricoles |
|  Commune déléguée |  Périmètre préconisé |
| |  Périmètre réglementaire |

Destinations ou sous-destinations* retenues :

- | | |
|--|---|
| <input checked="" type="checkbox"/> Logement | <input checked="" type="checkbox"/> Bureau |
| <input checked="" type="checkbox"/> Hébergement | <input checked="" type="checkbox"/> Artisanat et commerce de détail |
| <input checked="" type="checkbox"/> Restauration | <input checked="" type="checkbox"/> Activité de service où s'effectue l'accueil d'une clientèle |
| <input type="checkbox"/> Industrie | <input checked="" type="checkbox"/> Hébergement hôtelier et touristique |
| <input type="checkbox"/> Entrepôt | <input checked="" type="checkbox"/> Equipements d'intérêt collectif et services publics |
| | <input type="checkbox"/> Commerce de gros |

* Les autres destinations et sous-destinations non présentées sur le travail de changement de destination en zone agricole et naturelle ne sont pas envisagées par les élus sur le territoire. Aussi un lexique annexé permet de comprendre en détails ce qui est compris dans les destinations et sous-destinations présentées.

Photographie du bâtiment



Identification du bâtiment

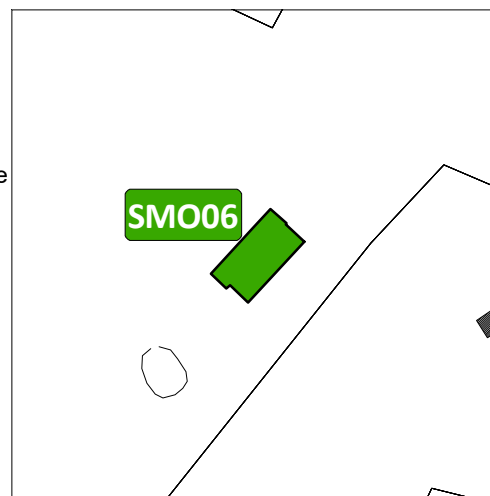

Vue aérienne du site



Nom du lieu-dit & les enjeux de proximité

La Bissonnière

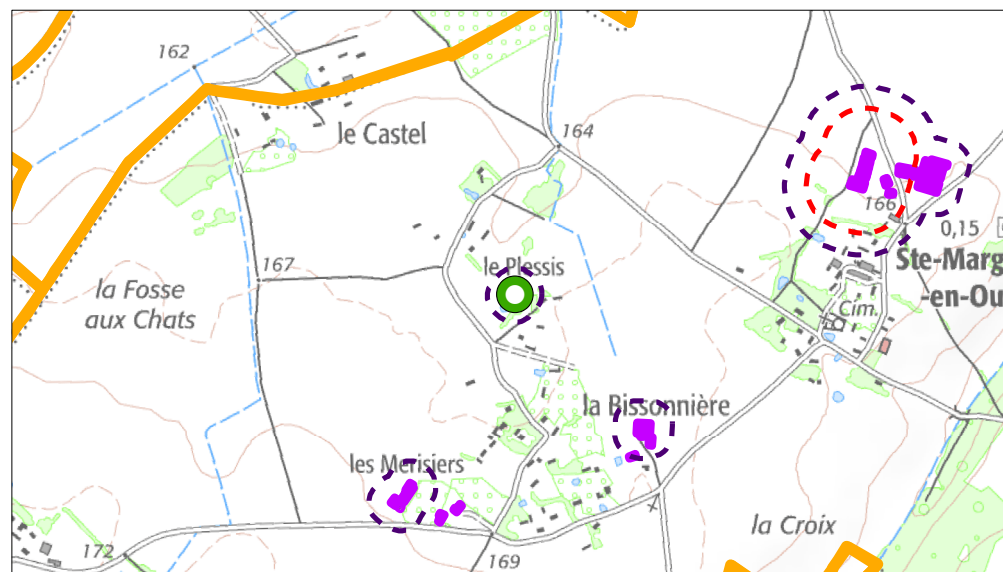

- | | |
|---|---|
|  Bâtiment concerné |  Bâtiments agricoles |
|  Commune déléguée |  Périmètre préconisé |
| |  Périmètre réglementaire |

Destinations ou sous-destinations* retenues :

- | | |
|--|---|
| <input checked="" type="checkbox"/> Logement | <input checked="" type="checkbox"/> Bureau |
| <input checked="" type="checkbox"/> Hébergement | <input checked="" type="checkbox"/> Artisanat et commerce de détail |
| <input checked="" type="checkbox"/> Restauration | <input checked="" type="checkbox"/> Activité de service où s'effectue l'accueil d'une clientèle |
| <input type="checkbox"/> Industrie | <input checked="" type="checkbox"/> Hébergement hôtelier et touristique |
| <input type="checkbox"/> Entrepôt | <input checked="" type="checkbox"/> Equipements d'intérêt collectif et services publics |
| | <input type="checkbox"/> Commerce de gros |

* Les autres destinations et sous-destinations non présentées sur le travail de changement de destination en zone agricole et naturelle ne sont pas envisagées par les élus sur le territoire. Aussi un lexique annexé permet de comprendre en détails ce qui est compris dans les destinations et sous-destinations présentées.

Photographie du bâtiment



Identification du bâtiment

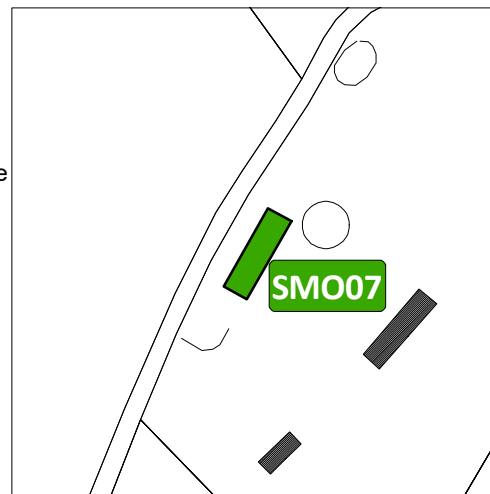

Vue aérienne du site



Nom du lieu-dit & les enjeux de proximité

La Bissonnière

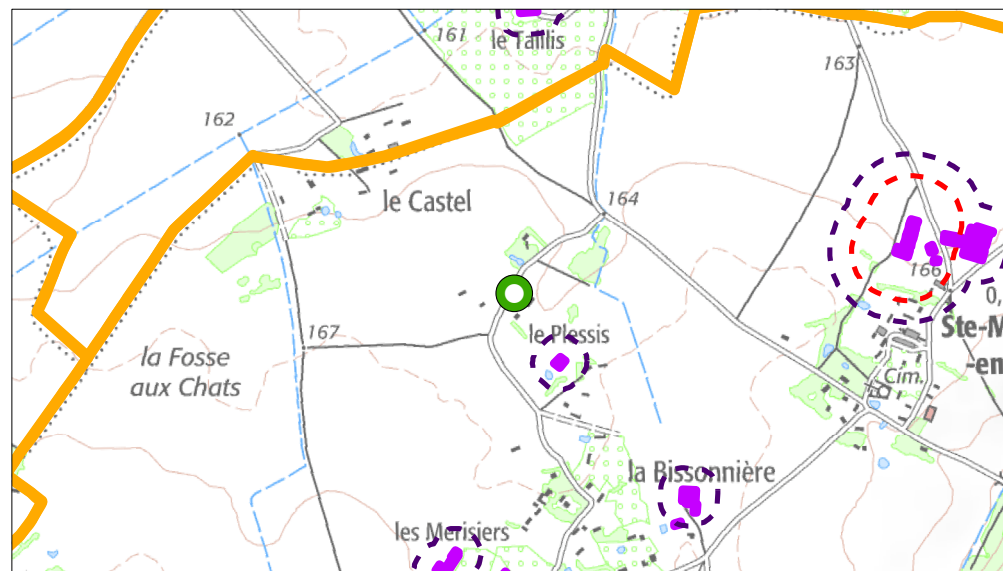

- | | |
|---|---|
|  Bâtiment concerné |  Bâtiments agricoles |
|  Commune déléguée |  Périmètre préconisé |
| |  Périmètre réglementaire |

Destinations ou sous-destinations* retenues :

- | | |
|--|---|
| <input checked="" type="checkbox"/> Logement | <input checked="" type="checkbox"/> Bureau |
| <input checked="" type="checkbox"/> Hébergement | <input checked="" type="checkbox"/> Artisanat et commerce de détail |
| <input checked="" type="checkbox"/> Restauration | <input checked="" type="checkbox"/> Activité de service où s'effectue l'accueil d'une clientèle |
| <input type="checkbox"/> Industrie | <input checked="" type="checkbox"/> Hébergement hôtelier et touristique |
| <input type="checkbox"/> Entrepôt | <input checked="" type="checkbox"/> Equipements d'intérêt collectif et services publics |
| | <input type="checkbox"/> Commerce de gros |

* Les autres destinations et sous-destinations non présentées sur le travail de changement de destination en zone agricole et naturelle ne sont pas envisagées par les élus sur le territoire. Aussi un lexique annexé permet de comprendre en détails ce qui est compris dans les destinations et sous-destinations présentées.

Photographie du bâtiment



Identification du bâtiment



Vue aérienne du site



Nom du lieu-dit & les enjeux de proximité

Le Bourg

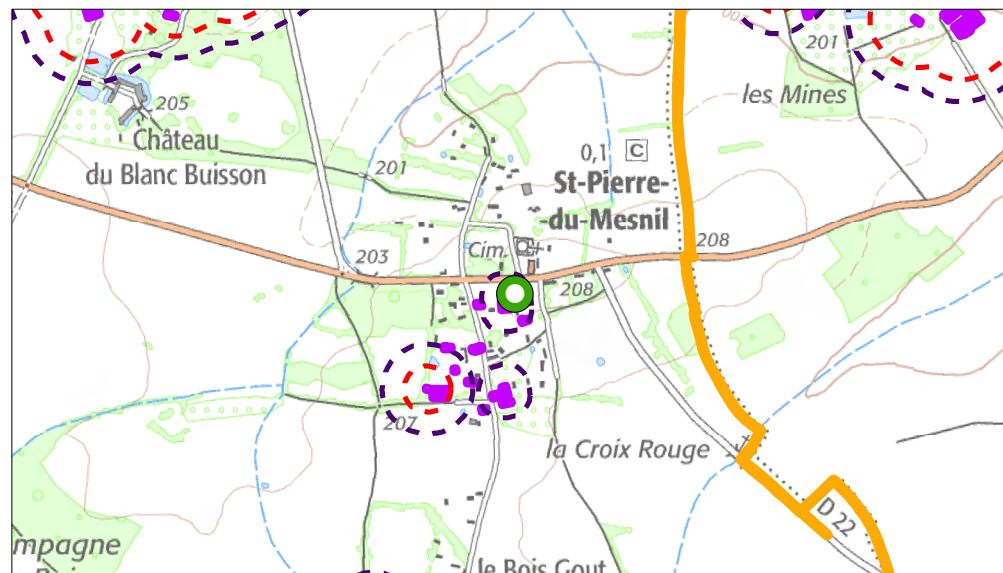

- | | |
|---|---|
|  Bâtiment concerné |  Bâtiments agricoles |
|  Commune déléguée |  Périmètre préconisé |
| |  Périmètre réglementaire |

Destinations ou sous-destinations* retenues :

- | | |
|--|---|
| <input checked="" type="checkbox"/> Logement | <input checked="" type="checkbox"/> Bureau |
| <input checked="" type="checkbox"/> Hébergement | <input checked="" type="checkbox"/> Artisanat et commerce de détail |
| <input checked="" type="checkbox"/> Restauration | <input checked="" type="checkbox"/> Activité de service où s'effectue l'accueil d'une clientèle |
| <input type="checkbox"/> Industrie | <input checked="" type="checkbox"/> Hébergement hôtelier et touristique |
| <input type="checkbox"/> Entrepôt | <input checked="" type="checkbox"/> Equipements d'intérêt collectif et services publics |
| | <input type="checkbox"/> Commerce de gros |

* Les autres destinations et sous-destinations non présentées sur le travail de changement de destination en zone agricole et naturelle ne sont pas envisagées par les élus sur le territoire. Aussi un lexique annexé permet de comprendre en détails ce qui est compris dans les destinations et sous-destinations présentées.

Photographie du bâtiment



Identification du bâtiment

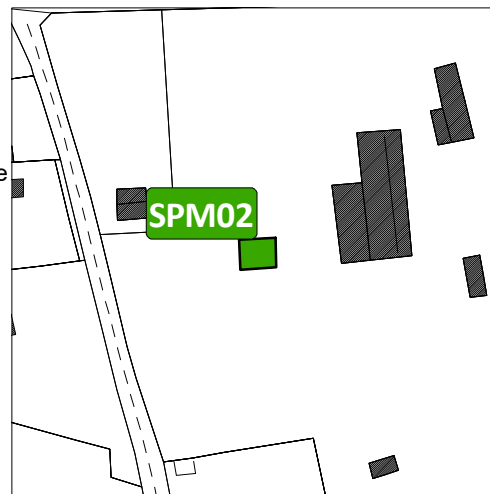

Vue aérienne du site



Nom du lieu-dit & les enjeux de proximité

Le Bourg

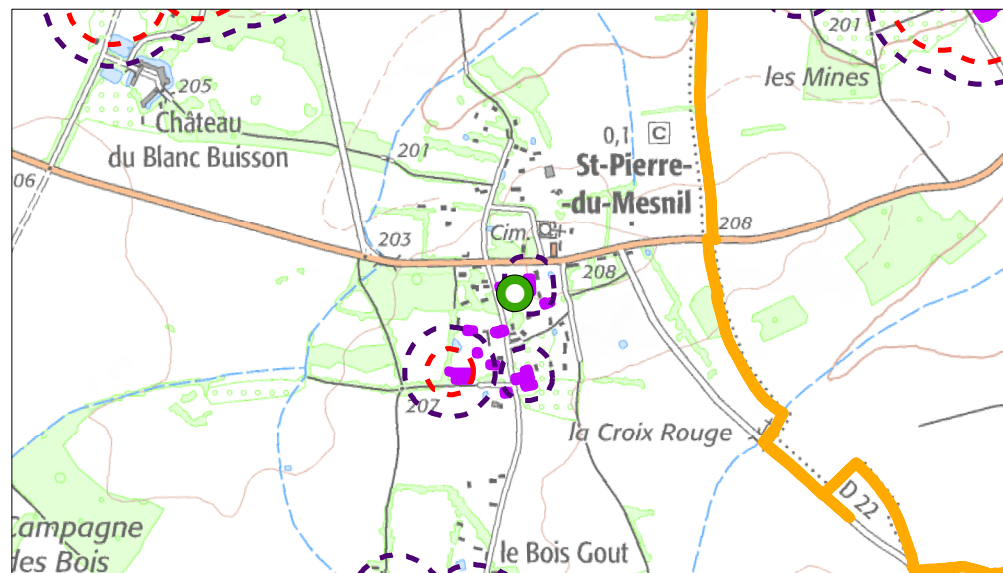

- | | |
|---|---|
|  Bâtiment concerné |  Bâtiments agricoles |
|  Commune déléguée |  Périmètre préconisé |
| |  Périmètre réglementaire |

Destinations ou sous-destinations* retenues :

- | | |
|--|---|
| <input checked="" type="checkbox"/> Logement | <input checked="" type="checkbox"/> Bureau |
| <input checked="" type="checkbox"/> Hébergement | <input checked="" type="checkbox"/> Artisanat et commerce de détail |
| <input checked="" type="checkbox"/> Restauration | <input checked="" type="checkbox"/> Activité de service où s'effectue l'accueil d'une clientèle |
| <input type="checkbox"/> Industrie | <input checked="" type="checkbox"/> Hébergement hôtelier et touristique |
| <input type="checkbox"/> Entrepôt | <input checked="" type="checkbox"/> Equipements d'intérêt collectif et services publics |
| | <input type="checkbox"/> Commerce de gros |

* Les autres destinations et sous-destinations non présentées sur le travail de changement de destination en zone agricole et naturelle ne sont pas envisagées par les élus sur le territoire. Aussi un lexique annexé permet de comprendre en détails ce qui est compris dans les destinations et sous-destinations présentées.

Photographie du bâtiment



Identification du bâtiment



Vue aérienne du site



Nom du lieu-dit & les enjeux de proximité

Le Bourg

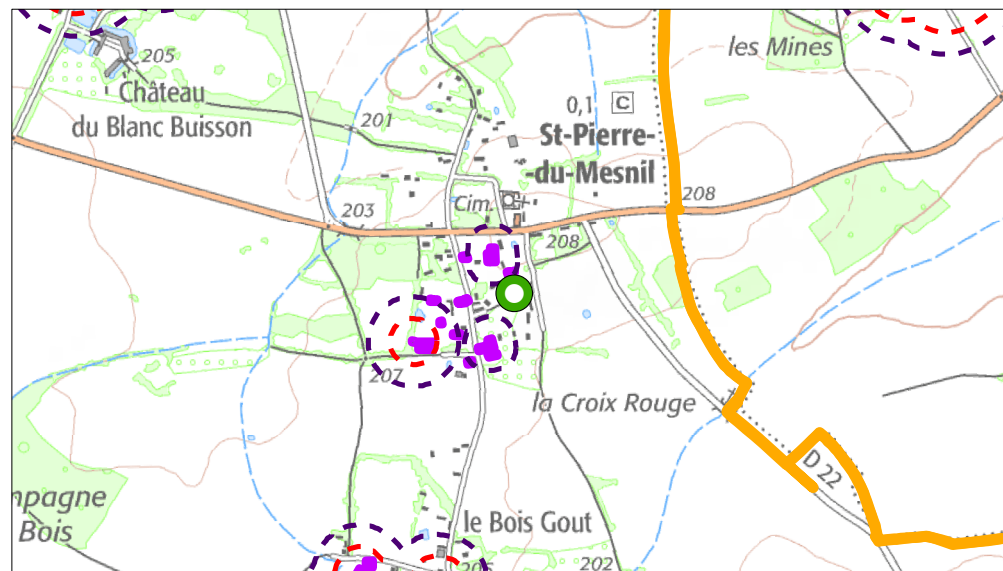

- | | |
|---|---|
|  Bâtiment concerné |  Bâtiments agricoles |
|  Commune déléguée |  Périmètre préconisé |
| |  Périmètre réglementaire |

Destinations ou sous-destinations* retenues :

- | | |
|--|---|
| <input checked="" type="checkbox"/> Logement | <input checked="" type="checkbox"/> Bureau |
| <input checked="" type="checkbox"/> Hébergement | <input checked="" type="checkbox"/> Artisanat et commerce de détail |
| <input checked="" type="checkbox"/> Restauration | <input checked="" type="checkbox"/> Activité de service où s'effectue l'accueil d'une clientèle |
| <input type="checkbox"/> Industrie | <input checked="" type="checkbox"/> Hébergement hôtelier et touristique |
| <input type="checkbox"/> Entrepôt | <input checked="" type="checkbox"/> Equipements d'intérêt collectif et services publics |
| | <input type="checkbox"/> Commerce de gros |

* Les autres destinations et sous-destinations non présentées sur le travail de changement de destination en zone agricole et naturelle ne sont pas envisagées par les élus sur le territoire. Aussi un lexique annexé permet de comprendre en détails ce qui est compris dans les destinations et sous-destinations présentées.

Photographie du bâtiment



Identification du bâtiment

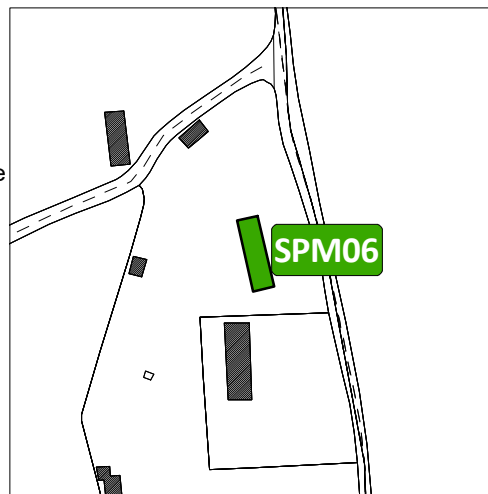

Vue aérienne du site



Nom du lieu-dit & les enjeux de proximité

Le Bourg

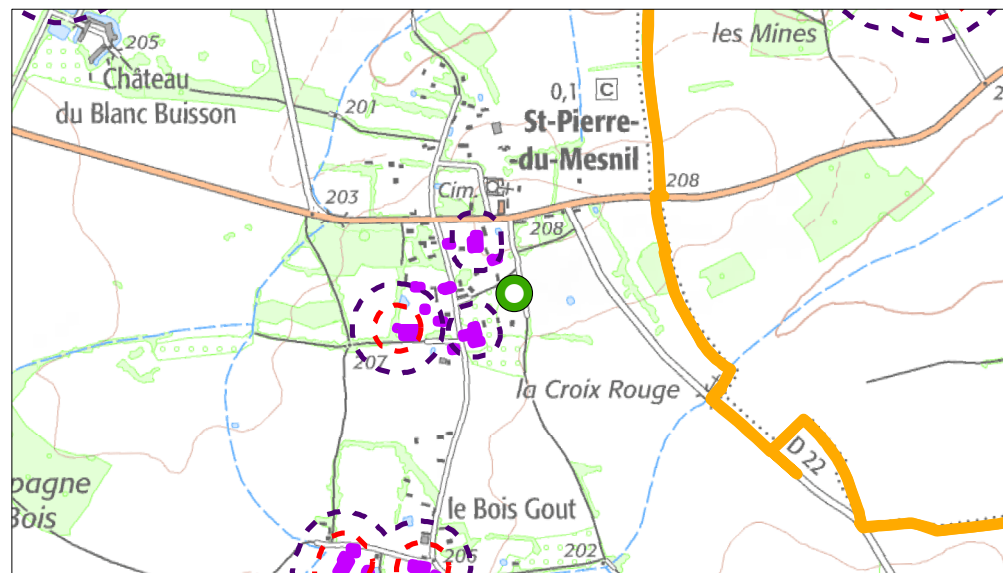

- | | |
|---|---|
|  Bâtiment concerné |  Bâtiments agricoles |
|  Commune déléguée |  Périmètre préconisé |
| |  Périmètre réglementaire |

Destinations ou sous-destinations* retenues :

- | | |
|--|---|
| <input checked="" type="checkbox"/> Logement | <input checked="" type="checkbox"/> Bureau |
| <input checked="" type="checkbox"/> Hébergement | <input checked="" type="checkbox"/> Artisanat et commerce de détail |
| <input checked="" type="checkbox"/> Restauration | <input checked="" type="checkbox"/> Activité de service où s'effectue l'accueil d'une clientèle |
| <input type="checkbox"/> Industrie | <input checked="" type="checkbox"/> Hébergement hôtelier et touristique |
| <input type="checkbox"/> Entrepôt | <input checked="" type="checkbox"/> Equipements d'intérêt collectif et services publics |
| | <input type="checkbox"/> Commerce de gros |

* Les autres destinations et sous-destinations non présentées sur le travail de changement de destination en zone agricole et naturelle ne sont pas envisagées par les élus sur le territoire. Aussi un lexique annexé permet de comprendre en détails ce qui est compris dans les destinations et sous-destinations présentées.

Photographie du bâtiment



Identification du bâtiment

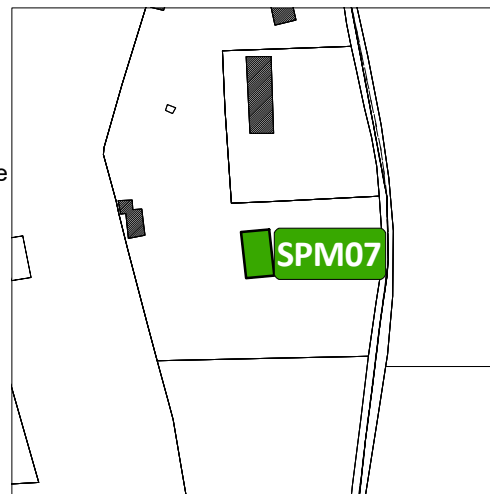

Vue aérienne du site



Nom du lieu-dit & les enjeux de proximité

Le Bourg

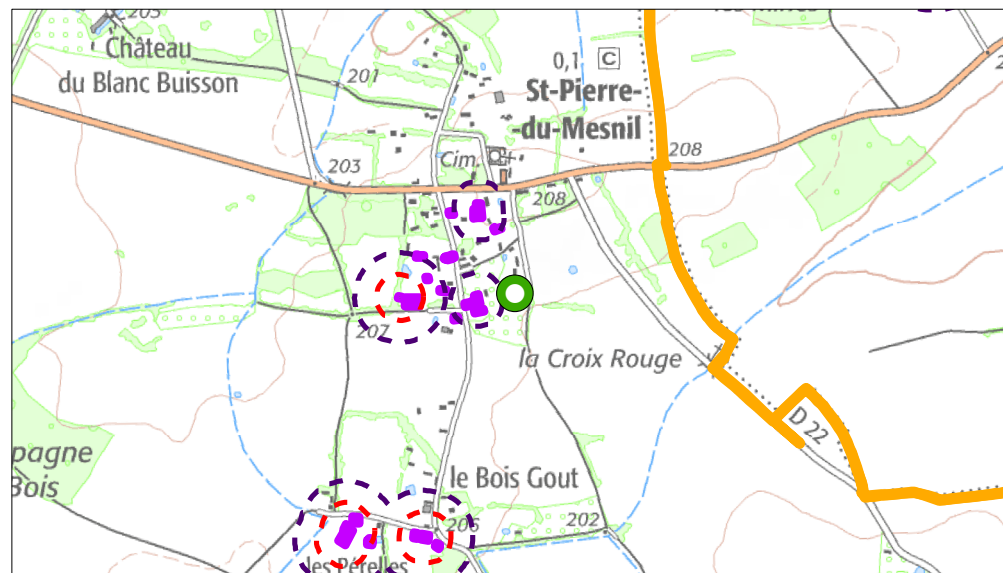

- | | |
|---|---|
|  Bâtiment concerné |  Bâtiments agricoles |
|  Commune déléguée |  Périmètre préconisé |
| |  Périmètre réglementaire |

Destinations ou sous-destinations* retenues :

- | | |
|---|---|
| <input type="checkbox"/> Logement | <input checked="" type="checkbox"/> Bureau |
| <input type="checkbox"/> Hébergement | <input checked="" type="checkbox"/> Artisanat et commerce de détail |
| <input type="checkbox"/> Restauration | <input checked="" type="checkbox"/> Activité de service où s'effectue l'accueil d'une clientèle |
| <input checked="" type="checkbox"/> Industrie | <input type="checkbox"/> Hébergement hôtelier et touristique |
| <input checked="" type="checkbox"/> Entrepôt | <input checked="" type="checkbox"/> Equipements d'intérêt collectif et services publics |
| | <input checked="" type="checkbox"/> Commerce de gros |

* Les autres destinations et sous-destinations non présentées sur le travail de changement de destination en zone agricole et naturelle ne sont pas envisagées par les élus sur le territoire. Aussi un lexique annexé permet de comprendre en détails ce qui est compris dans les destinations et sous-destinations présentées.

Photographie du bâtiment



Identification du bâtiment

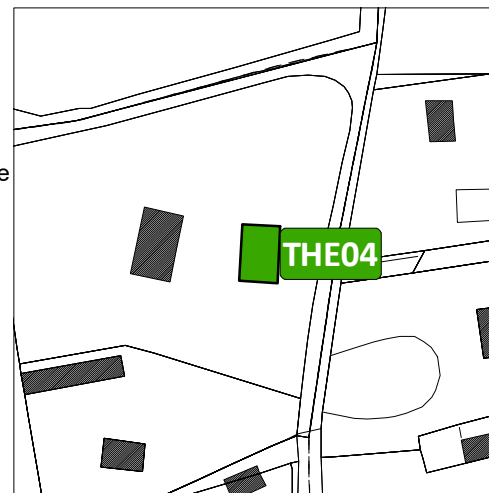

Vue aérienne du site

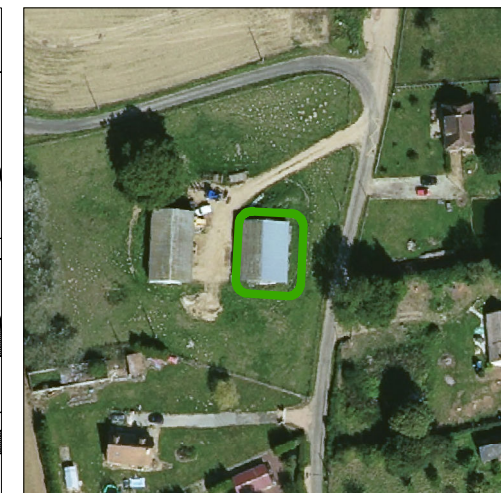

Nom du lieu-dit & les enjeux de proximité

La Bonnelière

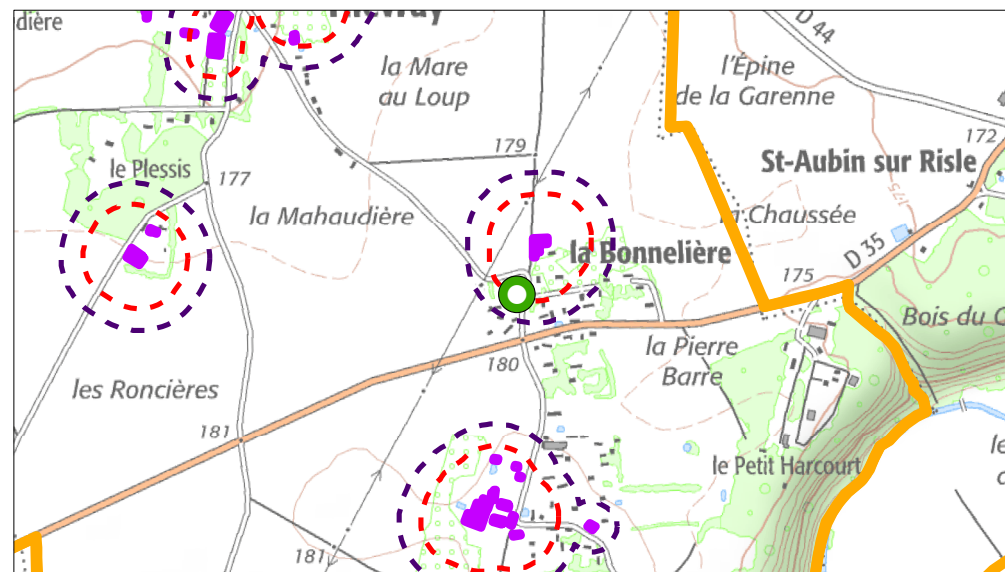

- | | |
|-------------------|-------------------------|
| Bâtiment concerné | Bâtiments agricoles |
| Commune déléguée | Périmètre préconisé |
| | Périmètre réglementaire |

Destinations ou sous-destinations* retenues :

- | | |
|---|---|
| <input type="checkbox"/> Logement | <input checked="" type="checkbox"/> Bureau |
| <input type="checkbox"/> Hébergement | <input checked="" type="checkbox"/> Artisanat et commerce de détail |
| <input type="checkbox"/> Restauration | <input checked="" type="checkbox"/> Activité de service où s'effectue l'accueil d'une clientèle |
| <input checked="" type="checkbox"/> Industrie | <input type="checkbox"/> Hébergement hôtelier et touristique |
| <input checked="" type="checkbox"/> Entrepôt | <input checked="" type="checkbox"/> Equipements d'intérêt collectif et services publics |
| | <input checked="" type="checkbox"/> Commerce de gros |

* Les autres destinations et sous-destinations non présentées sur le travail de changement de destination en zone agricole et naturelle ne sont pas envisagées par les élus sur le territoire. Aussi un lexique annexé permet de comprendre en détails ce qui est compris dans les destinations et sous-destinations présentées.

Photographie du bâtiment



Identification du bâtiment

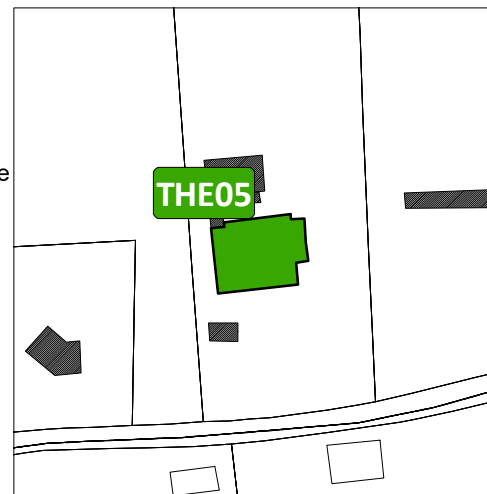

Vue aérienne du site



Nom du lieu-dit & les enjeux de proximité

Le Fouesnard du Bocage

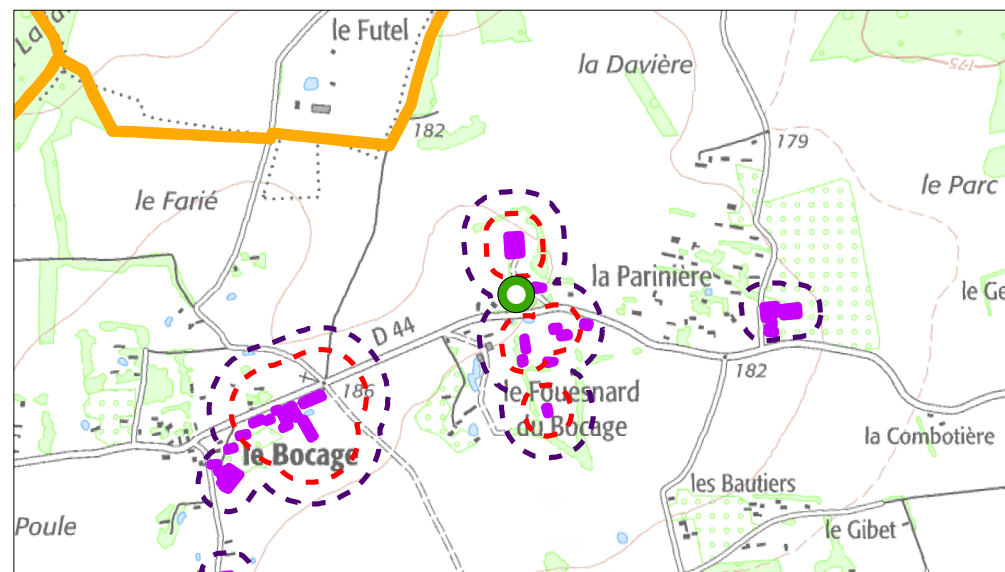

- | | |
|-------------------|-------------------------|
| Bâtiment concerné | Bâtiments agricoles |
| Commune déléguée | Périmètre préconisé |
| | Périmètre réglementaire |

Destinations ou sous-destinations* retenues :

- | | |
|--|---|
| <input checked="" type="checkbox"/> Logement | <input checked="" type="checkbox"/> Bureau |
| <input checked="" type="checkbox"/> Hébergement | <input checked="" type="checkbox"/> Artisanat et commerce de détail |
| <input checked="" type="checkbox"/> Restauration | <input checked="" type="checkbox"/> Activité de service où s'effectue l'accueil d'une clientèle |
| <input type="checkbox"/> Industrie | <input checked="" type="checkbox"/> Hébergement hôtelier et touristique |
| <input type="checkbox"/> Entrepôt | <input checked="" type="checkbox"/> Equipements d'intérêt collectif et services publics |
| | <input type="checkbox"/> Commerce de gros |

* Les autres destinations et sous-destinations non présentées sur le travail de changement de destination en zone agricole et naturelle ne sont pas envisagées par les élus sur le territoire. Aussi un lexique annexé permet de comprendre en détails ce qui est compris dans les destinations et sous-destinations présentées.

Photographie du bâtiment



Identification du bâtiment



Vue aérienne du site



Nom du lieu-dit & les enjeux de proximité

La Gueffière

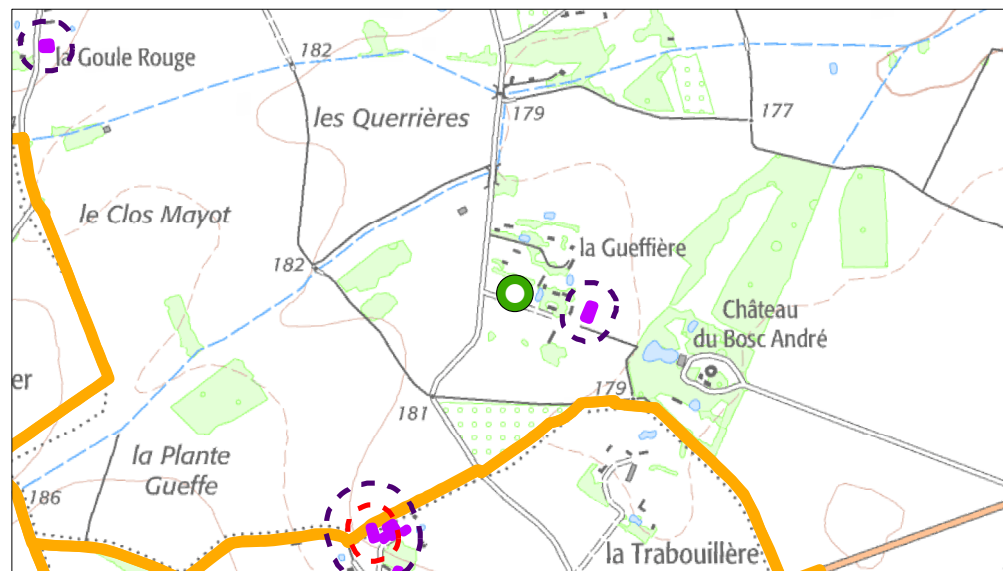

- | | |
|-------------------|-------------------------|
| Bâtiment concerné | Bâtiments agricoles |
| Commune déléguée | Périmètre préconisé |
| | Périmètre réglementaire |

Destinations ou sous-destinations* retenues :

- | | |
|--|---|
| <input checked="" type="checkbox"/> Logement | <input checked="" type="checkbox"/> Bureau |
| <input checked="" type="checkbox"/> Hébergement | <input checked="" type="checkbox"/> Artisanat et commerce de détail |
| <input checked="" type="checkbox"/> Restauration | <input checked="" type="checkbox"/> Activité de service où s'effectue l'accueil d'une clientèle |
| <input type="checkbox"/> Industrie | <input checked="" type="checkbox"/> Hébergement hôtelier et touristique |
| <input type="checkbox"/> Entrepôt | <input checked="" type="checkbox"/> Equipements d'intérêt collectif et services publics |
| | <input type="checkbox"/> Commerce de gros |

* Les autres destinations et sous-destinations non présentées sur le travail de changement de destination en zone agricole et naturelle ne sont pas envisagées par les élus sur le territoire. Aussi un lexique annexé permet de comprendre en détails ce qui est compris dans les destinations et sous-destinations présentées.

Photographie du bâtiment



Identification du bâtiment

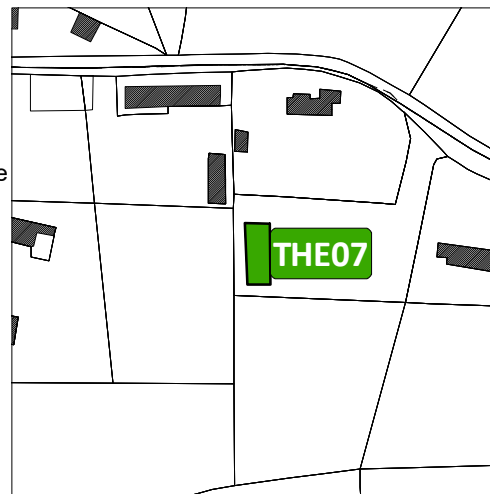

Vue aérienne du site

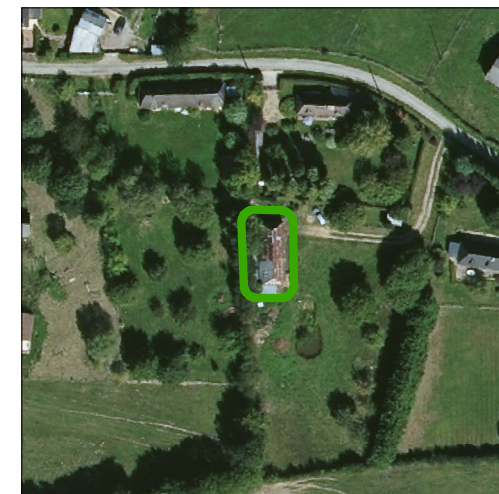

Nom du lieu-dit & les enjeux de proximité

La Bonnelière

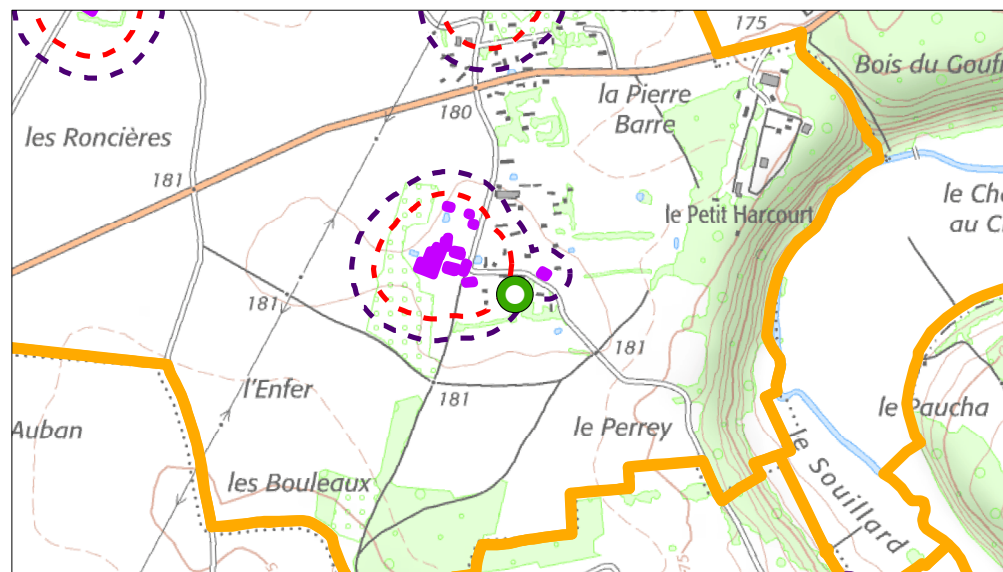

- | | |
|-------------------|-------------------------|
| Bâtiment concerné | Bâtiments agricoles |
| Commune déléguée | Périmètre préconisé |
| | Périmètre réglementaire |

Destinations ou sous-destinations* retenues :

- | | |
|--|---|
| <input checked="" type="checkbox"/> Logement | <input checked="" type="checkbox"/> Bureau |
| <input checked="" type="checkbox"/> Hébergement | <input checked="" type="checkbox"/> Artisanat et commerce de détail |
| <input checked="" type="checkbox"/> Restauration | <input checked="" type="checkbox"/> Activité de service où s'effectue l'accueil d'une clientèle |
| <input type="checkbox"/> Industrie | <input checked="" type="checkbox"/> Hébergement hôtelier et touristique |
| <input type="checkbox"/> Entrepôt | <input checked="" type="checkbox"/> Equipements d'intérêt collectif et services publics |
| | <input type="checkbox"/> Commerce de gros |

* Les autres destinations et sous-destinations non présentées sur le travail de changement de destination en zone agricole et naturelle ne sont pas envisagées par les élus sur le territoire. Aussi un lexique annexé permet de comprendre en détails ce qui est compris dans les destinations et sous-destinations présentées.

Photographie du bâtiment



Identification du bâtiment

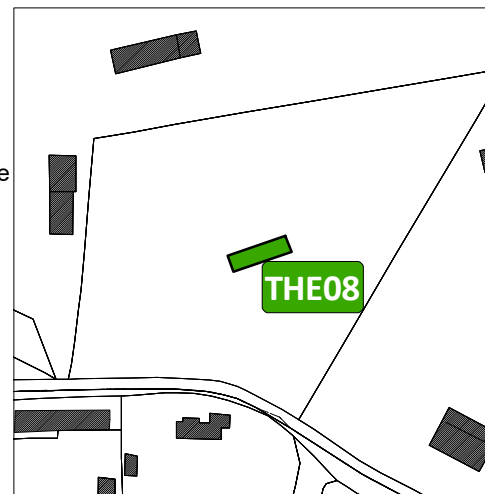

Vue aérienne du site



Nom du lieu-dit & les enjeux de proximité

La Bonnelière

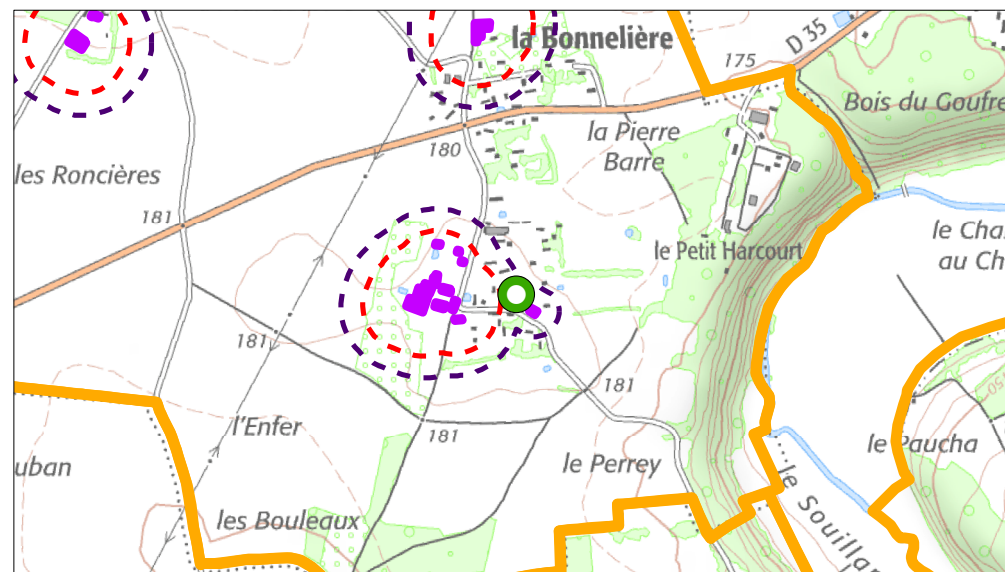

- | | |
|-------------------|-------------------------|
| Bâtiment concerné | Bâtiments agricoles |
| Commune déléguée | Périmètre réglementaire |
| | Périmètre préconisé |

Destinations ou sous-destinations* retenues :

- | | |
|--|---|
| <input checked="" type="checkbox"/> Logement | <input checked="" type="checkbox"/> Bureau |
| <input checked="" type="checkbox"/> Hébergement | <input checked="" type="checkbox"/> Artisanat et commerce de détail |
| <input checked="" type="checkbox"/> Restauration | <input checked="" type="checkbox"/> Activité de service où s'effectue l'accueil d'une clientèle |
| <input type="checkbox"/> Industrie | <input checked="" type="checkbox"/> Hébergement hôtelier et touristique |
| <input type="checkbox"/> Entrepôt | <input checked="" type="checkbox"/> Equipements d'intérêt collectif et services publics |
| | <input type="checkbox"/> Commerce de gros |

* Les autres destinations et sous-destinations non présentées sur le travail de changement de destination en zone agricole et naturelle ne sont pas envisagées par les élus sur le territoire. Aussi un lexique annexé permet de comprendre en détails ce qui est compris dans les destinations et sous-destinations présentées.

Photographie du bâtiment



Identification du bâtiment

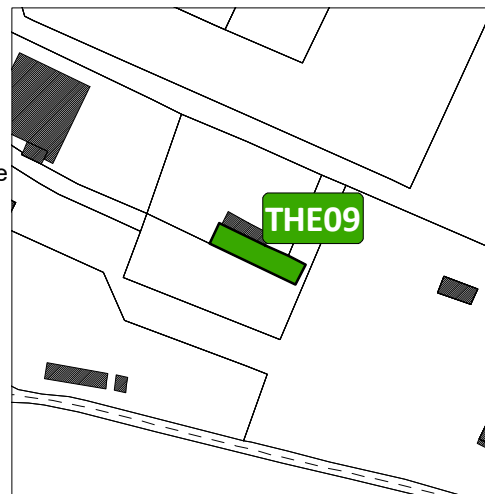

Vue aérienne du site

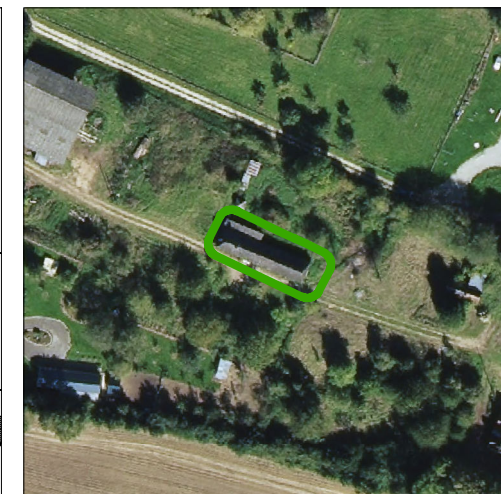

Nom du lieu-dit & les enjeux de proximité

La Royauté

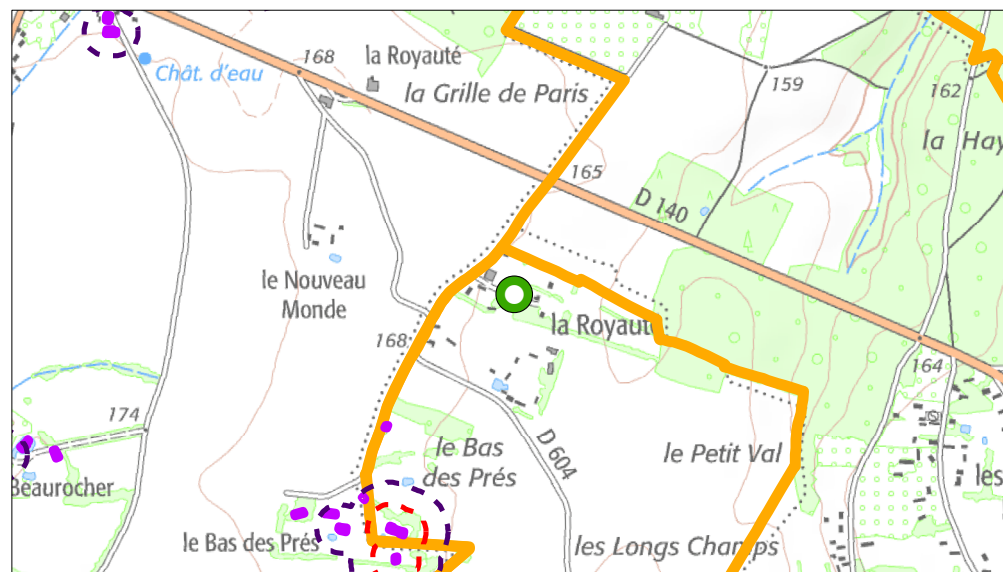

- | | |
|---|---|
|  Bâtiment concerné |  Bâtiments agricoles |
|  Commune déléguée |  Périmètre préconisé |
| |  Périmètre réglementaire |

Destinations ou sous-destinations* retenues :

- | | |
|--|---|
| <input checked="" type="checkbox"/> Logement | <input checked="" type="checkbox"/> Bureau |
| <input checked="" type="checkbox"/> Hébergement | <input checked="" type="checkbox"/> Artisanat et commerce de détail |
| <input checked="" type="checkbox"/> Restauration | <input checked="" type="checkbox"/> Activité de service où s'effectue l'accueil d'une clientèle |
| <input type="checkbox"/> Industrie | <input checked="" type="checkbox"/> Hébergement hôtelier et touristique |
| <input type="checkbox"/> Entrepôt | <input checked="" type="checkbox"/> Equipements d'intérêt collectif et services publics |
| | <input type="checkbox"/> Commerce de gros |

* Les autres destinations et sous-destinations non présentées sur le travail de changement de destination en zone agricole et naturelle ne sont pas envisagées par les élus sur le territoire. Aussi un lexique annexé permet de comprendre en détails ce qui est compris dans les destinations et sous-destinations présentées.

Photographie du bâtiment

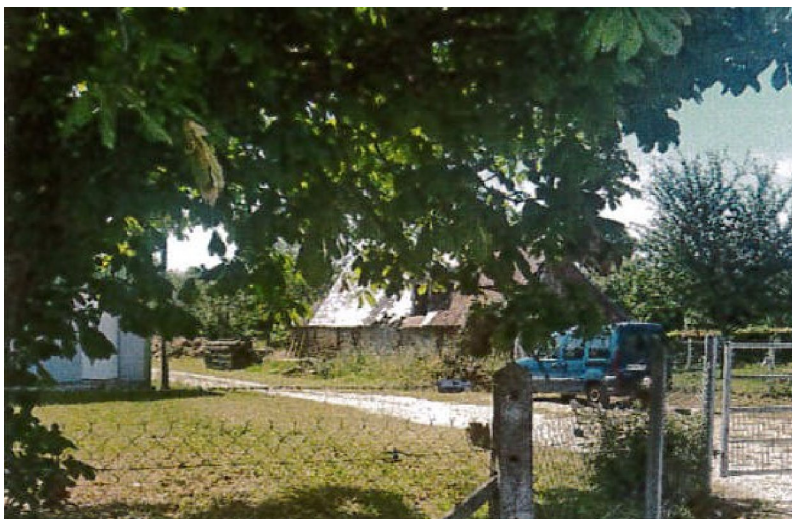

Identification du bâtiment

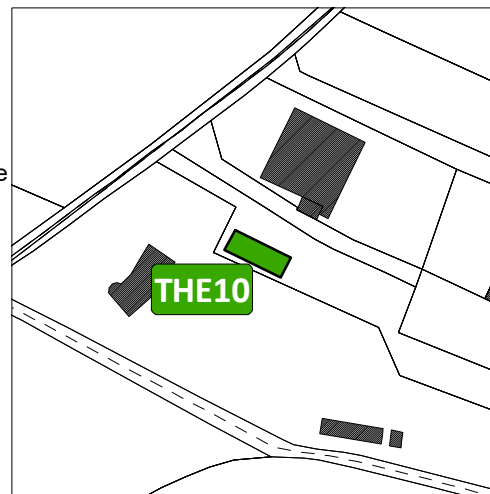

Vue aérienne du site

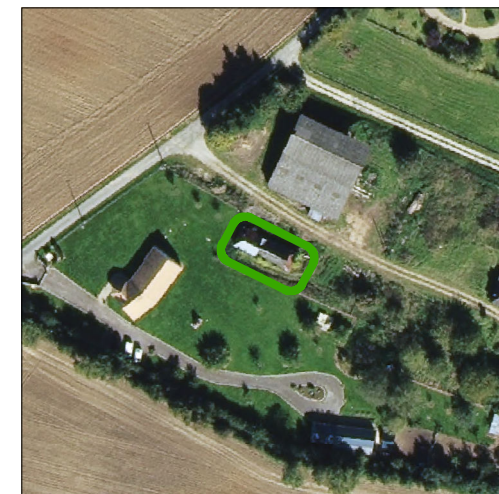

Nom du lieu-dit & les enjeux de proximité

La Royauté



- | | |
|---|---|
|  Bâtiment concerné |  Bâtiments agricoles |
|  Commune déléguée |  Périmètre préconisé |
| |  Périmètre réglementaire |

Destinations ou sous-destinations* retenues :

- | | |
|--|---|
| <input checked="" type="checkbox"/> Logement | <input checked="" type="checkbox"/> Bureau |
| <input checked="" type="checkbox"/> Hébergement | <input checked="" type="checkbox"/> Artisanat et commerce de détail |
| <input checked="" type="checkbox"/> Restauration | <input checked="" type="checkbox"/> Activité de service où s'effectue l'accueil d'une clientèle |
| <input type="checkbox"/> Industrie | <input checked="" type="checkbox"/> Hébergement hôtelier et touristique |
| <input type="checkbox"/> Entrepôt | <input checked="" type="checkbox"/> Equipements d'intérêt collectif et services publics |
| | <input type="checkbox"/> Commerce de gros |

* Les autres destinations et sous-destinations non présentées sur le travail de changement de destination en zone agricole et naturelle ne sont pas envisagées par les élus sur le territoire. Aussi un lexique annexé permet de comprendre en détails ce qui est compris dans les destinations et sous-destinations présentées.

Photographie du bâtiment



Identification du bâtiment

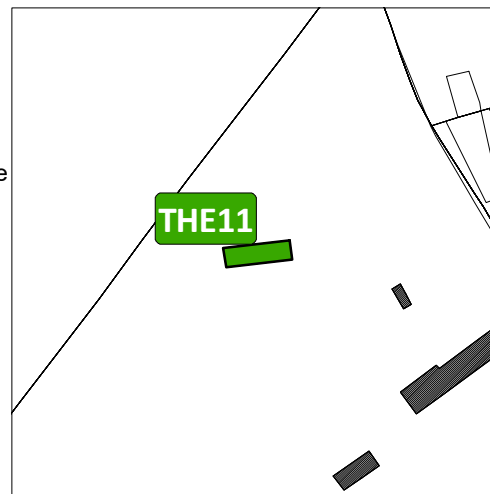

Vue aérienne du site

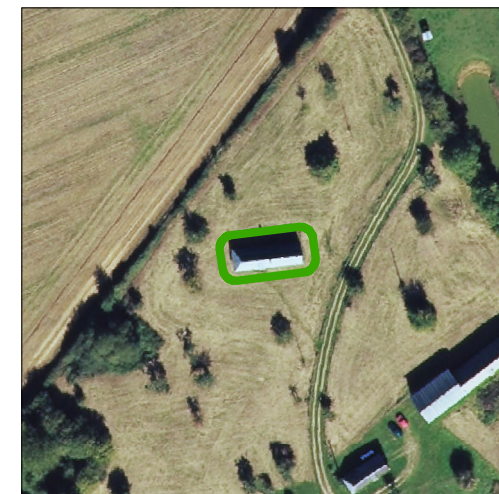

Nom du lieu-dit & les enjeux de proximité

Le Bocage

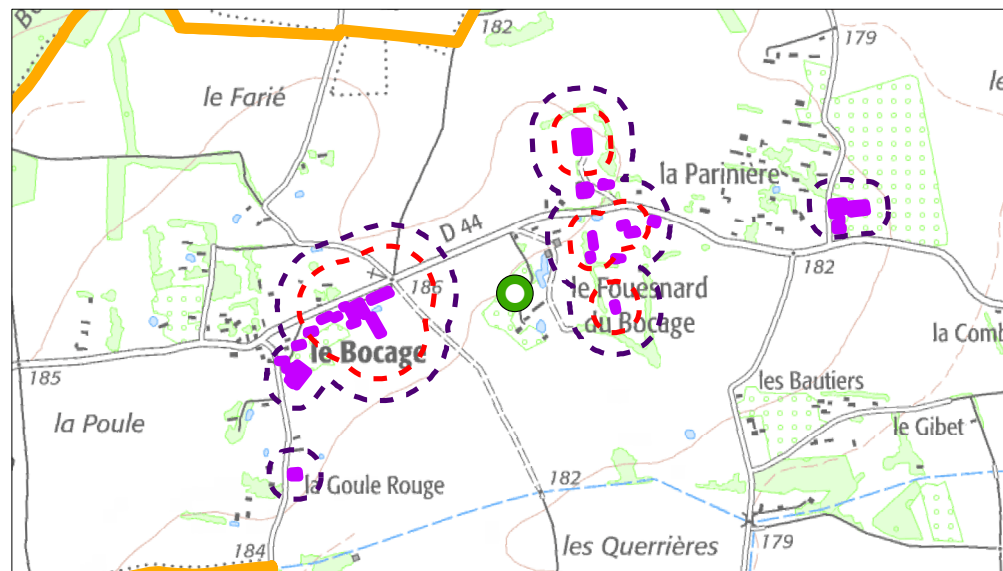

- | | |
|-------------------|-------------------------|
| Bâtiment concerné | Bâtiments agricoles |
| Commune déléguée | Périmètre préconisé |
| | Périmètre réglementaire |

Destinations ou sous-destinations* retenues :

- | | |
|--|---|
| <input checked="" type="checkbox"/> Logement | <input checked="" type="checkbox"/> Bureau |
| <input checked="" type="checkbox"/> Hébergement | <input checked="" type="checkbox"/> Artisanat et commerce de détail |
| <input checked="" type="checkbox"/> Restauration | <input checked="" type="checkbox"/> Activité de service où s'effectue l'accueil d'une clientèle |
| <input type="checkbox"/> Industrie | <input checked="" type="checkbox"/> Hébergement hôtelier et touristique |
| <input type="checkbox"/> Entrepôt | <input checked="" type="checkbox"/> Equipements d'intérêt collectif et services publics |
| | <input type="checkbox"/> Commerce de gros |

* Les autres destinations et sous-destinations non présentées sur le travail de changement de destination en zone agricole et naturelle ne sont pas envisagées par les élus sur le territoire. Aussi un lexique annexé permet de comprendre en détails ce qui est compris dans les destinations et sous-destinations présentées.

Photographie du bâtiment



Identification du bâtiment

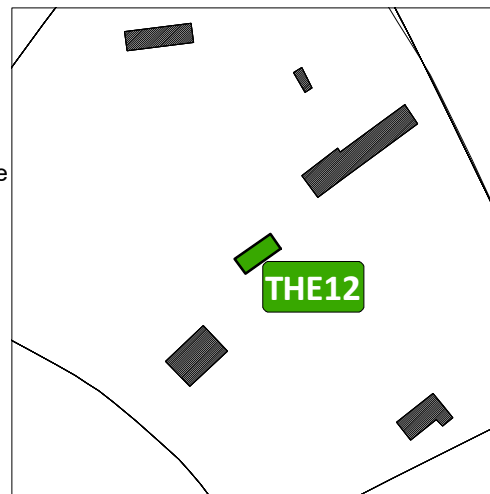

Vue aérienne du site



Nom du lieu-dit & les enjeux de proximité

Le Bocage

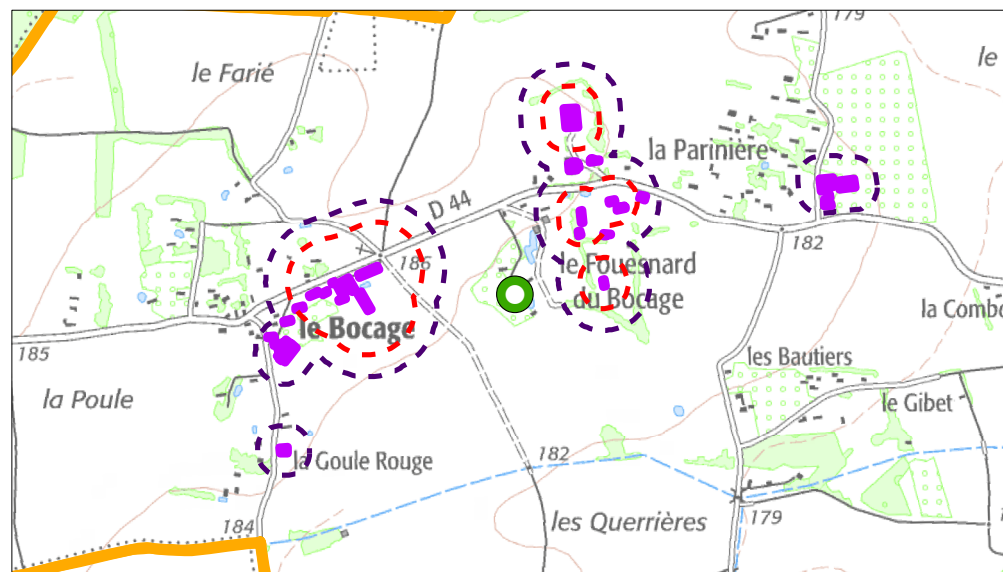

- | | |
|-------------------|-------------------------|
| Bâtiment concerné | Bâtiments agricoles |
| Commune déléguée | Périmètre préconisé |
| | Périmètre réglementaire |

Destinations ou sous-destinations* retenues :

- | | |
|--|---|
| <input checked="" type="checkbox"/> Logement | <input checked="" type="checkbox"/> Bureau |
| <input checked="" type="checkbox"/> Hébergement | <input checked="" type="checkbox"/> Artisanat et commerce de détail |
| <input checked="" type="checkbox"/> Restauration | <input checked="" type="checkbox"/> Activité de service où s'effectue l'accueil d'une clientèle |
| <input type="checkbox"/> Industrie | <input checked="" type="checkbox"/> Hébergement hôtelier et touristique |
| <input type="checkbox"/> Entrepôt | <input checked="" type="checkbox"/> Equipements d'intérêt collectif et services publics |
| | <input type="checkbox"/> Commerce de gros |

* Les autres destinations et sous-destinations non présentées sur le travail de changement de destination en zone agricole et naturelle ne sont pas envisagées par les élus sur le territoire. Aussi un lexique annexé permet de comprendre en détails ce qui est compris dans les destinations et sous-destinations présentées.

Photographie du bâtiment



Identification du bâtiment

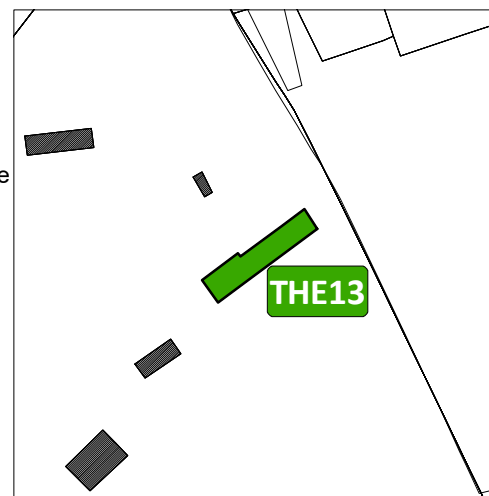

Vue aérienne du site



Nom du lieu-dit & les enjeux de proximité

Le Bocage

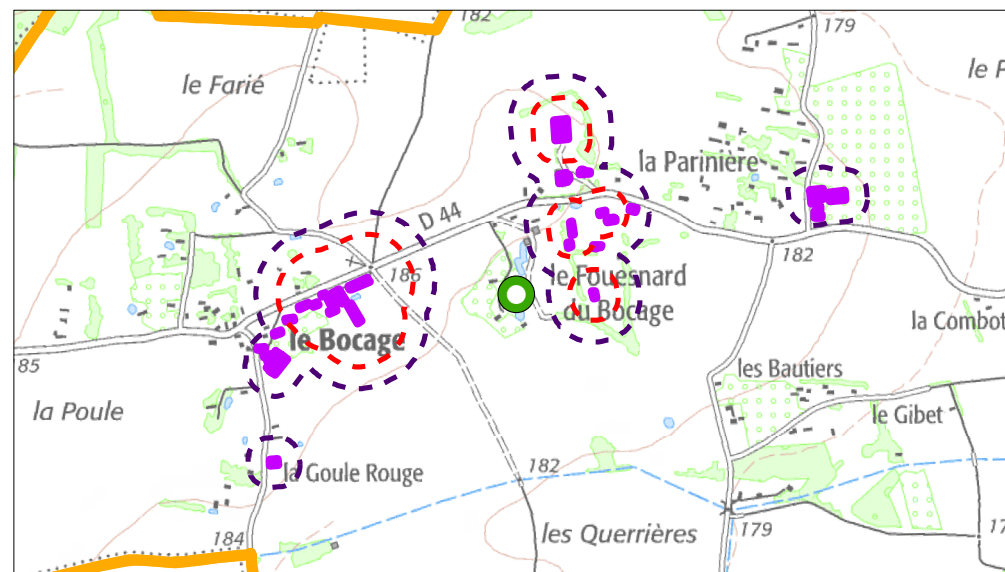

- | | |
|-------------------|-------------------------|
| Bâtiment concerné | Bâtiments agricoles |
| Commune déléguée | Périmètre préconisé |
| | Périmètre réglementaire |

Destinations ou sous-destinations* retenues :

- | | |
|--|---|
| <input checked="" type="checkbox"/> Logement | <input checked="" type="checkbox"/> Bureau |
| <input checked="" type="checkbox"/> Hébergement | <input checked="" type="checkbox"/> Artisanat et commerce de détail |
| <input checked="" type="checkbox"/> Restauration | <input checked="" type="checkbox"/> Activité de service où s'effectue l'accueil d'une clientèle |
| <input type="checkbox"/> Industrie | <input checked="" type="checkbox"/> Hébergement hôtelier et touristique |
| <input type="checkbox"/> Entrepôt | <input checked="" type="checkbox"/> Equipements d'intérêt collectif et services publics |
| | <input type="checkbox"/> Commerce de gros |

* Les autres destinations et sous-destinations non présentées sur le travail de changement de destination en zone agricole et naturelle ne sont pas envisagées par les élus sur le territoire. Aussi un lexique annexé permet de comprendre en détails ce qui est compris dans les destinations et sous-destinations présentées.

Photographie du bâtiment



Identification du bâtiment



Vue aérienne du site



Nom du lieu-dit & les enjeux de proximité

La Bonnelière

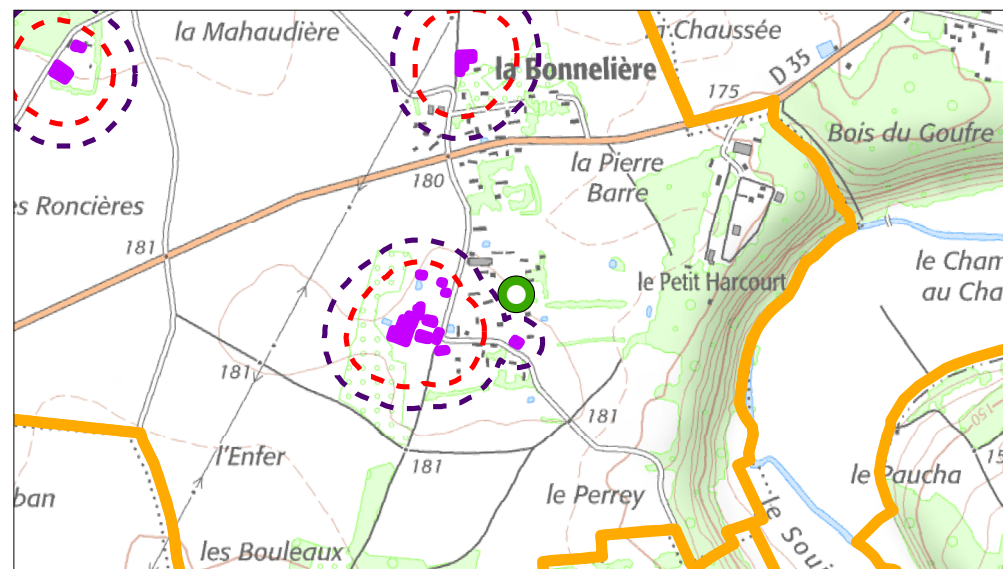

- | | |
|-------------------|-------------------------|
| Bâtiment concerné | Bâtiments agricoles |
| Commune déléguée | Périmètre préconisé |
| | Périmètre réglementaire |

Destinations ou sous-destinations* retenues :

- | | |
|--|---|
| <input checked="" type="checkbox"/> Logement | <input checked="" type="checkbox"/> Bureau |
| <input checked="" type="checkbox"/> Hébergement | <input checked="" type="checkbox"/> Artisanat et commerce de détail |
| <input checked="" type="checkbox"/> Restauration | <input checked="" type="checkbox"/> Activité de service où s'effectue l'accueil d'une clientèle |
| <input type="checkbox"/> Industrie | <input checked="" type="checkbox"/> Hébergement hôtelier et touristique |
| <input type="checkbox"/> Entrepôt | <input checked="" type="checkbox"/> Equipements d'intérêt collectif et services publics |
| | <input type="checkbox"/> Commerce de gros |

* Les autres destinations et sous-destinations non présentées sur le travail de changement de destination en zone agricole et naturelle ne sont pas envisagées par les élus sur le territoire. Aussi un lexique annexé permet de comprendre en détails ce qui est compris dans les destinations et sous-destinations présentées.

Photographie du bâtiment



Identification du bâtiment

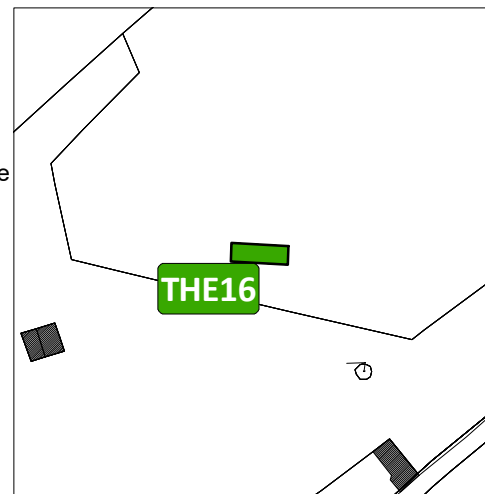

Vue aérienne du site



Nom du lieu-dit & les enjeux de proximité

La Soudière

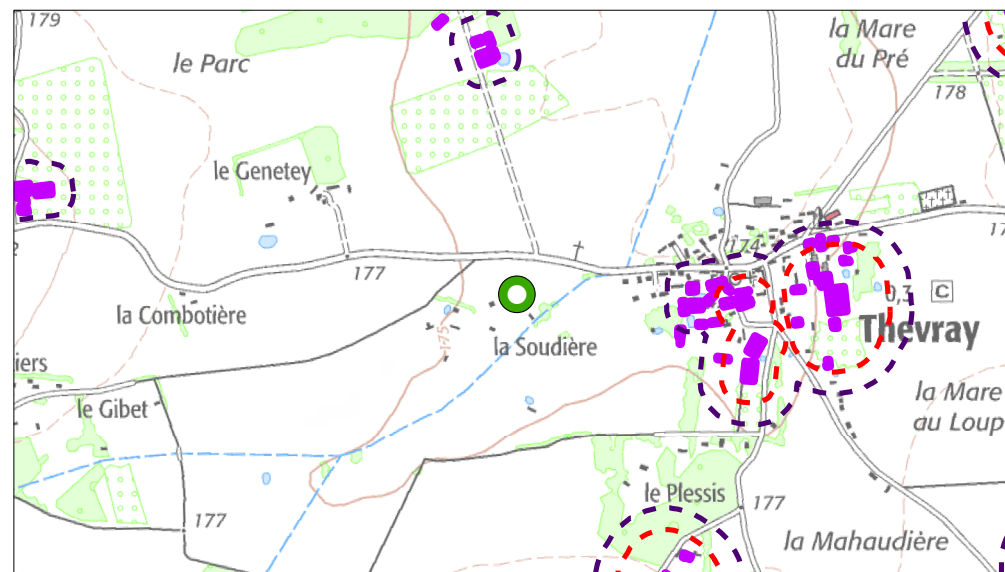

- | | |
|-------------------|-------------------------|
| Bâtiment concerné | Bâtiments agricoles |
| Commune déléguée | Périmètre préconisé |
| | Périmètre réglementaire |

Destinations ou sous-destinations* retenues :

- | | |
|--|---|
| <input checked="" type="checkbox"/> Logement | <input checked="" type="checkbox"/> Bureau |
| <input checked="" type="checkbox"/> Hébergement | <input checked="" type="checkbox"/> Artisanat et commerce de détail |
| <input checked="" type="checkbox"/> Restauration | <input checked="" type="checkbox"/> Activité de service où s'effectue l'accueil d'une clientèle |
| <input type="checkbox"/> Industrie | <input checked="" type="checkbox"/> Hébergement hôtelier et touristique |
| <input type="checkbox"/> Entrepôt | <input checked="" type="checkbox"/> Equipements d'intérêt collectif et services publics |
| | <input type="checkbox"/> Commerce de gros |

* Les autres destinations et sous-destinations non présentées sur le travail de changement de destination en zone agricole et naturelle ne sont pas envisagées par les élus sur le territoire. Aussi un lexique annexé permet de comprendre en détails ce qui est compris dans les destinations et sous-destinations présentées.

Photographie du bâtiment



Identification du bâtiment



Vue aérienne du site



Nom du lieu-dit & les enjeux de proximité
la soudiere

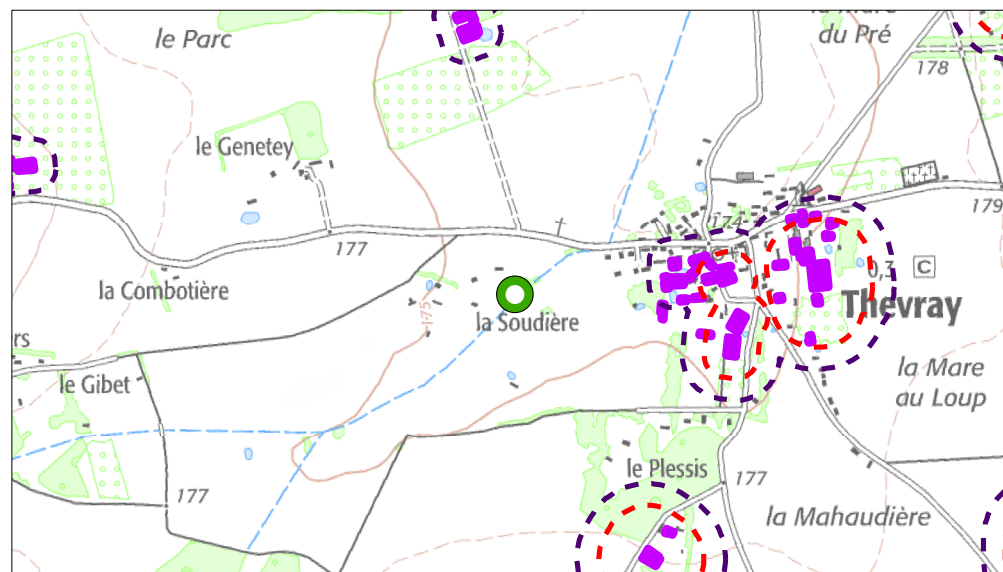

- | | |
|-------------------|-------------------------|
| Bâtiment concerné | Bâtiments agricoles |
| Commune déléguée | Périmètre préconisé |
| | Périmètre réglementaire |

Destinations ou sous-destinations* retenues :

- | | |
|--|---|
| <input checked="" type="checkbox"/> Logement | <input checked="" type="checkbox"/> Bureau |
| <input checked="" type="checkbox"/> Hébergement | <input checked="" type="checkbox"/> Artisanat et commerce de détail |
| <input checked="" type="checkbox"/> Restauration | <input checked="" type="checkbox"/> Activité de service où s'effectue l'accueil d'une clientèle |
| <input type="checkbox"/> Industrie | <input checked="" type="checkbox"/> Hébergement hôtelier et touristique |
| <input type="checkbox"/> Entrepôt | <input checked="" type="checkbox"/> Equipements d'intérêt collectif et services publics |
| | <input type="checkbox"/> Commerce de gros |

* Les autres destinations et sous-destinations non présentées sur le travail de changement de destination en zone agricole et naturelle ne sont pas envisagées par les élus sur le territoire. Aussi un lexique annexé permet de comprendre en détails ce qui est compris dans les destinations et sous-destinations présentées.

Photographie du bâtiment



Identification du bâtiment

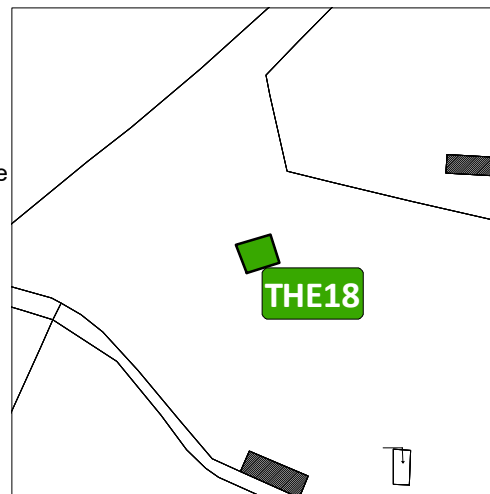

Vue aérienne du site



Nom du lieu-dit & les enjeux de proximité

La Soudière

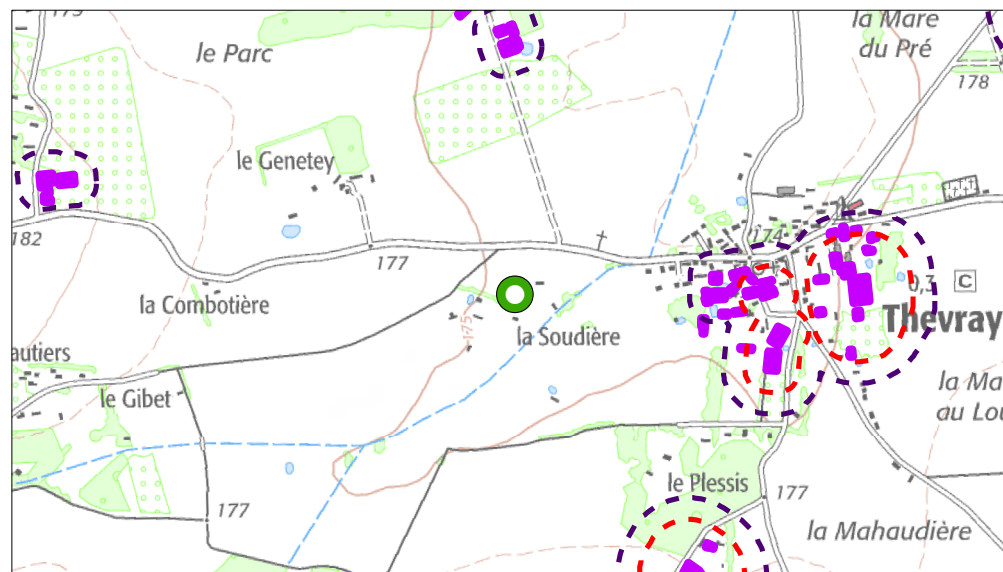

- | | |
|-------------------|-------------------------|
| Bâtiment concerné | Bâtiments agricoles |
| Commune déléguée | Périmètre préconisé |
| | Périmètre réglementaire |

Destinations ou sous-destinations* retenues :

- | | |
|--|---|
| <input checked="" type="checkbox"/> Logement | <input checked="" type="checkbox"/> Bureau |
| <input checked="" type="checkbox"/> Hébergement | <input checked="" type="checkbox"/> Artisanat et commerce de détail |
| <input checked="" type="checkbox"/> Restauration | <input checked="" type="checkbox"/> Activité de service où s'effectue l'accueil d'une clientèle |
| <input type="checkbox"/> Industrie | <input checked="" type="checkbox"/> Hébergement hôtelier et touristique |
| <input type="checkbox"/> Entrepôt | <input checked="" type="checkbox"/> Equipements d'intérêt collectif et services publics |
| | <input type="checkbox"/> Commerce de gros |

* Les autres destinations et sous-destinations non présentées sur le travail de changement de destination en zone agricole et naturelle ne sont pas envisagées par les élus sur le territoire. Aussi un lexique annexé permet de comprendre en détails ce qui est compris dans les destinations et sous-destinations présentées.

Photographie du bâtiment



Identification du bâtiment

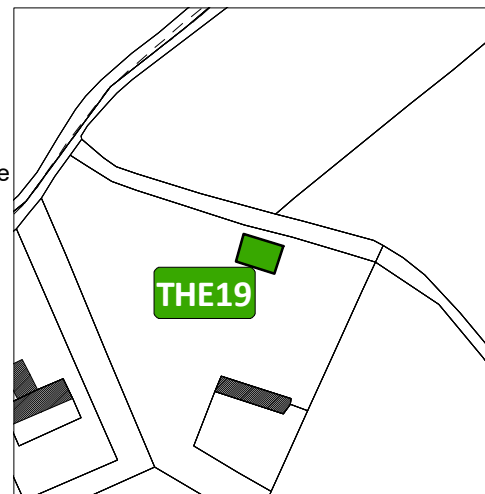

Vue aérienne du site



Nom du lieu-dit & les enjeux de proximité

La Soudière

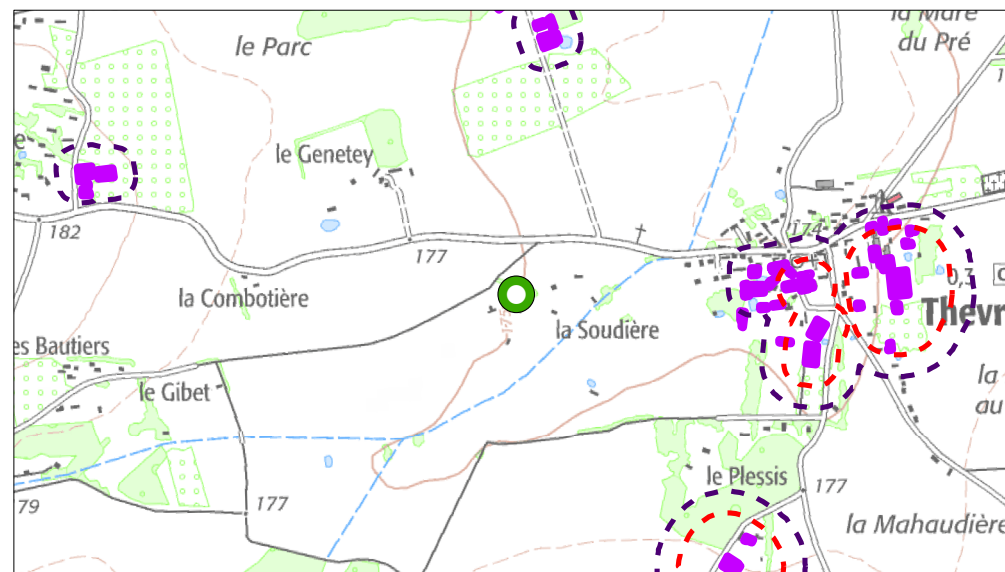

- | | |
|-------------------|-------------------------|
| Bâtiment concerné | Bâtiments agricoles |
| Commune déléguée | Périmètre préconisé |
| | Périmètre réglementaire |

Destinations ou sous-destinations* retenues :

- | | |
|--|---|
| <input checked="" type="checkbox"/> Logement | <input checked="" type="checkbox"/> Bureau |
| <input checked="" type="checkbox"/> Hébergement | <input checked="" type="checkbox"/> Artisanat et commerce de détail |
| <input checked="" type="checkbox"/> Restauration | <input checked="" type="checkbox"/> Activité de service où s'effectue l'accueil d'une clientèle |
| <input type="checkbox"/> Industrie | <input checked="" type="checkbox"/> Hébergement hôtelier et touristique |
| <input type="checkbox"/> Entrepôt | <input checked="" type="checkbox"/> Equipements d'intérêt collectif et services publics |
| | <input type="checkbox"/> Commerce de gros |

* Les autres destinations et sous-destinations non présentées sur le travail de changement de destination en zone agricole et naturelle ne sont pas envisagées par les élus sur le territoire. Aussi un lexique annexé permet de comprendre en détails ce qui est compris dans les destinations et sous-destinations présentées.

Photographie du bâtiment



Identification du bâtiment

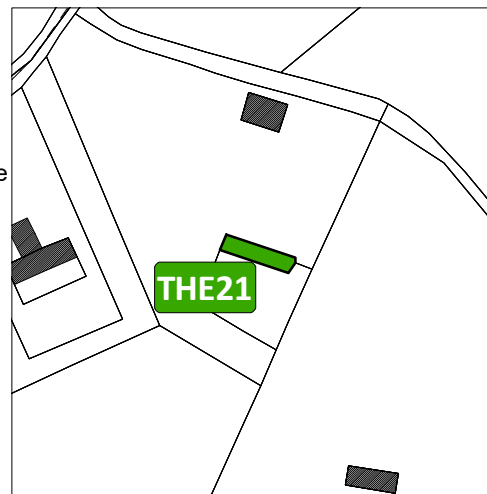

Vue aérienne du site



Nom du lieu-dit & les enjeux de proximité

La Soudière

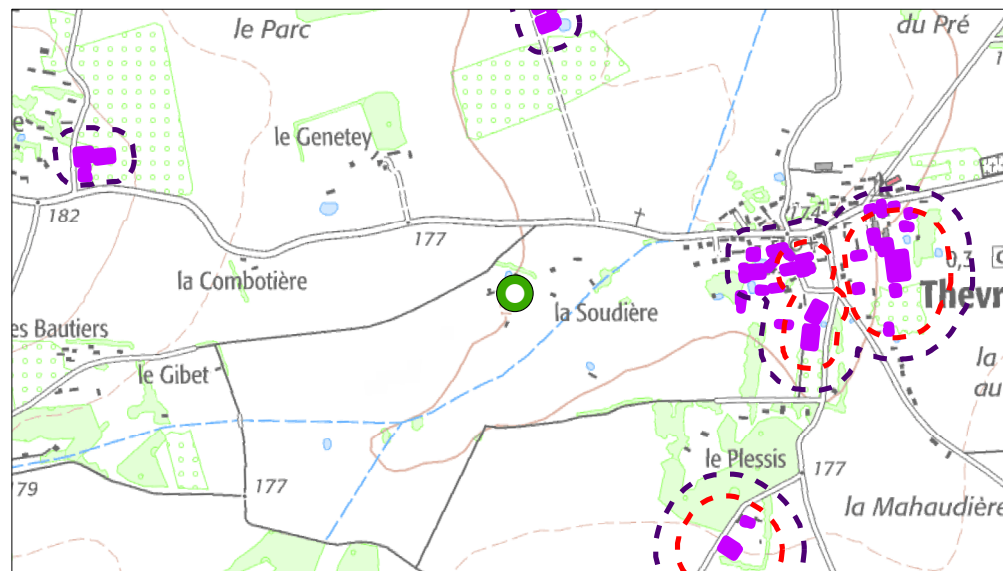

- | | |
|-------------------|-------------------------|
| Bâtiment concerné | Bâtiments agricoles |
| Commune déléguée | Périmètre préconisé |
| | Périmètre réglementaire |

Destinations ou sous-destinations* retenues :

- | | |
|--|---|
| <input checked="" type="checkbox"/> Logement | <input checked="" type="checkbox"/> Bureau |
| <input checked="" type="checkbox"/> Hébergement | <input checked="" type="checkbox"/> Artisanat et commerce de détail |
| <input checked="" type="checkbox"/> Restauration | <input checked="" type="checkbox"/> Activité de service où s'effectue l'accueil d'une clientèle |
| <input type="checkbox"/> Industrie | <input checked="" type="checkbox"/> Hébergement hôtelier et touristique |
| <input type="checkbox"/> Entrepôt | <input checked="" type="checkbox"/> Equipements d'intérêt collectif et services publics |
| | <input type="checkbox"/> Commerce de gros |

* Les autres destinations et sous-destinations non présentées sur le travail de changement de destination en zone agricole et naturelle ne sont pas envisagées par les élus sur le territoire. Aussi un lexique annexé permet de comprendre en détails ce qui est compris dans les destinations et sous-destinations présentées.

Photographie du bâtiment



Identification du bâtiment

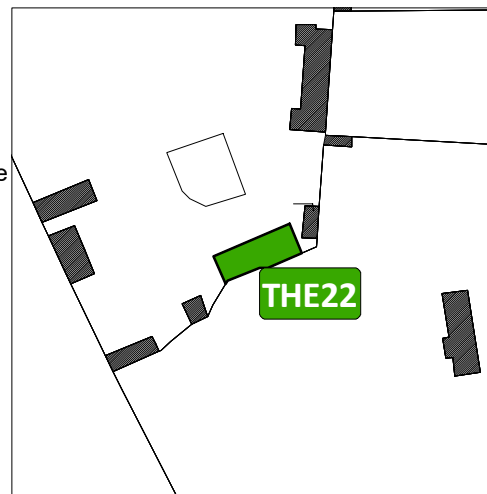

Vue aérienne du site



Nom du lieu-dit & les enjeux de proximité

Les Jardins

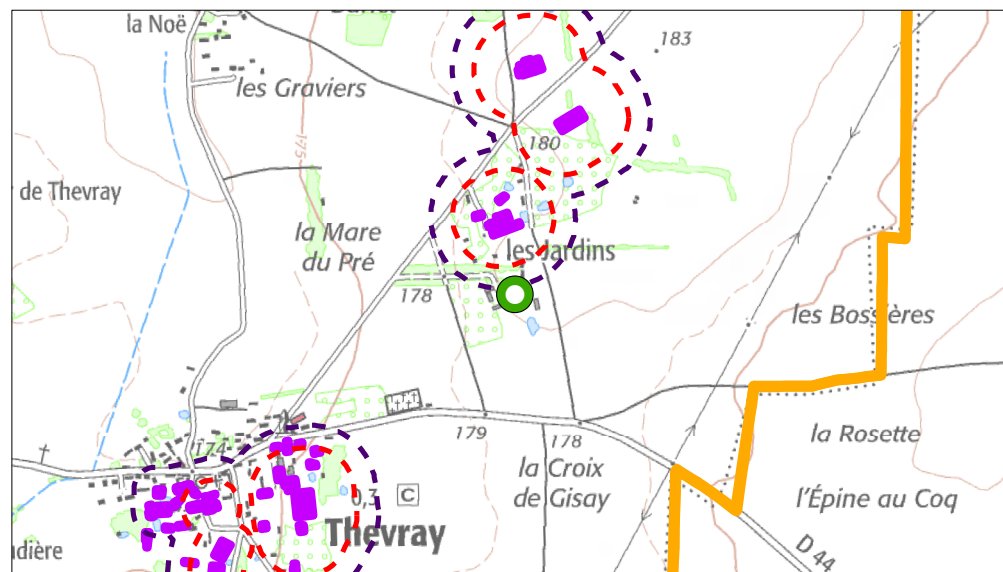

- | | |
|-------------------|-------------------------|
| Bâtiment concerné | Bâtiments agricoles |
| Commune déléguée | Périmètre préconisé |
| | Périmètre réglementaire |

Destinations ou sous-destinations* retenues :

- | | |
|--|---|
| <input checked="" type="checkbox"/> Logement | <input checked="" type="checkbox"/> Bureau |
| <input checked="" type="checkbox"/> Hébergement | <input checked="" type="checkbox"/> Artisanat et commerce de détail |
| <input checked="" type="checkbox"/> Restauration | <input checked="" type="checkbox"/> Activité de service où s'effectue l'accueil d'une clientèle |
| <input type="checkbox"/> Industrie | <input checked="" type="checkbox"/> Hébergement hôtelier et touristique |
| <input type="checkbox"/> Entrepôt | <input checked="" type="checkbox"/> Equipements d'intérêt collectif et services publics |
| | <input type="checkbox"/> Commerce de gros |

* Les autres destinations et sous-destinations non présentées sur le travail de changement de destination en zone agricole et naturelle ne sont pas envisagées par les élus sur le territoire. Aussi un lexique annexé permet de comprendre en détails ce qui est compris dans les destinations et sous-destinations présentées.

Photographie du bâtiment



Identification du bâtiment

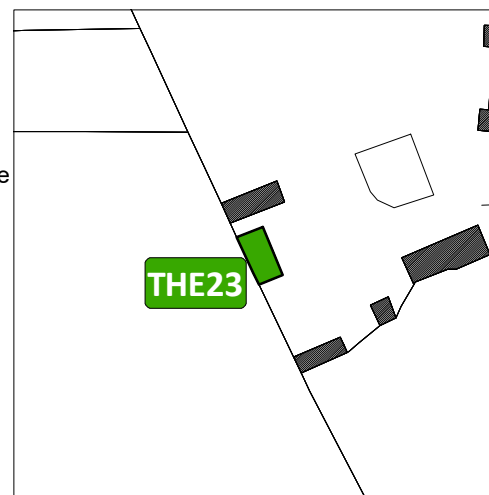

Vue aérienne du site



Nom du lieu-dit & les enjeux de proximité

Les Jardins

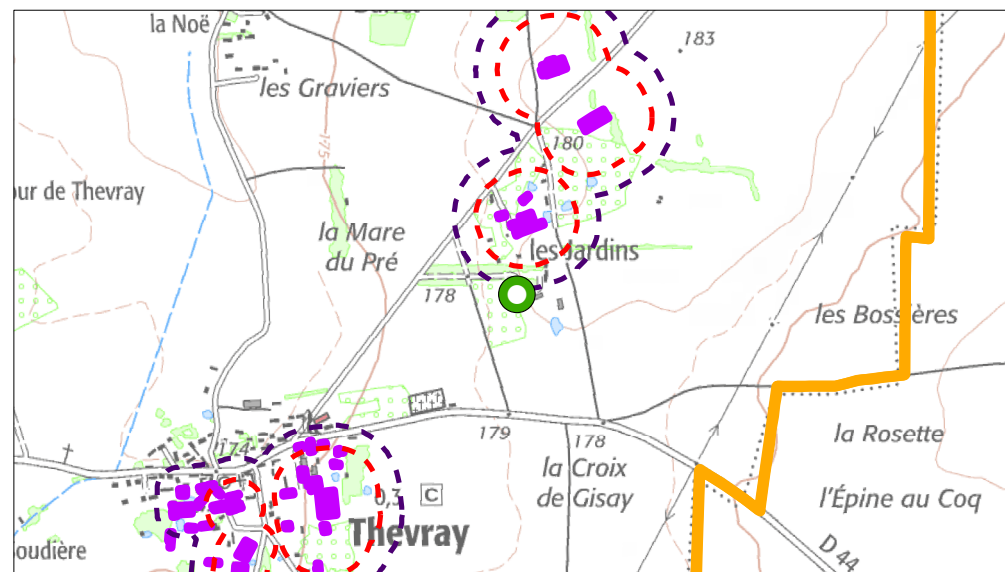

- | | |
|-------------------|-------------------------|
| Bâtiment concerné | Bâtiments agricoles |
| Commune déléguée | Périmètre préconisé |
| | Périmètre réglementaire |

Destinations ou sous-destinations* retenues :

- | | |
|--|---|
| <input checked="" type="checkbox"/> Logement | <input checked="" type="checkbox"/> Bureau |
| <input checked="" type="checkbox"/> Hébergement | <input checked="" type="checkbox"/> Artisanat et commerce de détail |
| <input checked="" type="checkbox"/> Restauration | <input checked="" type="checkbox"/> Activité de service où s'effectue l'accueil d'une clientèle |
| <input type="checkbox"/> Industrie | <input checked="" type="checkbox"/> Hébergement hôtelier et touristique |
| <input type="checkbox"/> Entrepôt | <input checked="" type="checkbox"/> Equipements d'intérêt collectif et services publics |
| | <input type="checkbox"/> Commerce de gros |

* Les autres destinations et sous-destinations non présentées sur le travail de changement de destination en zone agricole et naturelle ne sont pas envisagées par les élus sur le territoire. Aussi un lexique annexé permet de comprendre en détails ce qui est compris dans les destinations et sous-destinations présentées.

Photographie du bâtiment



Identification du bâtiment

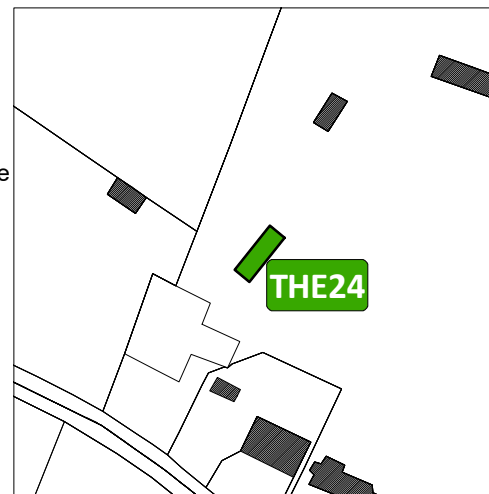

Vue aérienne du site

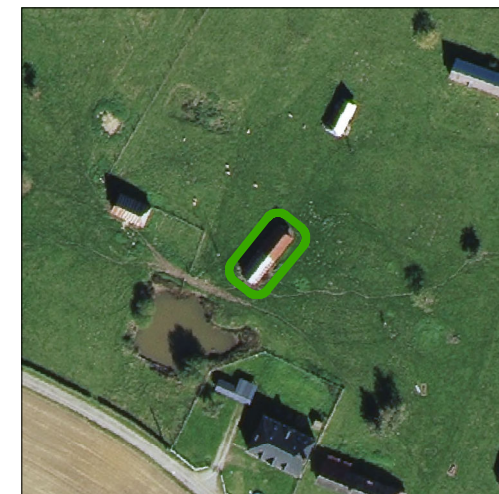

Nom du lieu-dit & les enjeux de proximité

La Royauté

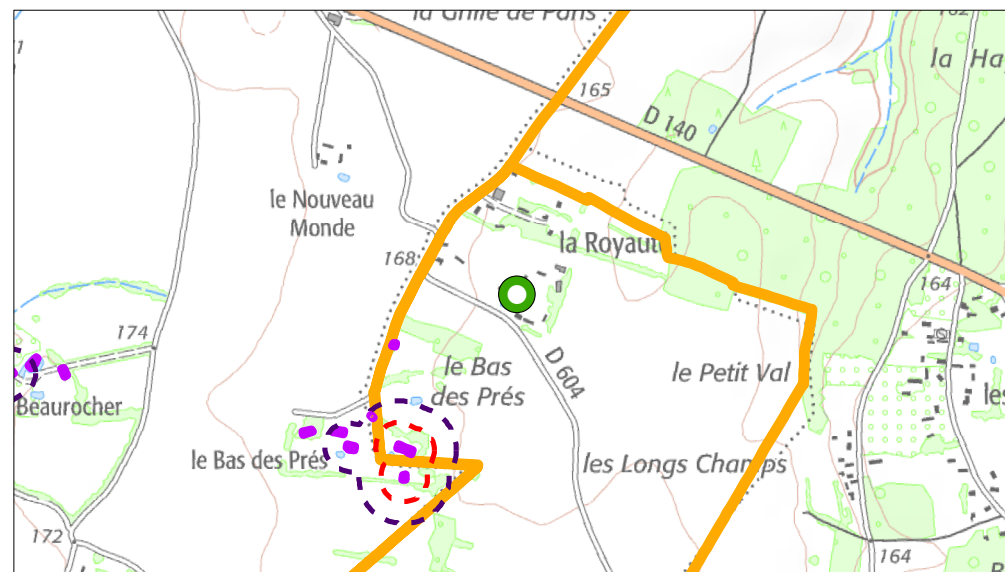

- | | |
|-------------------|-------------------------|
| Bâtiment concerné | Bâtiments agricoles |
| Commune déléguée | Périmètre préconisé |
| | Périmètre réglementaire |

Destinations ou sous-destinations* retenues :

- | | |
|--|---|
| <input checked="" type="checkbox"/> Logement | <input checked="" type="checkbox"/> Bureau |
| <input checked="" type="checkbox"/> Hébergement | <input checked="" type="checkbox"/> Artisanat et commerce de détail |
| <input checked="" type="checkbox"/> Restauration | <input checked="" type="checkbox"/> Activité de service où s'effectue l'accueil d'une clientèle |
| <input type="checkbox"/> Industrie | <input checked="" type="checkbox"/> Hébergement hôtelier et touristique |
| <input type="checkbox"/> Entrepôt | <input checked="" type="checkbox"/> Equipements d'intérêt collectif et services publics |
| | <input type="checkbox"/> Commerce de gros |

* Les autres destinations et sous-destinations non présentées sur le travail de changement de destination en zone agricole et naturelle ne sont pas envisagées par les élus sur le territoire. Aussi un lexique annexé permet de comprendre en détails ce qui est compris dans les destinations et sous-destinations présentées.

Photographie du bâtiment



Identification du bâtiment

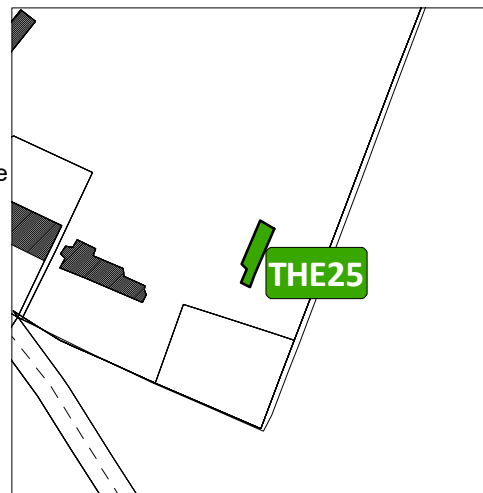

Vue aérienne du site

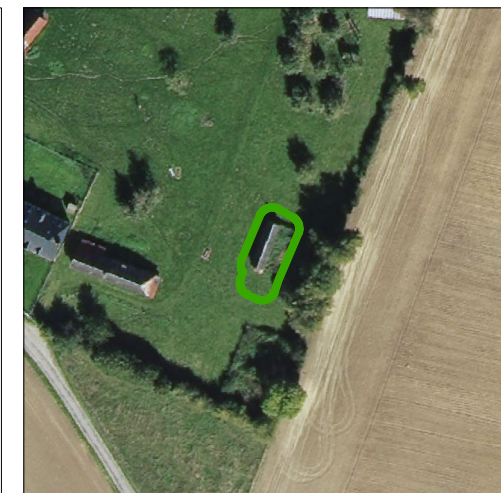

Nom du lieu-dit & les enjeux de proximité

La Royauté

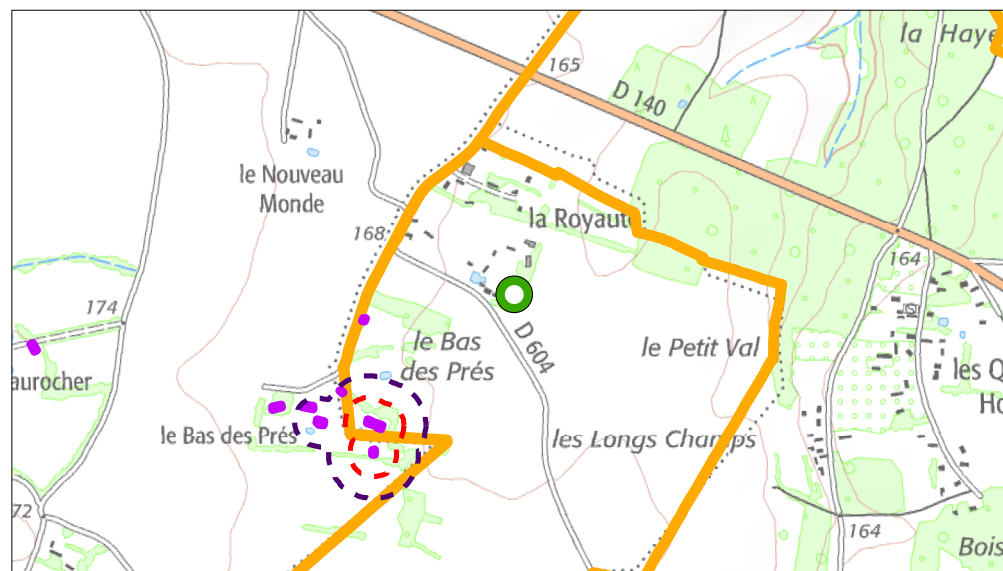

- | | |
|---|---|
|  Bâtiment concerné |  Bâtiments agricoles |
|  Commune déléguée |  Périmètre préconisé |
| |  Périmètre réglementaire |

Destinations ou sous-destinations* retenues :

- | | |
|--|---|
| <input checked="" type="checkbox"/> Logement | <input checked="" type="checkbox"/> Bureau |
| <input checked="" type="checkbox"/> Hébergement | <input checked="" type="checkbox"/> Artisanat et commerce de détail |
| <input checked="" type="checkbox"/> Restauration | <input checked="" type="checkbox"/> Activité de service où s'effectue l'accueil d'une clientèle |
| <input type="checkbox"/> Industrie | <input checked="" type="checkbox"/> Hébergement hôtelier et touristique |
| <input type="checkbox"/> Entrepôt | <input checked="" type="checkbox"/> Equipements d'intérêt collectif et services publics |
| | <input type="checkbox"/> Commerce de gros |

* Les autres destinations et sous-destinations non présentées sur le travail de changement de destination en zone agricole et naturelle ne sont pas envisagées par les élus sur le territoire. Aussi un lexique annexé permet de comprendre en détails ce qui est compris dans les destinations et sous-destinations présentées.

Photographie du bâtiment

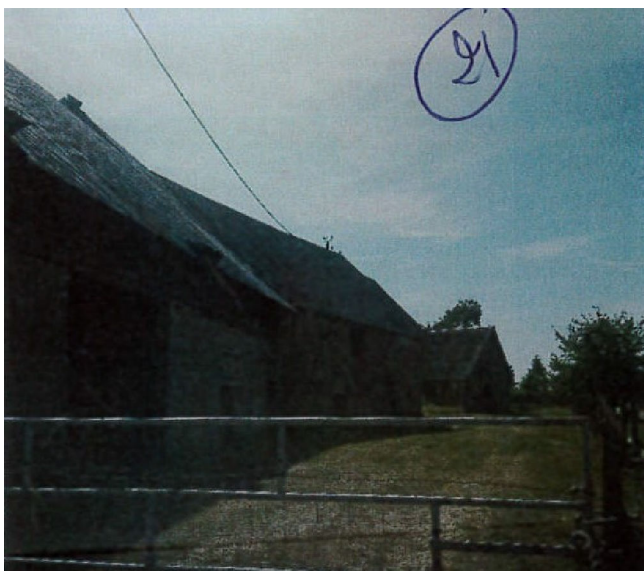

Identification du bâtiment

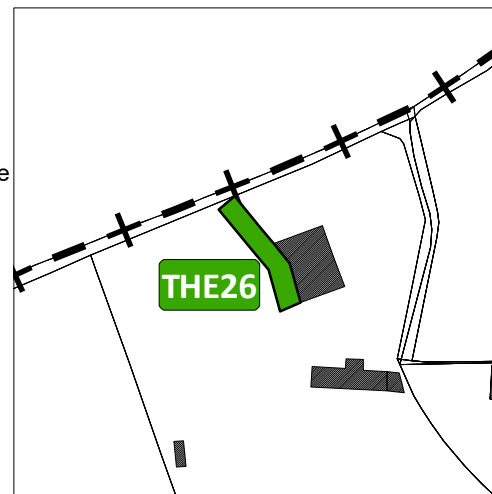

Vue aérienne du site



Nom du lieu-dit & les enjeux de proximité

Le Fouesnard

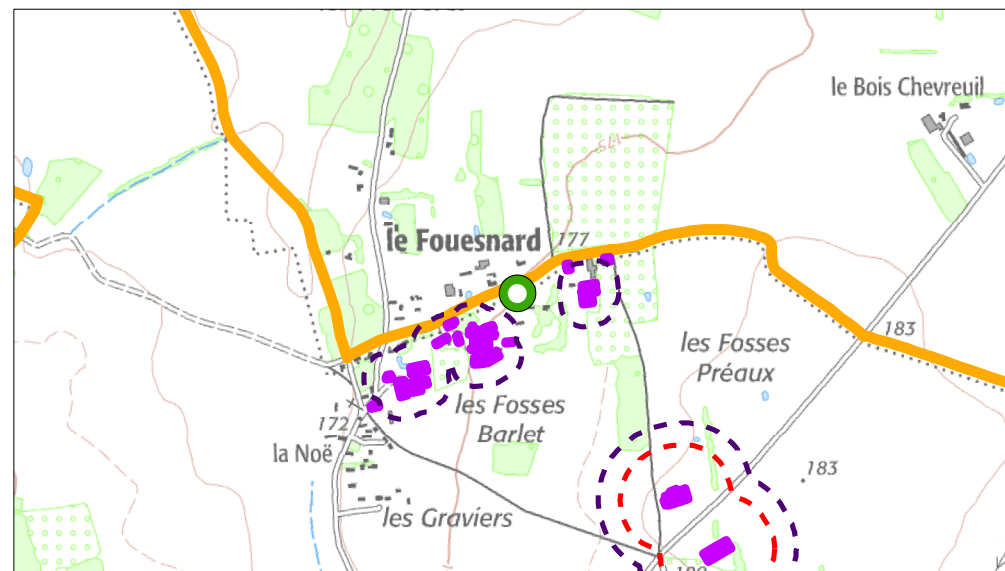

- | | |
|-------------------|-------------------------|
| Bâtiment concerné | Bâtiments agricoles |
| Commune déléguée | Périmètre préconisé |
| | Périmètre réglementaire |

Destinations ou sous-destinations* retenues :

- | | |
|--|---|
| <input checked="" type="checkbox"/> Logement | <input checked="" type="checkbox"/> Bureau |
| <input checked="" type="checkbox"/> Hébergement | <input checked="" type="checkbox"/> Artisanat et commerce de détail |
| <input checked="" type="checkbox"/> Restauration | <input checked="" type="checkbox"/> Activité de service où s'effectue l'accueil d'une clientèle |
| <input type="checkbox"/> Industrie | <input checked="" type="checkbox"/> Hébergement hôtelier et touristique |
| <input type="checkbox"/> Entrepôt | <input checked="" type="checkbox"/> Equipements d'intérêt collectif et services publics |
| | <input type="checkbox"/> Commerce de gros |

* Les autres destinations et sous-destinations non présentées sur le travail de changement de destination en zone agricole et naturelle ne sont pas envisagées par les élus sur le territoire. Aussi un lexique annexé permet de comprendre en détails ce qui est compris dans les destinations et sous-destinations présentées.

Photographie du bâtiment



Identification du bâtiment

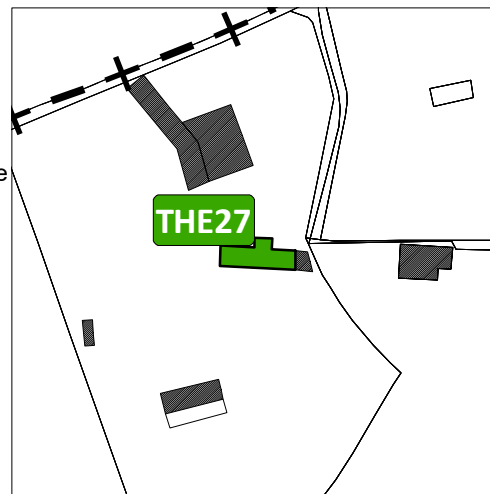

Vue aérienne du site

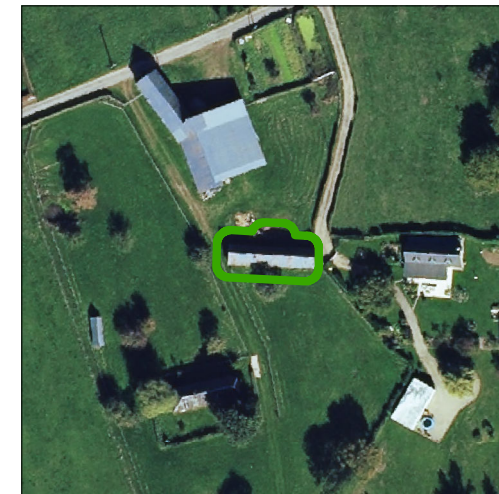

Nom du lieu-dit & les enjeux de proximité

Le Fouesnard

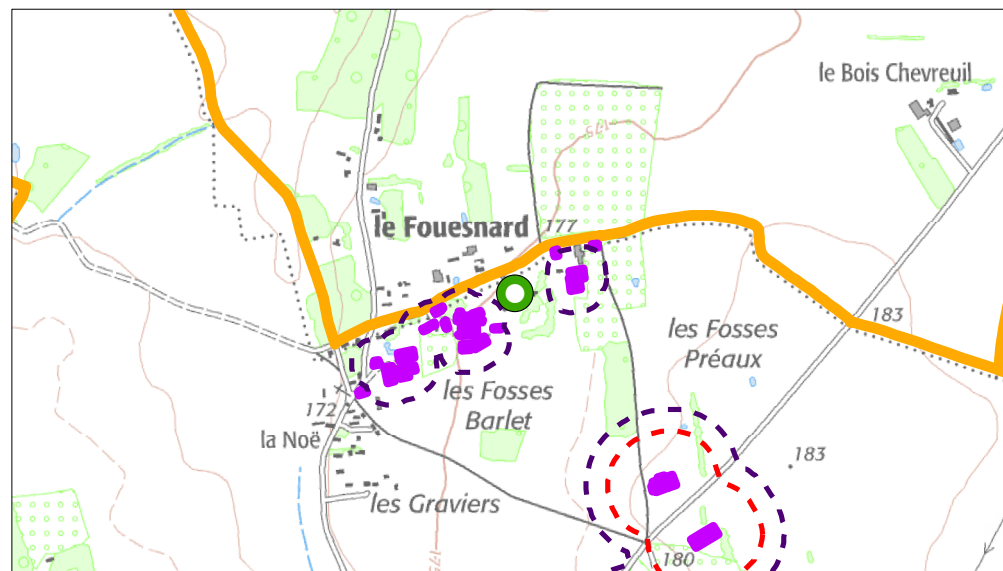

- | | |
|-------------------|-------------------------|
| Bâtiment concerné | Bâtiments agricoles |
| Commune déléguée | Périmètre préconisé |
| | Périmètre réglementaire |

Destinations ou sous-destinations* retenues :

- | | |
|--|---|
| <input checked="" type="checkbox"/> Logement | <input checked="" type="checkbox"/> Bureau |
| <input checked="" type="checkbox"/> Hébergement | <input checked="" type="checkbox"/> Artisanat et commerce de détail |
| <input checked="" type="checkbox"/> Restauration | <input checked="" type="checkbox"/> Activité de service où s'effectue l'accueil d'une clientèle |
| <input type="checkbox"/> Industrie | <input checked="" type="checkbox"/> Hébergement hôtelier et touristique |
| <input type="checkbox"/> Entrepôt | <input checked="" type="checkbox"/> Equipements d'intérêt collectif et services publics |
| | <input type="checkbox"/> Commerce de gros |

* Les autres destinations et sous-destinations non présentées sur le travail de changement de destination en zone agricole et naturelle ne sont pas envisagées par les élus sur le territoire. Aussi un lexique annexé permet de comprendre en détails ce qui est compris dans les destinations et sous-destinations présentées.

Photographie du bâtiment



Identification du bâtiment

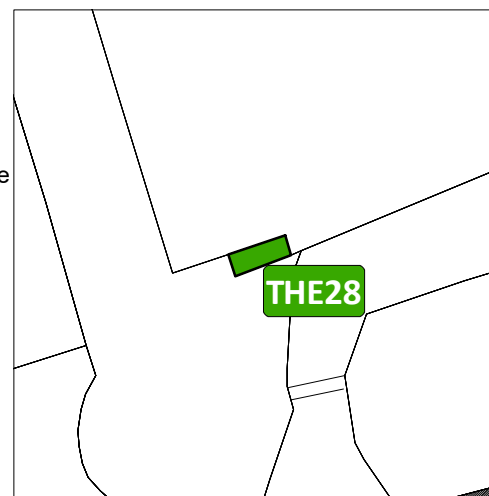

Vue aérienne du site



Nom du lieu-dit & les enjeux de proximité

La Tour

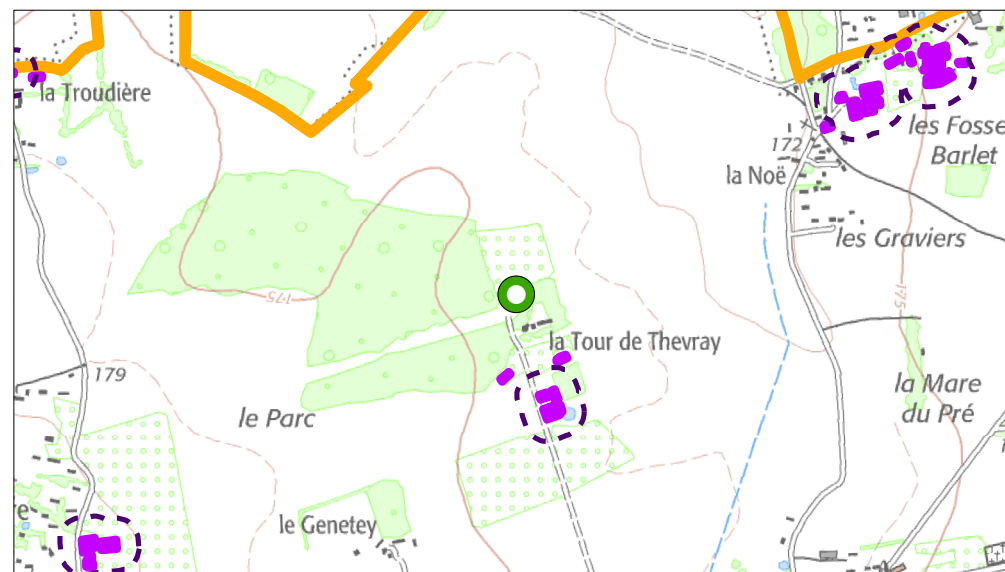

- | | |
|-------------------|---------------------|
| Bâtiment concerné | Bâtiments agricoles |
| Commune déléguée | Périmètre préconisé |

Destinations ou sous-destinations* retenues :

- | | |
|--|---|
| <input checked="" type="checkbox"/> Logement | <input checked="" type="checkbox"/> Bureau |
| <input checked="" type="checkbox"/> Hébergement | <input checked="" type="checkbox"/> Artisanat et commerce de détail |
| <input checked="" type="checkbox"/> Restauration | <input checked="" type="checkbox"/> Activité de service où s'effectue l'accueil d'une clientèle |
| <input type="checkbox"/> Industrie | <input checked="" type="checkbox"/> Hébergement hôtelier et touristique |
| <input type="checkbox"/> Entrepôt | <input checked="" type="checkbox"/> Equipements d'intérêt collectif et services publics |
| | <input type="checkbox"/> Commerce de gros |

* Les autres destinations et sous-destinations non présentées sur le travail de changement de destination en zone agricole et naturelle ne sont pas envisagées par les élus sur le territoire. Aussi un lexique annexé permet de comprendre en détails ce qui est compris dans les destinations et sous-destinations présentées.

Photographie du bâtiment



Identification du bâtiment

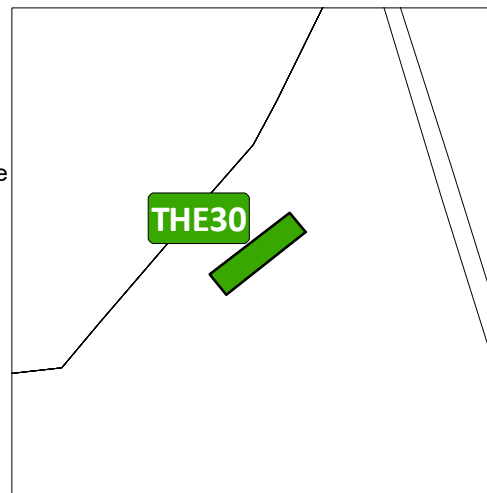

Vue aérienne du site



Nom du lieu-dit & les enjeux de proximité

La Tour

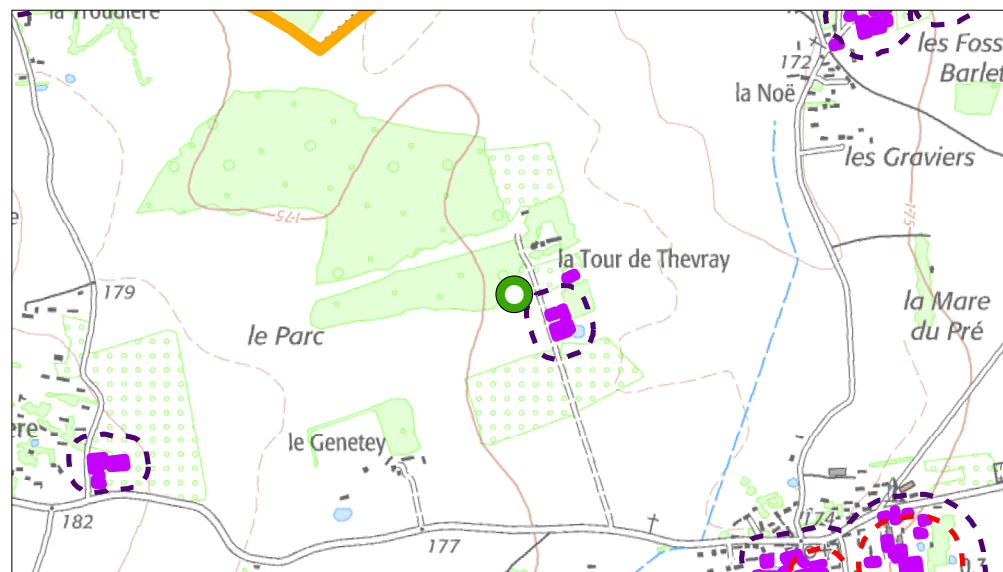

- | | |
|---|---|
|  Bâtiment concerné |  Bâtiments agricoles |
|  Commune déléguée |  Périmètre préconisé |
| |  Périmètre réglementaire |

Destinations ou sous-destinations* retenues :

- | | |
|--|---|
| <input checked="" type="checkbox"/> Logement | <input checked="" type="checkbox"/> Bureau |
| <input checked="" type="checkbox"/> Hébergement | <input checked="" type="checkbox"/> Artisanat et commerce de détail |
| <input checked="" type="checkbox"/> Restauration | <input checked="" type="checkbox"/> Activité de service où s'effectue l'accueil d'une clientèle |
| <input type="checkbox"/> Industrie | <input checked="" type="checkbox"/> Hébergement hôtelier et touristique |
| <input type="checkbox"/> Entrepôt | <input checked="" type="checkbox"/> Equipements d'intérêt collectif et services publics |
| | <input type="checkbox"/> Commerce de gros |

* Les autres destinations et sous-destinations non présentées sur le travail de changement de destination en zone agricole et naturelle ne sont pas envisagées par les élus sur le territoire. Aussi un lexique annexé permet de comprendre en détails ce qui est compris dans les destinations et sous-destinations présentées.

Photographie du bâtiment

PHOTO MANQUANTE

Identification du bâtiment

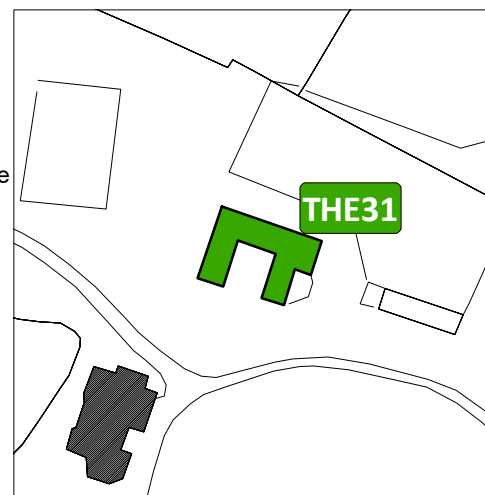

Vue aérienne du site

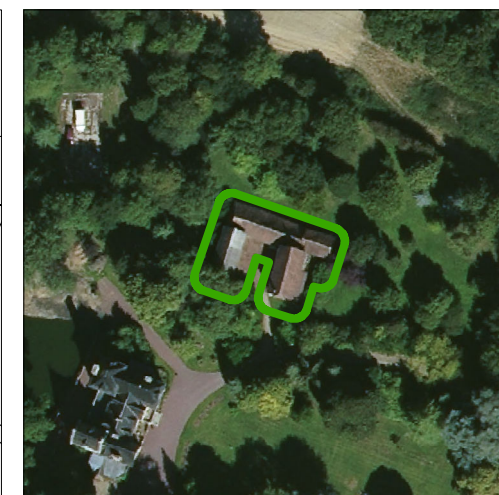

Nom du lieu-dit & les enjeux de proximité

Bosc André

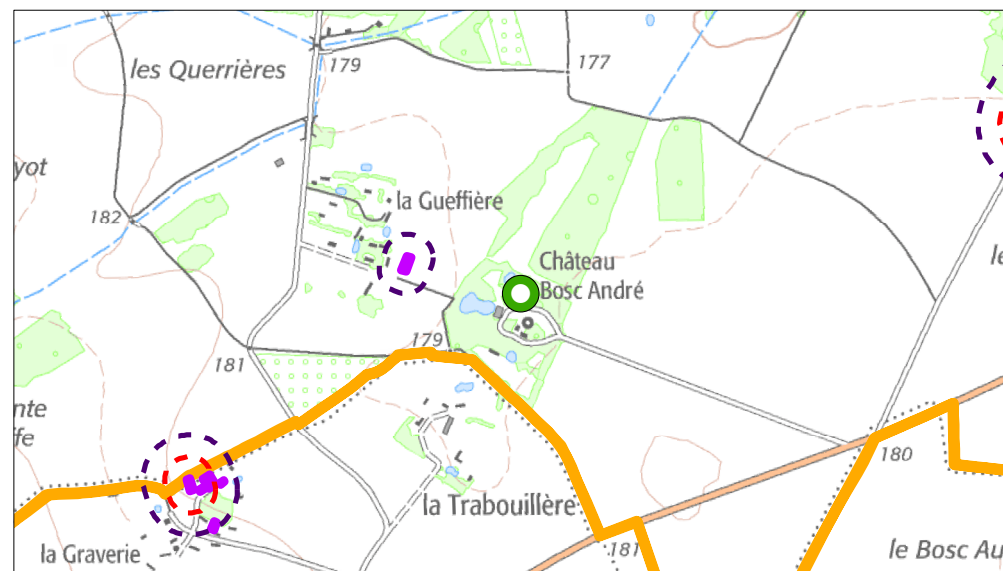

- | | |
|-------------------|-------------------------|
| Bâtiment concerné | Bâtiments agricoles |
| Commune déléguée | Périmètre préconisé |
| | Périmètre réglementaire |

Destinations ou sous-destinations* retenues :

- | | |
|--|---|
| <input checked="" type="checkbox"/> Logement | <input checked="" type="checkbox"/> Bureau |
| <input checked="" type="checkbox"/> Hébergement | <input checked="" type="checkbox"/> Artisanat et commerce de détail |
| <input checked="" type="checkbox"/> Restauration | <input checked="" type="checkbox"/> Activité de service où s'effectue l'accueil d'une clientèle |
| <input type="checkbox"/> Industrie | <input checked="" type="checkbox"/> Hébergement hôtelier et touristique |
| <input type="checkbox"/> Entrepôt | <input checked="" type="checkbox"/> Equipements d'intérêt collectif et services publics |
| | <input type="checkbox"/> Commerce de gros |

* Les autres destinations et sous-destinations non présentées sur le travail de changement de destination en zone agricole et naturelle ne sont pas envisagées par les élus sur le territoire. Aussi un lexique annexé permet de comprendre en détails ce qui est compris dans les destinations et sous-destinations présentées.

Photographie du bâtiment



Identification du bâtiment

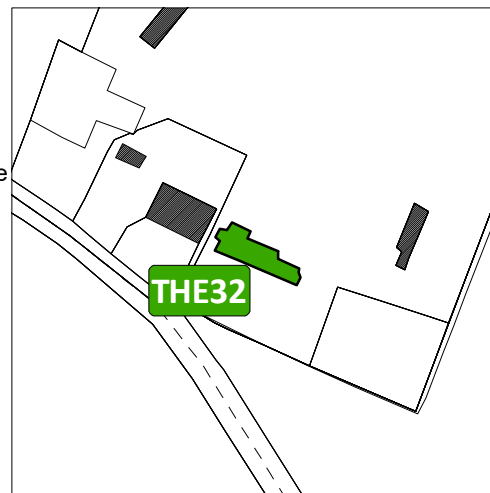

Vue aérienne du site



Nom du lieu-dit & les enjeux de proximité

La Royauté

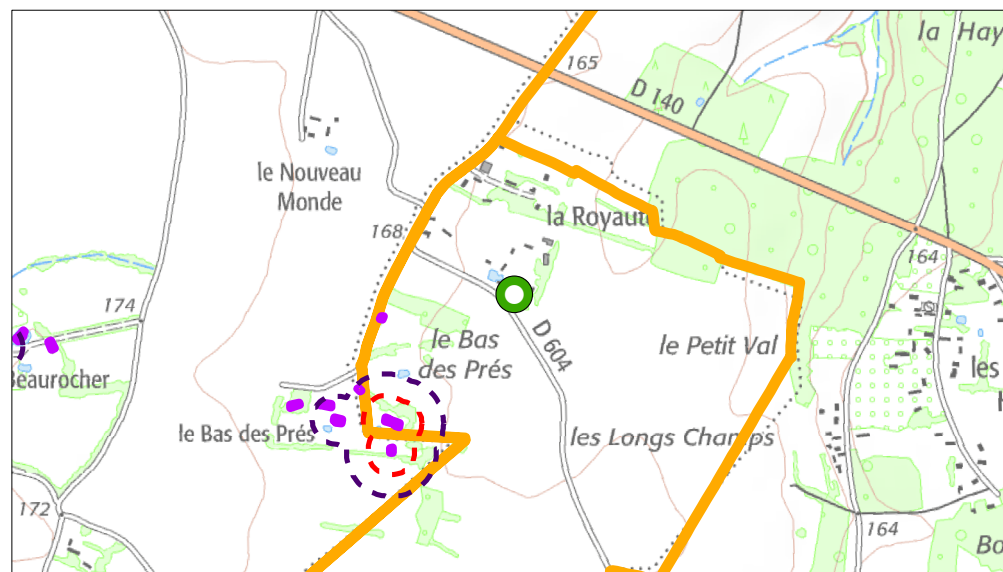

- | | |
|---|---|
|  Bâtiment concerné |  Bâtiments agricoles |
|  Commune déléguée |  Périmètre préconisé |
| |  Périmètre réglementaire |

Destinations ou sous-destinations* retenues :

- | | |
|--|---|
| <input checked="" type="checkbox"/> Logement | <input checked="" type="checkbox"/> Bureau |
| <input checked="" type="checkbox"/> Hébergement | <input checked="" type="checkbox"/> Artisanat et commerce de détail |
| <input checked="" type="checkbox"/> Restauration | <input checked="" type="checkbox"/> Activité de service où s'effectue l'accueil d'une clientèle |
| <input type="checkbox"/> Industrie | <input checked="" type="checkbox"/> Hébergement hôtelier et touristique |
| <input type="checkbox"/> Entrepôt | <input checked="" type="checkbox"/> Equipements d'intérêt collectif et services publics |
| | <input type="checkbox"/> Commerce de gros |

* Les autres destinations et sous-destinations non présentées sur le travail de changement de destination en zone agricole et naturelle ne sont pas envisagées par les élus sur le territoire. Aussi un lexique annexé permet de comprendre en détails ce qui est compris dans les destinations et sous-destinations présentées.

Photographie du bâtiment



Identification du bâtiment

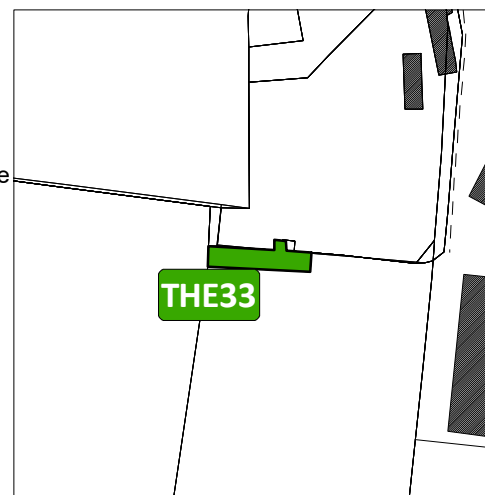

Vue aérienne du site

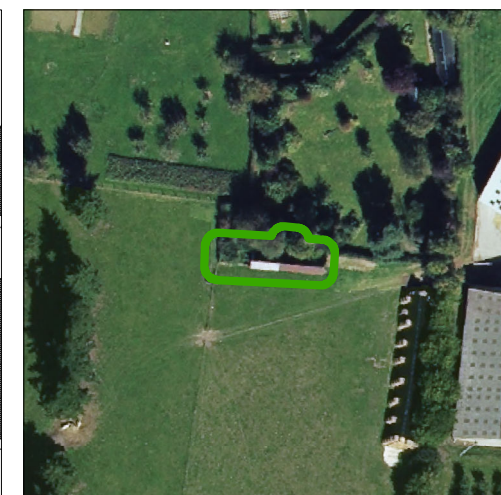

Nom du lieu-dit & les enjeux de proximité

Le Bourg

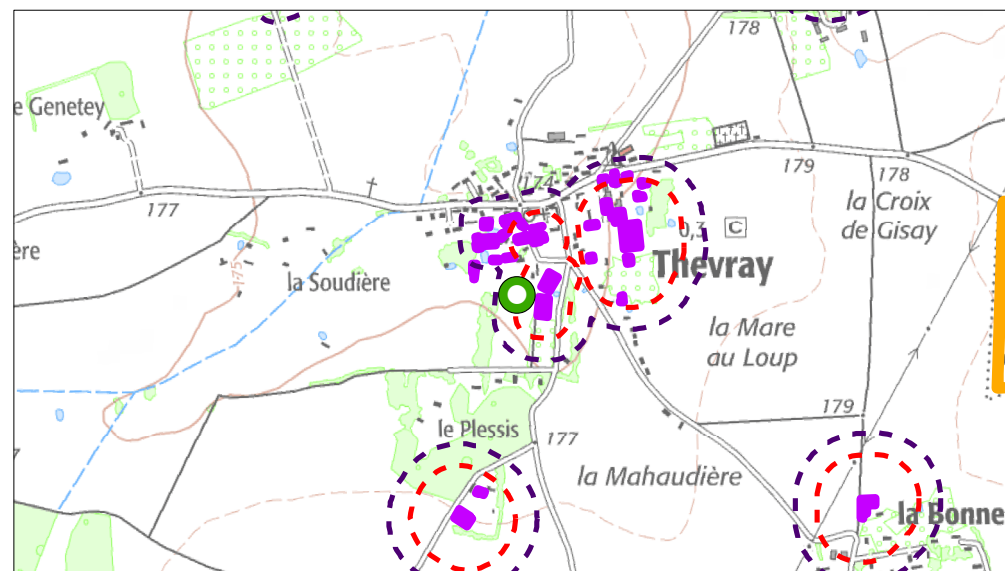

- | | |
|-------------------|-------------------------|
| Bâtiment concerné | Bâtiments agricoles |
| Commune déléguée | Périmètre préconisé |
| | Périmètre réglementaire |

Destinations ou sous-destinations* retenues :

- | | |
|--|---|
| <input checked="" type="checkbox"/> Logement | <input checked="" type="checkbox"/> Bureau |
| <input checked="" type="checkbox"/> Hébergement | <input checked="" type="checkbox"/> Artisanat et commerce de détail |
| <input checked="" type="checkbox"/> Restauration | <input checked="" type="checkbox"/> Activité de service où s'effectue l'accueil d'une clientèle |
| <input type="checkbox"/> Industrie | <input checked="" type="checkbox"/> Hébergement hôtelier et touristique |
| <input type="checkbox"/> Entrepôt | <input checked="" type="checkbox"/> Equipements d'intérêt collectif et services publics |
| | <input type="checkbox"/> Commerce de gros |

* Les autres destinations et sous-destinations non présentées sur le travail de changement de destination en zone agricole et naturelle ne sont pas envisagées par les élus sur le territoire. Aussi un lexique annexé permet de comprendre en détails ce qui est compris dans les destinations et sous-destinations présentées.

Photographie du bâtiment



Identification du bâtiment

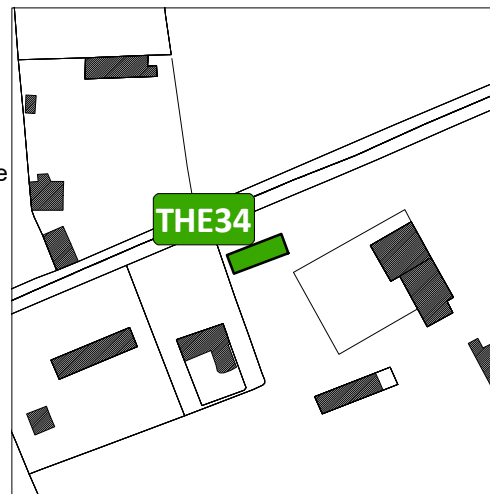

Vue aérienne du site

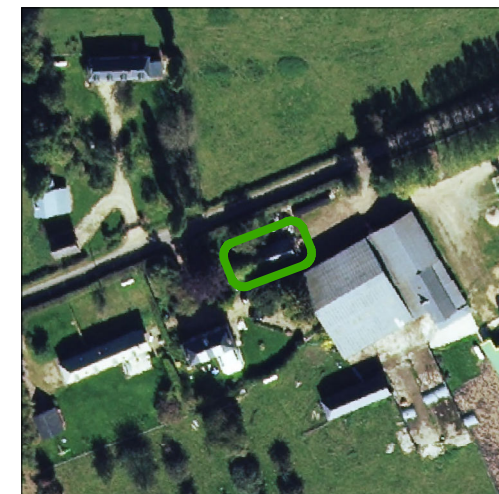

Nom du lieu-dit & les enjeux de proximité

Le Bocage

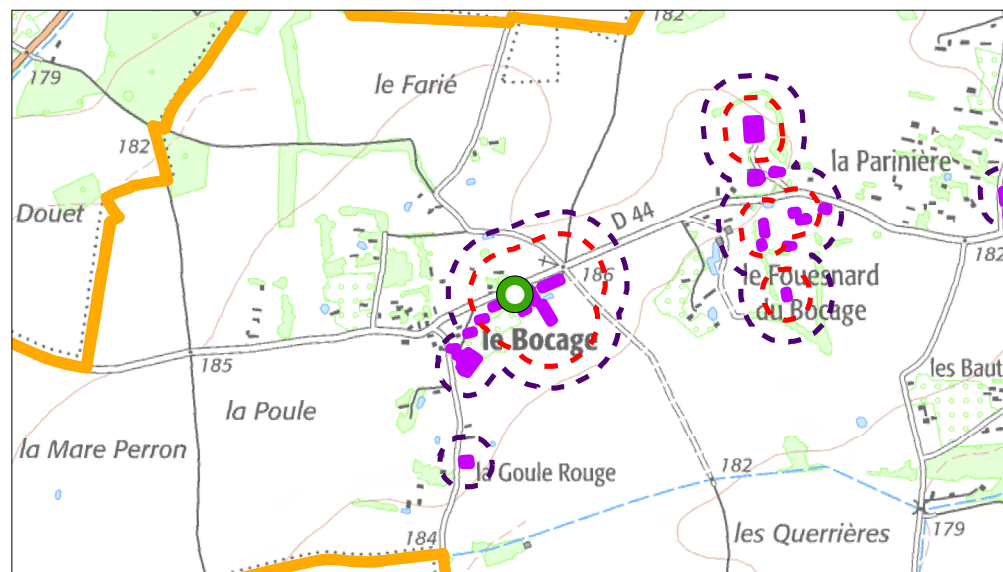

- | | |
|-------------------|-------------------------|
| Bâtiment concerné | Bâtiments agricoles |
| Commune déléguée | Périmètre préconisé |
| | Périmètre réglementaire |