MERCREDI 27 JUIN 2018 - N° 2204

l'éveil Normand

LE vote citoyen

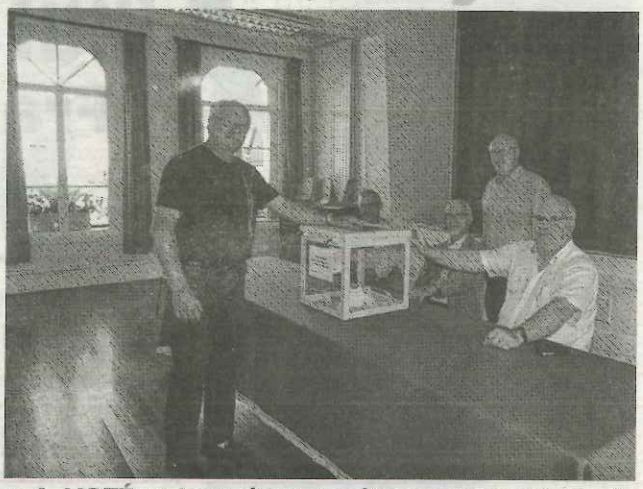

« A VOTÉ. » Lors du vote citoyen proposé par le collectif pour le maintien de l'hôpital et de la maternité de bernay, dimanche matin, 132 personnes sont venues voter au bureau de Beaumesnil pour un résultat de 100 % de votes « pour » le maintien de la maternité de Bernay.